Chakan Shikshan Mandal's

Arts & Commerce College, Chakan

Agarwadi Road, A/P. Chakan, Tal. Khed, Dist. Pune - 410 501

3rd Cycle

Assesment and Accreditation

Criterion- V

Student Support and Progression

KI :5.3.1 Student Participation and Activities

CHAKAN SHIKSHAN MANDAL'S

Arts & Commerce College, Chakan

Agarwadi Road, A/P. Chakan, Tal. Khed, Dist. Pune - 410 501

Affiliated to Savitribai Phule Pune University, (I. D. No. PU/PN/075-1989)

Website : www.csmaccc.com | Phone : 8087767451 | Email : csmaccc@rediffmail.com

Ref. No. CSMACCC / 214 /2022-23 Date : 20 / 06 /2023

DECLARATION

This is to declare that the information, reports, true copies of the supporting documents, numerical data etc. submitted/presented in this file is verified by Internal Quality Assurance Cell (IQAC) and is correct as per the records. This declaration is for purpose of NAAC accreditation of HEI for 3rd cycle period 2017-18 to 2021-22.

Date: 20 June 2023

Place: Chakan

Prof. Vikas Deshmukh
Coordinator
I.Q.A.C.
Arts & Commerce College
Chakan,Tal-Khed,Dist-Pune.

C.S.M's Arts & Com. College CHAKAN 410501 Tal-Khed,Dist-Pune.

Dr. Rajesh Latane
Principal
C.S.M's Arts & Commerce College
Chakan,Tal-Khed,Dist-Pune.

Principal,
Dr. Rajesh Latane
M. A. (English), SET, Ph.D.
Mob. : 9423327281, 7972698175
Email : rslatane@gmail.com

5.3.2: Average number of sports and cultural programs in which students of the Institution participated during last five years (organized by the institution / other institutions)

Index

Sr. No.	Particulars	Page No.
1.	Sports 2017-18	4
	Sports 2018-19	26
	Sports 2019-20	55
	Sports 2020-21	104
	Sports 2021-22	105
2.	Cultural 2017-18	158
	Cultural 2018-19	234
	Cultural 2019-20	305

2017-18

Date of Events.DD-MM-YY	Name of the Event	Name of the Student participated
	PUNE DISTRICT INTER COLLEGIATE TOURNAMENTS	
28-08-2017	1. Netball (M) TCC Baramati	1. Jachak Madhukar N. F.Y.B.A.
		2. Walunj Tushar G. ----/----
		3. Dighe Ajay R. ----/----
		4. Jare Mahesh D. ----/----
		5. Bhadale Amit B. ----/----
		6. Agarkar Vishal B. ----/----
		7. Nanekar Aman B. ----/----
		8. Sayyad Sadik S. ----/----
		9. Thakur Niranjan S. F.Y.B.Com.
		10. Gandekar Suraj B. ----/----
		11. Yendhe Rushikesh B. ----/----
		12. Borse Tushar D. ----/----
		No. of Students = 12
29-08.2017	2. Netball (W) TCC Baramati	1. Wakchaure Akshada S. F.Y.B.Com
		2. Pawar Dhanashri L. ----/----
		3. Naiknaware Payal M. ----/----
		4. Khedkar Sandhya P. ----/----
		5. Jadhav Arti M. ----/----
		6. Chavan Madhuri S. S.Y.B.A.
		7. Bhujbal Nilam D. S.Y.B.Com
		8. Nanekar Rutuja A. T.Y.B.A.
		9. Bacche Rani D. T.Y.B.Com
		10. Shinde Bhagyashree K. ----/----
		11. Pawale Ashwini K. ----/----
		No. of Students = 11
13,14-09-2017	3. Handball (M) SPJ Pabal	1. Borse Tushar D. F.Y.B.Com.
		2 Ghanawat Saurab D. ----/----
		3. Thakur Niranjan S. F.Y.B.Com
		4. Gandekar Suraj B. ----/----
		5. Yendhe Rushikesh B. ----/----
		6. Kendale Rahul A. ----/----
		7. Kad Abhishek V. ----/----
		8. Agarkar Omkar R. ----/----
		9. Jachak Madhukar N. F.Y.B.A.
		10. Jare Mahesh D. ----/----
		11. Agarkar Vishal B. ----/----
		12. Nanekar Aman B. ----/----
		13. Walunj Tushar G. ----/----

C.S.M.S. ART'S & COMMERCE COLLEGE CHAKAN 410 501. DIST.-PUNE

PRINCIPAL
C.S.M.'S, Art's & Commerce College
Chakan, Tal - Khed, Dist - Pune.

		14. Dighe Ajay R. ----/----
		15. Sayyad Sadik S. ----/----
		16. Bhadale Amit B. ----/----
		No. of Students = 16
30-08-17 to 01-09.2017	**4. Chess (M&W) SR Engg. Lonikand**	1. Pawale Ashwini K. T.Y.B.Com
		2. Yendhe Rushikesh B. F.Y.B.Com
		3. Birdode Prakash R. ----/---
		4. Mirje Kunal N. ----/----
		5. Ghugharkar Akshay A. T.Y.B.Com
		No. of Students = 05
11to 13-10-2017	**5. Athletics (M&W) Sanas Pune**	1. Yendhe Rushikesh B. F.Y.B.Com
		2. Pawale Ashwini K. T.Y.B.Com
		No. of Students = 02
11-10-2017	**6. Basketball (W) AIT Dighi**	1. Navare Neha S. F.Y.B.Com
		2. Wakchaure Akshada S. F.Y.B.Com
		3. Pawar Dhanashri L. ----/----
		4. Chavan Madhuri S. S.Y.B.A.
		5. Bacche Rani D. T.Y.B.Com
		6. Shinde Bhagyashree K. ----/----
		7. Pawale Ashwini K. ----/----
		8. Atakar Akshada A. ----/----
		No. of Students = 08
28-10-2017	**7. Handball (W) HRM Khed**	1. Khedkar Sandhya P. ----/----
		2. Wakchaure Akshada S. F.Y.B.Com
		3. Navare Neha S. F.Y.B.Com
		4. Naiknaware Payal M. ----/----
		5. Chavan Madhuri S. S.Y.B.A.
		6. Bacche Rani D. T.Y.B.Com
		7. Shinde Bhagyashree K. ----/----
		8. Pawale Ashwini K. ----/----
		9. Atakar Akshada A. ----/----
		10. Bhujbal Nilam D. S.Y.B.Com
		No. of Students = 10
06-12-2017	**8. Archery (M&W) ACC Chakan**	1. Agarkar Vishal B. F.Y.B.A.
		2. Jagnade Paresh P. S.Y.B.Com
		3. Wakchaure Akshada S. F.Y.B.Com
		4. Pawale Ashwini K. T.Y.B.Com
		5. Shinde Bhagyashree K. ----/---
		6. Chavan Madhuri S. S.Y.B.A.

PRINCIPAL
C.S.M.'S, Art's & Commerce College
Chakan, Tal - Khed, Dist - Pune.

		No. of Students = 06
10-12-2017	**9. Korfball (Mixed) ESD Varwand**	1. Jare Mahesh D. ----/----
		2. Dighe Ajay R. ----/----
		3. Agarkar Vishal B. F.Y.B.A.
		4. Walunj Tushar G. ----/----
		5. Sayyad Sadik S. ----/----
		6. Jagnade Paresh P. S.Y.B.Com
		7. Chavan Madhuri S. S.Y.B.A.
		8. Shinde Bhagyashree K. T.Y.B.Com
		9. Bacche Rani D. T.Y.B.Com
		10. Atakar Akshada A. ----/----
		11. Pawale Ashwini K. ----/----
		12. Wakchaure Akshada S. F.Y.B.Com
		No. of Students = 12
	SPPU PUNE INTER ZONAL TOURNAMENTS	
08-09-2017	1. Netball (M) Akole	1. Borse Tushar D. F.Y.B.Com.
6,7-09-2017	2. Netball (W) Yeola	1. Wakchaure Akshada S. F.Y.B.Com
		2. Chavan Madhuri S. S.Y.B.A.
		3. Shinde Bhagyashree K. T.Y.B.Com
		4. Bacche Rani D. T.Y.B.Com
19,20-09-2017	3. Handball (M) AWC Otur	1. Walunj Tushar G. F.Y.B.A.
14,15-10-2017	4. Basketball (W) Pune	1. Bacche Rani D. T.Y.B.Com
30,31-10-2017	5. Handball (W) SSC Junnar	1. Wakchaure Akshada S. F.Y.B.Com
		2. Chavan Madhuri S. S.Y.B.A.
		3. Shinde Bhagyashree K. T.Y.B.Com
		4. Bacche Rani D. T.Y.B.Com
11-12-2017	6. Archery (M&W) KTCH Nashik	1. Agarkar Vishal B. F.Y.B.A.
		2. Wakchaure Akshada S. F.Y.B.Com
		3. Pawale Ashwini K. T.Y.B.Com
		4. Shinde Bhagyashree K. ----/---
14,15-12-2017	7. Korfball (Mixed) RMC Akurdi	1. Walunj Tushar G. F.Y.B.A.
		2. Shinde Bhagyashree K. T.Y.B.Com

C.S.M.'S. ART'S & COMMERCE COLLEGE CHAKAN 410 501. DIST-PUNE

PRINCIPAL
C.S.M.'S, Art's & Commerce College
Chakan, Tal - Khed, Dist - Pune.

YEAR 2017-18

Pune Dist. Inter Collegiate Netball (W) Tournaments Baramati 29 Aug. 2017

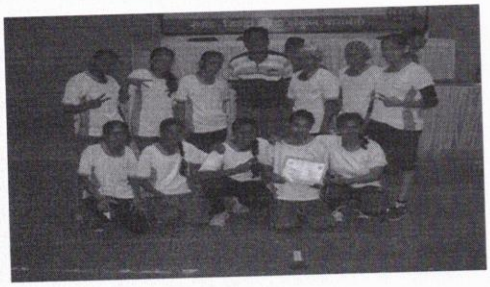

Pune Dist. Inter Collegiate Chess (M & W) Tournaments Lonikand 30 Aug. 2017

Pune Dist. Inter Collegiate Handball (W) Tournaments Rajgurunagar 26 Oct. 2017

Pune Dist. Inter Collegiate Archery (M & W) Tournaments Chakan 06 Dec.2017

C.S.M.'S. ART'S & COMMERCE COLLEGE CHAKAN 410 501. DIST-PUNE

PRINCIPAL
C.S.M.'S, Art's & Commerce College
Chakan, Tal - Khed, Dist - Pune.

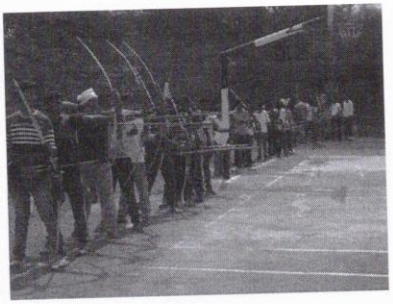

Pune Dist. Inter Collegiate Korfball (M & W) Tournaments Varwand 10 Dec.2017

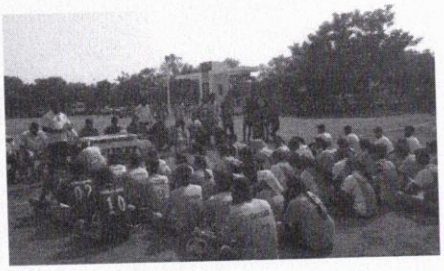

C.S.M.'S. ART'S & COMMERCE COLLEGE CHAKAN 410 501. DIST-PUNE

PRINCIPAL
C.S.M.'S, Art's & Commerce College
Chakan, Tal - Khed, Dist - Pune.

बहुजन हिताय, बहुजन सुखाय।

PDEA
Pune District Education Association

सावित्रीबाई फुले पुणे विद्यापीठ

पुणे जिल्हा क्रीडा विभाग

द्वारा :- पुणे जिल्हा शिक्षण मंडळाचे अण्णासाहेब वाघीरे कला,
विज्ञान व वाणिज्य महाविद्यालय, ओतूर, ता.जुन्नर,
जि. पुणे ४१२ ४०९

डॉ.उमेशराज पनेरु
सचिव

प्राचार्य डॉ.पंडीत शेळके
अध्यक्ष

दिनांक :- २९/०८/२०१७

प्रति,
मा.प्राचार्य
संलग्नित महाविद्यालय पुणे जिल्हा क्रीडा विभाग,पुणे

विषय :- आंतरविभागीय स्पर्धा २०१७-१८.

महोदय,

पुणे जिल्हा क्रीडा विभाग सन २०१७-१८ या वर्षाच्या ---नेटबॉल (मुले)--- स्पर्धा दिनांक २८ व २९ ऑगस्ट रोजी ---टी.सी.मध.बारामती--- महाविद्यालयात झाल्या. त्यामध्ये ---टी.सी.महाविद्यालय बारामती--- महाविद्यालय विजयी व ---कला व वाणिज्य मह.चाकण--- महाविद्यालय उपविजयी झाले. या स्पर्धेतून निवड समितीने पुढील खेळाडूंची आंतरविभागीय स्पर्धेसाठी निवड केलेली आहे. तरी ---२--- ते ---१२--- मधील आपल्या महाविद्यालयातील खेळाडूंना स्पर्धेसाठी पाठवून सहकार्य करावे.

अ.नं.	खेळाडूचे नांव	महाविद्यालयाचे नांव	शेरा
०१	प्रीतम साहेबराव पांढरे	टी.सी.कॉलेज-बारामती	
०२	अविराज भाऊसाहेब गायकवाड	—"—	
०३	रोहीत दिपक खैरे	—"—	
०४	जगदीप विजय खोके	—"—	
०५	चंद्रकांत रामदास पोमण	—"—	
०६	आरीफ मुजावर	एच.आर.एम.राजगुरुनगर	
०७	रमेश रामदास टमटा	—"—	
०८	गायत्री दिपक काळे	—"—	
०९	त्रिपुरीकेश कुमार	ई.एस.डी.कॉलेज,वरवंड	
१०	नागेश दादाराव कोरी	—"—	
११	सुधार बोरसे	ए.अँड सी.कॉलेज,चाकण	
१२	सागर साबळे	आर.एम.सी.आकुर्डी	
१३	समीर कोल्हार	ए.सी.व एस.महा.डेहणे	
१४	शंभुप्रताप सिंह	जी.एच.जोर.आय.ई.टी.वाघोली	
१५	कौतन कुमार	एमएम कॉलेज,बारामती	
१६	विशाल आमराकर	ए.अँड सी.कॉलेज,चाकण	
१७			
१८			
१९			
२०			

कृ.मा.प.

C.S.M.'S. ARTS & COMMERCE COLLEGE CHAKAN 410 501. DIST-PUNE

PRINCIPAL
C.S.M.'S, Art's & Commerce College
Chakan, Tal - Khed, Dist - Pune.

बहुजन हिताय, बहुजन सुखाय।

PDEA
Pune District Education Association

सावित्रीबाई फुले पुणे विद्यापीठ

पुणे जिल्हा क्रीडा विभाग

द्वारा :- पुणे जिल्हा शिक्षण मंडळाचे अण्णासाहेब वाघीरे कला,
विज्ञान व वाणिज्य महाविद्यालय, ओतूर, ता.जुन्नर,
जि. पुणे ४१२ ४०९

डॉ.उमेशराज पनेरु
सचिव

प्राचार्य डॉ.पंडीत शेळके
अध्यक्ष

दिनांक :- 22/08/2017

प्रति,
मा.प्राचार्य
संलग्नित महाविद्यालय पुणे जिल्हा क्रीडा विभाग,पुणे

विषय :- आंतरविभागीय स्पर्धा २०१७-१८.

महोदय,

पुणे जिल्हा क्रीडा विभाग सन २०१७-१८ या वर्षाच्या नेटबॉल (मुली) स्पर्धा दिनांक २१ ऑगस्ट रोजी टी.सी. महा. बारामती महाविद्यालयात झाल्या. त्यामध्ये टी.सी. महा. बारामती महाविद्यालय विजयी व कला व वाणिज्य महा. चाकण महाविद्यालय उपविजयी झाले. या स्पर्धेतून निवड समितीने पुढील खेळाडूंची आंतरविभागीय स्पर्धेसाठी निवड केलेली आहे. तरी 7 ते 22 मधील आपल्या महाविद्यालयातील खेळाडूंना स्पर्धेसाठी पाठवून सहकार्य करावे.

अ.नं.	खेळाडूचे नांव	महाविद्यालयाचे नांव	शेरा
०१	लावरे पुजा	टी. सी. कॉलेज, बारामती.	डी.ए.
०२	डोंगरे आकांक्षा	—— 11 ——	
०३	गायकवाड निकिता	—— 11 ——	
०४	चव्हाण वृषाली	—— 11 ——	
०५	बच्चे सुकी [illegible]	ए. सी. कॉलेज, चाकण.	
०६	शिंदे आरती	—— 11 ——	
०७	चाकचोरे अदिदा	—— 11 ——	
०८	चव्हाण साचुरी	—— 11 ——	
०९	गोपनशिवण प्रगती	एच. आर. एम. महा. राजगुरुनगर	
१०	वाघमोडे विजया	ई. एस. डी. महा. परवंड.	
११	विशाखा पालांडे	रामकृष्ण मोरे महा. आकुर्डी.	
१२	वाळुंज शुभांगी	ब. एस. एस. सी. कॉलेज. जुन्नर.	
१३	निंबाळकर प्रीदया	टी. सी. कॉलेज, बारामती.	
१४	मोरे सुजबला	एच. आर. एम. महा. राजगुरुनगर.	
१५	बिचकुले रेश्मा	ई. एस. डी. महा. परवंड.	
१६	कृतुजा म्हाळकर	ए. सी. कॉलेज, चाकण.	
१७			
१८			
१९			
२०			

कृ.मा.प.

C.S.M.S. ART'S & COMMERCE COLLEGE CHAKAN 410 501. DIST-PUNE

PRINCIPAL
C.S.M.'S, Art's & Commerce College
Chakan, Tal - Khed, Dist - Pune.

बहुजन हिताय, बहुजन सुखाय।

PDEA
Pune District Education Association

सावित्रीबाई फुले पुणे विद्यापीठ

पुणे जिल्हा क्रीडा विभाग

द्वारा :- पुणे जिल्हा शिक्षण मंडळाचे अण्णासाहेब वाघीरे कला, विज्ञान व वाणिज्य महाविद्यालय, ओतूर, ता.जुन्नर, जि. पुणे ४१२ ४०९

डॉ.उमेशराज पनेरु
सचिव

प्राचार्य डॉ.पंडीत शेळके
अध्यक्ष

दिनांक :- 26/10/2017.

प्रति,
मा.प्राचार्य
संलग्नित महाविद्यालय पुणे जिल्हा क्रीडा विभाग,पुणे

विषय :- **आंतरविभागीय स्पर्धा २०१७-१८.** Handball (Women's)

महोदय,

पुणे जिल्हा क्रीडा विभाग सन २०१७-१८ या वर्षाच्या ---हँडबॉल मुली--- स्पर्धा दिनांक 26/10/2017 रोजी --कुलगुरु राजगुरुनगर महा. राजगुरुनगर--- महाविद्यालयात झाल्या. त्यामध्ये आळंदा महेश नगर महा. खेडघाट--- महाविद्यालय विजयी व आर्टस् & कॉमर्स कॉलेज, चाकण महाविद्यालय उपविजयी झाले. या स्पर्धेतून निवड समितीने पुढील खेळाडूंची आंतरविभागीय स्पर्धेसाठी निवड केलेली आहे. तरी ---16--- ते ---20--- मधील आपल्या महाविद्यालयातील खेळाडूंना स्पर्धेसाठी पाठवून सहकार्य करावे.

अ.नं.	खेळाडूचे नांव	महाविद्यालयाचे नांव	शेरा
०१	जगनाथ मथुरी मधुकर	आळंदा महेश नगर महा. खेडघाट	
०२	पवार श्रद्धा रा.जेजुरी	— 11 —	
०३	पवार पूनम कैलास	— 11 —	
०४	कदम श्रद्धा अशोककुमार	— 11 —	
०५	देशमुख शिवानी धनाजी	— 11 —	
०६	डफळ प्रीती प्रभाकर	— 11 —	
०७	जगनाथ रेवती किशोर	— 11 —	
०८	देशमुख रेवती धनाजी	— 11 —	
०९	शिंदे प्राजक्ता बाबुराव	आर्टस् & कॉमर्स कॉलेज, चाकण	
१०	अल्पे शीतल रमेश	— 11 —	
११	वाळुंजे अक्षदा सुभाष	— 11 —	
१२	चव्हाण माधुरी शिवाजी	— 11 —	
१३	बारकर अक्षय लक्ष्मण	कुलगुरु राजगुरुनगर महा. राजगुरुनगर	
१४	भोसलेपाटील प्रणव विनोद	— 11 —	
१५	बागल वाघमारे गंधाली	एम.एम. जोशी, खेडघाट	
१६	जाधव कोमल पंजुराम	— 11 —	
१७	पवळे प्राजक्ता रंजू	आर्टस् & कॉमर्स कॉलेज, चाकण	
१८	शेटाळ अक्षदा अरुण	कुलगुरु राजगुरुनगर महा. राजगुरुनगर	
१९	जाधव धनश्री हनुमंत	एम.एम.जोशी महा, खेडघाट	
२०	—	—	—

कृ.मा.प.

C.S.M.'S. ART'S & COMMERCE COLLEGE CHAKAN 410 501. DIST.-PUNE

PRINCIPAL
C.S.M.'S, Art's & Commerce College
Chakan, Tal - Khed, Dist - Pune.

बहुजन हिताय, बहुजन सुखाय।

PDEA

Pune District Education Association

सावित्रीबाई फुले पुणे विद्यापीठ

पुणे जिल्हा क्रीडा विभाग

द्वारा :- पुणे जिल्हा शिक्षण मंडळाचे अण्णासाहेब वाघीरे कला,
विज्ञान व वाणिज्य महाविद्यालय, ओतूर, ता.जुन्नर,
जि. पुणे ४१२ ४०९

डॉ.उमेशराज पनेरु
सचिव

प्राचार्य डॉ.पंडीत शेळके
अध्यक्ष

दिनांक :- ११/१०/२०१७

प्रति,
मा.प्राचार्य
संलग्नित महाविद्यालय पुणे जिल्हा क्रीडा विभाग,पुणे

विषय :- आंतरविभागीय स्पर्धा २०१७-१८.

महोदय,

पुणे जिल्हा क्रीडा विभाग सन २०१७-१८ या वर्षाच्या बास्केटबॉल (मुली) स्पर्धा दिनांक ११ ऑक्टोबर रोजी ए. आय. टी. महा. दिघी महाविद्यालयात झाल्या. त्यामध्ये ए. आय. टी. महा. दिघी महाविद्यालय विजयी व इंदिरा वाणिज्य व विज्ञान ताथवडे महाविद्यालय उपविजयी झाले. या स्पर्धेतून निवड समितीने पुढील खेळाडूंची आंतरविभागीय स्पर्धेसाठी निवड केलेली आहे. तरी 9 ते 12 मधील आपल्या महाविद्यालयातील खेळाडूंना स्पर्धेसाठी पाठवून सहकार्य करावे.

अ.नं.	खेळाडूचे नांव	महाविद्यालयाचे नांव	शेरा
०१	ज्योत्सना सिंग	ए आय.टी, दीघी	
०२	गीतिका चौपाला	—॥—	
०३	समृद्धी कालरा	—॥—	
०४	सांगली पासलकर	आय.सी.सी.एस, ताथवडे	
०५	रोशनी मिश्रा	—॥—	
०६	निकीता गायकवाड	टी.सी कॉलेज, बारामती	
०७	शिवानी डोंबाळे	—॥—	
०८	सुमेधा ढोले	एम.आय.टी आळंदी	
०९	आयेशा चाकुरे	—॥—	
१०	यशश्री सांकुरे	व्ही.पी.के.बी.आय ई टी, बारामती	
११	राणी बच्चे	कला व वाणिज्य महा. चाकण	
१२	दिव्या मनवानी	एम.यु.सी.सी.पिंपरी	
१३	पुजा तावरे	टी.सी कॉलेज बारामती	
१४	करुणा ठोंबरे	आय.सी.सी.एस, ताथवडे	
१५	आवृत्ती भट	ए.आय.टी, दिघी	
१६	गव्हाणे कल्याणी	डी.पी.सी ओ ई वाघोली	
१७	मुस्कान पठाण	डी.वाय.पी.ऐ.सी.एस.महिला.महा.पिंपरी.	
१८	भाग्यश्री शिंदे	कला व वाणिज्य महा. चाकण	
१९			
२०			

रारदीव

कृ.मा.प.

C.S.M.'S, ART'S & COMMERCE COLLEGE CHAKAN 410 501. DIST.-PUNE

PRINCIPAL
C.S.M.'S, Art's & Commerce College
Chakan, Tal - Khed, Dist - Pune.

बहुजन हिताय, बहुजन सुखाय।
PDEA
Pune District Education Association

सावित्रीबाई फुले पुणे विद्यापीठ

पुणे जिल्हा क्रीडा विभाग

द्वारा :- पुणे जिल्हा शिक्षण मंडळाचे अण्णासाहेब वाघीरे कला,
विज्ञान व वाणिज्य महाविद्यालय, ओतूर, ता.जुन्नर,
जि. पुणे ४१२ ४०९

डॉ.उमेशराज पनेरु
सचिव

प्राचार्य डॉ.पंडीत शेळके
अध्यक्ष

दिनांक :- ०६/१२/२०१७

प्रति,
मा.प्राचार्य
संलग्नित महाविद्यालय पुणे जिल्हा क्रीडा विभाग,पुणे

विषय :- **आंतरविभागीय स्पर्धा २०१७-१८.**

महोदय,

पुणे जिल्हा क्रीडा विभाग सन २०१७-१८ या वर्षाच्या ---------आर्चरी (मुले)---------- स्पर्धा दिनांक --०६/१२/२०१७ रोजी --कला, वाणिज्य महा. चाकण---- महाविद्यालयात झाल्या. त्यामध्ये ---------- महाविद्यालय विजयी व ---------- महाविद्यालय उपविजयी झाले. या स्पर्धेतून निवड समितीने पुढील खेळाडूंची आंतरविभागीय स्पर्धेसाठी निवड केलेली आहे. तरी ०१ ते ०४-०७ ते 13 ------ ते ०८-०४ व ०७ ते 13 मधील आपल्या महाविद्यालयातील खेळाडूंना स्पर्धेसाठी पाठवून सहकार्य करावे.

अ.नं.	खेळाडूचे नांव	महाविद्यालयाचे नांव	शेरा
०१	जगताप यशांक रविंद्र	पी. सी. सी. ओ. ई. महा. रावेत	I
०२	जाधव संदेश शिवाजी	वाघीरे महाविद्यालय, सासवड	II
०३	ढमढेरे दैविदास हरीभाऊ	एस. एस. ढमढेरे महा. तळेगाव ढमढेरे	III
०४	ढमढेरे सौरभ सुरेश	——"——	IV
०५	जगनाडे परेश परिक्षीत	कला, वाणिज्य महा. चाकण	V
०६	शिरवे वैभव धनंजय	एस. एस. ढमढेरे महा. तळेगाव ढमढेरे	VI
०७	शिंदे स्वराज सुनिल	प्रा. रामकृष्ण मोरे महा. आकुर्डी	I
०८	शिराढकर सिद्धांत जावीनाश	प्रतिभा महाविद्यालय, चिंचवड	II
०९	आगरकर विशाल बाळू	कला, वाणिज्य महा. चाकण	III
१०	भोंगळे अभेद संतोष	एस.एस. ढमढेरे महा.तळेगाव ढमढेरे	IV
११	दळवी सूरज	जे. टी. महाविद्यालय, भोर	I
१२	कदम शुभम	डॉ. डी.वाय. पी.ए.सी. एस महा. पिंपरी	II
१३	पासटे संकेत	——"——	III
१४			
१५			
१६			
१७			
१८			
१९			
२०			

कृ.मा.प.

C.S.M.'S. ARTS & COMMERCE COLLEGE CHAKAN 410 501. DIST-PUNE

PRINCIPAL
C.S.M.'S, Art's & Commerce College
Chakan, Tal - Khed, Dist - Pune.

बहुजन हिताय, बहुजन सुखाय।
PDEA
Pune District Education Association

सावित्रीबाई फुले पुणे विद्यापीठ

पुणे जिल्हा क्रीडा विभाग

द्वारा :- पुणे जिल्हा शिक्षण मंडळाचे अण्णासाहेब वाघीरे कला,
विज्ञान व वाणिज्य महाविद्यालय, ओतूर, ता.जुन्नर,
जि. पुणे ४१२ ४०९

डॉ.उमेशराज पनेरु
सचिव

प्राचार्य डॉ.पंडीत शेळके
अध्यक्ष

दिनांक :- ०६/१२/२०१७

प्रति,
मा.प्राचार्य
संलग्नित महाविद्यालय पुणे जिल्हा क्रीडा विभाग,पुणे

विषय :- आंतरविभागीय स्पर्धा २०१७-१८.

महोदय,

पुणे जिल्हा क्रीडा विभाग सन २०१७-१८ या वर्षाच्या ---------आर्चरी (मुली)---------- स्पर्धा दिनांक ---०६/१२/२०१७--- रोजी ----कला, वाणिज्य महा. चाकण---- महाविद्यालयात झाल्या. त्यामध्ये ---------- महाविद्यालय विजयी व ---------- महाविद्यालय उपविजयी झाले. या स्पर्धेतून निवड समितीने पुढील खेळाडूंची आंतरविभागीय स्पर्धेसाठी निवड केलेली आहे. तरी ----------१७---------- ते ----------०६---------- मधील आपल्या महाविद्यालयातील खेळाडूंना स्पर्धेसाठी पाठवून सहकार्य करावे.

अ.नं.	खेळाडूचे नांव	महाविद्यालयाचे नांव	शेरा
इंडियन ०१	इखार त्रिपत्रिका सुभाषराव	डी. वाय. पी. एस. ओ. ए. महा. आंबी	I
०२	पवळे आश्विनी खंडू	कला, वाणिज्य महा. चाकण	II
०३	वाकचौरे अक्षदा सुभाष	——— " ———	III
रिकर्व्ह ०४	शिंदे भाग्यश्री काकुराम	——— " ———	I
०५	डमढेरे कल्याणी सुरेश	एस.एस. टमढेरे महा. तळेगाव ढमढेरे	II
कंपाऊंड ०६			
०७	आचार्य स्नेहल महेश	कॉन्व्हेन्ट महाविद्यालय, चिखली	I
०८			
०९			
१०			
११			
१२			
१३			
१४			
१५			
१६			
१७			
१८			
१९			
२०			

कृ.मा.प.

C.S.M.'S. ARTS & COMMERCE COLLEGE CHAKAN 410 501. DIST-PUNE

PRINCIPAL
C.S.M.'S, Art's & Commerce College
Chakan, Tal - Khed, Dist - Pune.

बहुजन हिताय, बहुजन सुखाय।

PDEA

Pune District Education Association

सावित्रीबाई फुले पुणे विद्यापीठ

पुणे जिल्हा क्रीडा विभाग

द्वारा :- पुणे जिल्हा शिक्षण मंडळाचे अण्णासाहेब वाघीरे कला,
विज्ञान व वाणिज्य महाविद्यालय, ओतूर, ता.जुन्नर,
जि. पुणे ४१२ ४०९

डॉ.उमेशराज पनेरु
सचिव

प्राचार्य डॉ.पंडीत शेळके
अध्यक्ष

दिनांक :-

प्रति,
मा.प्राचार्य
संलग्नित महाविद्यालय पुणे जिल्हा क्रीडा विभाग,पुणे

विषय :- **आंतरविभागीय स्पर्धा २०१७-१८.**

महोदय,

पुणे जिल्हा क्रीडा विभाग सन २०१७-१८ या वर्षाच्या ---कॉर्फबॉल--- स्पर्धा दिनांक १० डिसे २०१७ रोजी ई.एस. दिवेकर क.वि.व वा. वरवंड महाविद्यालयात झाल्या. त्यामध्ये ---टी.सी. कॉलेज बारामती--- महाविद्यालय विजयी व ---ई.एस. दिवेकर, वरवंड--- महाविद्यालय उपविजयी झाले. या स्पर्धेतून निवड समितीने पुढील खेळाडूंची आंतरविभागीय स्पर्धेसाठी निवड केलेली आहे. तरी ---१--- ते ---१६--- मधील आपल्या महाविद्यालयातील खेळाडूंना स्पर्धेसाठी पाठवून सहकार्य करावे.

अ.नं.	खेळाडूचे नांव	महाविद्यालयाचे नांव	शेरा
०१	गायकवाड अविराज ल.	टी.सी. कॉलेज बारामती	
०२	पांढरे मोत्रसाद म.	टी.सी. कॉलेज बारामती	
०३	शिंदे रोहित दि.	टी.सी. कॉलेज बारामती	
०४	कुमार त्रपाधिकेश न.	ई.एस.डी कॉलेज वरवंड	
०५	ताळकेरी नागेश . सु	ई.एस. डी कॉलेज वरवंड	
०६	म्हावरकर सुशांत वि	आर.एम.सी कॉलेज आकुर्डी	
०७	मौर्या आशिष कुमार . सू	पी.सी.सी. ओ.ई.आर.रावेत.	
०८	वाकुल तुषार गु.	क.व वा. महा. चाकण	
०९	गायकवाड निकीता शा.	टी.सी कॉलेज बारामती	
१०	तावरे पुजा . सं.	टी.सी. कॉलेज बारामती	
११	चव्हाण दृष्टी चे.	टी.सी. कॉलेज बारामती	
१२	कांबळे पुनम . प्र.	ई.एस.डी कॉलेज वरवंड.	
१३	दिवेकर मयुरी . सं	ई.एस.डी कॉलेज वरवंड	
१४	पालांडे विशाखा . वि	आर.एम.सी कॉलेज आकुर्डी	
१५	शिंदे भाग्यश्री का.	क.व वा. महा चाकण	
१६	गोपनारायण प्रगती वि	एच.आर.एम महा. राजगुरुनगर	
१७	सेल्वम क्रिस्टी	पी.सी.सी. ओ.ई.आर.रावेत.	
१८	कोळे त्रपाधिकेश रा.	एच.आर.एम महा राजगुरुनगर	
१९	दुगड केतन . अ.	ए.आय.एम.एस महा बारामती.	
२०	पोमणे वरुण . रा	टी.सी कॉलेज बारामती.	

कृ.मा.प.

C.S.M.'S. ART'S & COMMERCE COLLEGE CHAKAN 410 501. DIST.-PUNE

PRINCIPAL
C.S.M.'S, Art's & Commerce College
Chakan, Tal - Khed, Dist - Pune.

PDEA

सावित्रीबाई फुले पुणे विद्यापीठ
पुणे जिल्हा क्रीडा विभाग

द्वारा :- पुणे जिल्हा शिक्षण मंडळाचे अण्णासाहेब वाघीरे कला,
विज्ञान व वाणिज्य महाविद्यालय, ओतूर, ता.जुन्नर,
जि. पुणे ४१२ ४०९

डॉ.उमेशराज पनेरु
सचिव

प्राचार्य डॉ.पंडीत शेळके
अध्यक्ष

जा.क्र.अवाम/पुजिक्रीवि/०४/२०१७-१८ दिनांक-१४/०७/२०१७

प्रति,
मा.प्राचार्य/शारीरिक शि.संचालक,
संलग्नित महाविद्यालये,
पुणे जिल्हा क्रीडा विभाग,

विषय :- पुणे जिल्हा क्रीडा विभाग - आंतरमहाविद्यालयीन क्रीडा स्पर्धा माहे ऑगस्ट २०१७ संभाव्य वेळापत्रक..

महोदय/महोदया,

पुणे जिल्हा क्रीडा विभागांतर्गत माहे ऑगस्ट २०१७ आंतरमहाविद्यालयीन क्रीडा स्पर्धेचे संभाव्य वेळापत्रक खालील प्रमाणे राहील. त्यानुसार आपण आपल्या महाविद्यालयातील सघांची तयारी करुन घेण्यात यावी.

अ.नं.	क्रीडा प्रकार	स्पर्धेचे संभाव्य दिनांक
१	टेबल टेनिस (मुले/मुली)	१६, १७ ऑगस्ट २०१७
२	सायकलिंग रोड रेस (मुले/मुली)	१८ ऑगस्ट २०१७
३	योगा (मुले / मुली)	१९ ऑगस्ट २०१७
४	कर्नोयिंग व कयाकिंग (मुले/मुली)	२१ ऑगस्ट २०१७
५	क्रॉसकंट्री (मुले / मुली)	२२, २३ ऑगस्ट २०१७
६	पोहणे, डायविंग (मुल व मुली) वॉटर पोलो (मुले)	२६ ऑगस्ट २०१७
७	सायकलिंग ट्रॅक इव्हेंट (मुले व मुली)	संघ रिपोर्ट नुसार
८	नेटबॉल (मुली)	२८ ऑगस्ट २०१७
९	नेटबॉल (मुले)	२९, ३० ऑगस्ट २०१७

बुधवार दिनांक-२ ऑगस्ट २०१७ रोजी होणाऱ्या प्रथम सभेत आंतरमहाविद्यालयीन क्रीडा स्पर्धेच्या माहे ऑगस्ट २०१७ मधील क्रीडा स्पर्धा तारखांबाबत सर्वसंमतीने निर्णय घेण्यात येईल. आपल्या माहितीसाठी कळवित आहोत.

डॉ.उमेशराज पनेरु
सचिव
पुणे जिल्हा क्रीडा विभाग

प्राचार्य डॉ.पंडीत शेळके
अध्यक्ष
पुणे जिल्हा क्रीडा विभाग

C.S.M.'S. ARTS & COMMERCE COLLEGE CHAKAN 410 501. DIST-PUNE

PRINCIPAL
C.S.M.'S, Art's & Commerce College
Chakan, Tal - Khed, Dist - Pune.

सावित्रीबाई फुले पुणे विद्यापीठ क्रीडा व शारीरिक शिक्षण मंडळ

पुणे जिल्हा क्रीडा विभाग

सन २०१७-१८ आंतरमहाविद्यालयीन स्पर्धा कार्यक्रम

अ.क्र.	क्रीडा प्रकार	विभागीय आयोजक महाविद्यालयाचे नांव	विभागीय स्पर्धा दिनांक	आंतरमहाविद्यालयीन आयोजक महाविद्यालयाचे नांव	स्पर्धा दिनांक	संघ रिपोर्ट
१	टेबल टेनिस (मुले/मुली)	मराठवाडा मित्र मंडळाचे अभियांत्रिकी महाविद्यालय, कर्वेनगर, पुणे	१८ व १९ ऑगस्ट २०१७	पिंपरी चिंचवड कॉलेज ऑफ इंजिनिअरींग, निगडी, पुणे	१६,१७ ऑगस्ट २०१७	१६ ऑगस्ट २०१७ स.११.००
२	सायकलिंग रोड रेस (मुले/मुली)	श्री ढोकेश्वर महाविद्यालय, टाकळी ढोकेश्वर, जि.अहमदनगर	२१ व २२ ऑगस्ट २०१७	कला, वाणिज्य व विज्ञान महाविद्यालय, नारायणगांव, ता.जुन्नर, जि.पुणे	१८ ऑगस्ट २०१७	१८ ऑगस्ट २०१७ स.११.००
३	योगासने (मुले व मुली)	ना.शि.प्र.मंडळाचे कला व वाणिज्य महाविद्यालय, नाशिकरोड, जि.नाशिक	२६ व २७ ऑगस्ट २०१७	दिलीप वळसे पाटील महाविद्यालय, निमगांवसावा, ता.जुन्नर, जि.पुणे	१९ ऑगस्ट २०१७	१९ ऑगस्ट २०१७ स.११.००
४	कर्लोयिंग व कयाकिंग (मुले/मुली)	कला, विज्ञान व वाणिज्य महाविद्यालय, सायखेडा, जि.नाशिक	२८ व २९ ऑगस्ट २०१७	कला, वाणिज्य व विज्ञान महाविद्यालय, इंदापूर, ता.इंदापुर, जि.पुणे	२१ ऑगस्ट २०१७	२१ ऑगस्ट २०१७ स.११.००
५	क्रॉसकंट्री (मुले / मुली)	कला, विज्ञान व वाणिज्य महाविद्यालय, त्र्यंबकेश्वर, जि.नाशिक	२७ व २८ ऑगस्ट २०१७	भारती विद्यापीठ कॉलेज ऑफ इंजिनिअरींग,लवळे, ता.मुळशी, जि.पुणे	२२,२३ ऑगस्ट २०१७	२२ ऑगस्ट २०१७ सायं.०६.००
६	पोहणे, डायविंग (मुले व मुली) वॉटर पोलो (मुले)	दादासाहेब बिडकर कला व वाणिज्य महाविद्यालय, पेठ, जि.नाशिक	३० व ३१ ऑगस्ट २०१७	विद्या प्रतिष्ठान, बारामती, जि.पुणे	२६ ऑगस्ट २०१७	२६ ऑगस्ट २०१७ स.११.००
७	सायकलिंग ट्रॅक इव्हेंट (मुले व मुली)	हुत्मामा राजगुरु महाविद्यालय, राजगुरुनगर, जि. पुणे	४ व ५ सप्टेंबर २०१७	कला, वाणिज्य व विज्ञान महाविद्यालय, नारायणगांव, ता.जुन्नर, जि.पुणे	१८ ऑगस्ट २०१७	१८ ऑगस्ट २०१७ स.११.००
८	नेटबॉल (मुली)	स्वामी मुक्तानंद विज्ञान महाविद्यालय, येवला, जि.नाशिक	६ व ७ सप्टेंबर २०१७	तुळजाराम चतुरचंद महाविद्यालय, बारामती, जि.पुणे	३० ऑगस्ट २०१७	३० ऑगस्ट २०१७ स.११.००
९	नेटबॉल (मुले)	दादासाहेब रुपवते महाविद्यायल, अकोले, जि. अहमदनगर	८ व ९ सप्टेंबर २०१७	जी.एच.आर.आय.ई.टी., वाघोली, ता.हवेली, जि.पुणे	२८,२९ ऑगस्ट २०१७	२८ ऑगस्ट २०१७ स.११.००
१०	वृध्दीबळ (मुले)	श्री सिध्दीविनायक महिला महाविद्यालय,कर्वेनगर, पुणे	११ ते १३ सप्टेंबर २०१७	आर.एस.सी.ओ.ई. लोणीकंद, ता.हवेली, जि.पुणे	३०,३१ ऑग.व ०१, सप्टें. २०१७	३० ऑगस्ट २०१७ स.११.००
११	वृध्दीबळ (मुली)	श्री सिध्दीविनायक महिला महाविद्यालय,कर्वेनगर, पुणे	११ ते १३ सप्टेंबर २०१७	आर.एस.सी.ओ.ई. लोणीकंद, ता.हवेली, जि.पुणे	३०,३१ ऑग.व ०१, सप्टें. २०१७	३० ऑगस्ट २०१७ स.११.००
१२	व्हॉलीबॉल (मुली)	बृहन महाराष्ट्र वाणिज्य महाविद्यालय, पुणे	१४ व १५ सप्टेंबर २०१७	अण्णासाहेब आवटे महाविद्यालय,मंचर, ता.आंबेगांव, जि.पुणे	७,८ सप्टेंबर २०१७	७ सप्टेंबर २०१७ स.११.००
१३	स्कवॅश रॅकेट (मुले)	आर्मी इन्स्टिटयुट अ ंफ टेक्नॉलॉजी, दिघी, पुणे	१८ व १९ सप्टेंबर २०१७	आर्मी इन्स्टिटयुट ऑफ टेक्नॉलॉजी, दिघी, जि.पुणे	०९ सप्टेंबर २०१७	०९ सप्टेंबर २०१७ स.११.००
१४	स्कवॅश रॅकेट (मुली)	आर्मी इन्स्टिटयुट अ ंफ टेक्नॉलॉजी, दिघी, पुणे	१८ व १९ सप्टेंबर २०१७	आर्मी इन्स्टिटयुट ऑफ टेक्नॉलॉजी, दिघी, जि.पुणे	०९ सप्टेंबर २०१७	०९ सप्टेंबर २०१७ स.११.००
१५	हॅण्डबॉल (मुले)	अण्णासाहेब बाधीरे महाविद्यालय, ओतूर, जि.पुणे	१९ व २० सप्टेंबर २०१७	श्री पद्मणी जैन महाविद्यालय,पाबळ,ता.शिरुर, जि.पुणे	१३,१४ सप्टेंबर २०१७	१३ सप्टेंबर २०१७ स.११.००

C.S.M.'S. ARTS & COMMERCE COLLEGE CHAKAN 410 501. DIST-PUNE

PRINCIPAL
C.S.M.'S, Art's & Commerce College
Chakan, Tal - Khed, Dist - Pune.

१६	लॉन टेनिस (मुले)	बृहन महाराष्ट्र वाणिज्य महाविद्यालय, पुणे	२२ व २३ सप्टेंबर २०१७	डी.वाय.पाटील महाविद्यालय,लोहगांव, हेवली,जि.पुणे	१६,१७ सप्टेंबर २०१७	१६ सप्टेंबर २०१७ स.११.००
१७	बेसबॉल (मुली)	तुळजाराम चतुरचंद महाविद्यालय, बारामती, जि.पुणे	२५ व २६ सप्टेंबर २०१७	शारदाबाई पवार महिला महाविद्यालय, शारदानगर, बारामती, जि.पुणे	१२ सप्टेंबर २०१७	१२ सप्टेंबर २०१७ स.११.००
१८	बेसबॉल (मुले)	कला, विज्ञान व वाणिज्य महाविद्यालय, लासलगांव, जि. नाशिक	२६ व २७ सप्टेंबर २०१७	कला, वाणिज्य व विज्ञान महाविद्यालय,इंदापुर, जि.पुणे	१९,२० सप्टेंबर २०१७	१९ सप्टेंबर २०१७ स.११.००
१९	वेटलिफ्टींग (मुले) शरीरसौष्ठव (मुले)	सी.डी.जैन महाविद्यालय, श्रीरामपूर, जि.अहमदनगर	२८ व २९ सप्टेंबर २०१७	इंद्रायणी महाविद्यालय, तळेगांव,	२५ सप्टेंबर २०१७	२५ सप्टेंबर २०१७ स.११.००
२०	वेटलिफ्टींग (मुली)	सी.डी.जैन महाविद्यालय, श्रीरामपूर, जि.अहमदनगर	२८ व २९ सप्टेंबर २०१७	इंद्रायणी महाविद्यालय, तळेगांव,	२५ सप्टेंबर २०१७	२५ सप्टेंबर २०१७ स.११.००
२१	खो खो (मुले)	न्यू ऑर्टस,सायन्स अॅण्ड कॉमर्स कॉलेज, अहमदनगर	३ व ४ ऑक्टोंबर २०१७	प्रा.रामकृष्ण मोरे महाविद्यालय,आकुडी, ता.हवेली, जि.पुणे	२२,२३ सप्टेंबर २०१७	२२ सप्टेंबर २०१७ स.११.००
२२	ज्युदो (मुले व मुली)	कर्मवीर पुजांजीबाब गोवर्धने महाविद्यालय, इगतपुरी, जि.नाशिक	५ व ६ ऑक्टोंबर २०१७	एस.एम.जोशी महाविद्यालय, हडपसर, पुणे	०१ ऑक्टोबर २०१७	०१ ऑक्टोबर २०१७ स.११.००
२३	खो खो (मुली)	कला,वाणिज्य व विज्ञान महाविद्यालय,सोनई जि.अहमदनगर	९ व १० ऑक्टोबर २०१७	वाघीरे महाविद्यालय,सासवड, ता.पुरंदर, जि.पुणे	०३ ऑक्टोबर २०१७	०३ ऑक्टोबर २०१७ स.११.००
२४	अॅथेलेटिक्स (मुले व मुली)	कला,विज्ञान व वाणिज्य महाविद्यालय, नारायणगांव, जि.पुणे	११ ते १३ ऑक्टोबर २०१७	पुणे जिल्हा क्रीडा विभाग, व अण्णासाहेब वाघीरे महाविद्यालय,ओतूर, स्थळ-सणस मैदान, पुणे	२७,२८,२९ सप्टेबर२०१७	२७ सप्टे २०१७ संध्या.०६.००
२५	व्हॉलीबॉल (मुले)	के के वाघ इन्स्टिटयुट आफ इंजिनिअरींग एज्यु.अॅण्ड रिसर्च सेंटर, पंचवटी, जि.नाशिक	१६ व १७ ऑक्टोबर २०१७	सिंहगड इन्स्टिटयुट, एन.बी.एन.सी.सी.एस., कुसगांव, लोणावळा, जि.पुणे	०४,०५ ऑक्टोबर २०१७	०४ ऑक्टोबर २०१७
२६	कब्बडी (मुली)	के जे सोमय्या महाविद्यालय, कोपरगांव, जि.अहमनगर	२३ व २४ ऑक्टोबर २०१७	व्ही.आर.कॉलेज, कळंब, ता.इंदापुर, जि.पुणे	१४ ऑक्टोबर २०१७	१४ ऑक्टोबर २०१७ स.११.००
२७	कुस्ती (मुले)	दादापाटील महाविद्यालय,कर्जत, जि.अहमदनगर	२५ व २६ ऑक्टोबर २०१७	एम.एस.के. महाविद्यालय, सोमेश्वरनगर, ता.बारामती, जि.पुणे	१० ऑक्टोबर २०१७	१० ऑक्टोबर २०१७ स.११.००
२८	कुस्ती (मुली)	दादापाटील महाविद्यालय,कर्जत, जि.अहमदनगर	२६ व २७ ऑक्टोबर २०१७	एम.एस.के. महाविद्यालय, सोमेश्वरनगर, ता.बारामती, जि.पुणे	०९ ऑक्टोबर २०१७	०९ ऑक्टोबर २०१७ स.११.००
२९	बॅडमिंटन (मुले)	एआयएसएसएमएसचे अभियांत्रिकी महाविद्यालय,पुणे	२७ व २८ ऑक्टोबर २०१७	एस.एम.जोशी महाविद्यालय,हडपसर, पुणे	२४,२५ ऑक्टोबर २०१७	२४ ऑक्टोबर २०१७ स.११.००
३०	बॅडमिंटन (मुली)	एआयएसएसएमएसचे अभियांत्रिकी महाविद्यालय,पुणे	२७ व २८ ऑक्टोबर २०१७	एस.एम.जोशी महाविद्यालय,हडपसर, पुणे	२३ ऑक्टोबर २०१७	२३ ऑक्टोबर २०१७ स.११.००
३१	हॅण्डबॉल (मुली)	शिवछत्रपती महाविद्यालय, जुन्नर, जि.पुणे	३० व ३१ ऑक्टोबर २०१७	हुतात्मा राजगुरु महाविद्यालय, राजगुरुनगर, ता.खेड, जि.पुणे	२६ ऑक्टोबर २०१७	२६ ऑक्टोबर २०१७ स.११.००
३२	कब्बडी (मुले)	जिजामाता शास्त्र व कला महाविद्यालय, भंडा (बु), जि.अहमदनगर	१ व २ नोव्हेंबर २०१७	बी.जे. महाविद्यालय,आळे,ता.जुन्नर,जि.पुणे	०६,०७,०८ ऑक्टोबर २०१७	०६ ऑक्टोबर २०१७

C.S.M.'S, ART'S & COMMERCE COLLEGE CHAKAN 410 501. DIST-PUNE

PRINCIPAL
C.S.M.'S, Art's & Commerce College
Chakan, Tal - Khed, Dist - Pune.

३३	बास्केट बॉल (मुले)	चंद्रशेखर आगाशे शारीरिक शिक्षण महाविद्यालय, पुणे	३ व ४ नोव्हेंबर २०१७	ढोले पाटील इंजिनिअरींग महाविद्यालय, वाघोली	२७,२८,२९ ऑक्टोबर २०१७	२७ ऑक्टोबर २०१७
३४	क्रिकेट (मुली)	पद्मश्री विखेपाटील महाविद्यालय,प्रवरानगर, जि.अहमदनगर	६ ते ८ नोव्हेंबर २०१७	समर्थ इंजिनिअरींग महाविद्यालय, बेले,	३,४ नोव्हेंबर २०१७	०३ नोव्हेंबर २०१७ स.११.००
३५	बास्केट बॉल (मुली)	मॉर्डन कला व वाणिज्य महाविद्यालय, गणेशखिंड पुणे-५३	९ व १० नोव्हेंबर २०१७	ए आय टि, दिघी	६,७ नोव्हेंबर २०१७	०६ नोव्हेंबर २०१७ स.११.००
३६	लॉन टेनिस (मुली)	बृहन महाराष्ट्र वाणिज्य महाविद्यालय, पुणे	१३ व १४ नोव्हेंबर २०१७	डी.वाय.पी. एस.ओ.एम. लोहगांव	८ नोव्हेंबर २०१७	०८ नोव्हेंबर २०१७ स.११.००
३७	बॉल बॅडमिंटन (मुली)	कला,विज्ञान व वाणिज्य महाविद्यालय, राहुरी, जि.अहमनगर	१५ व १६ नोव्हेंबर २०१७	शरदचंद्र पवार महाविद्यालय, जेजूरी	१० नोव्हेंबर २०१७	१० नोव्हेंबर २०१७ स.११.००
३८	बॉल बॅडमिंटन (मुले)	कला,विज्ञान व वाणिज्य महाविद्यालय, राहुरी, जि.अहमनगर	१६ व १७ नोव्हेंबर २०१७	शरदचंद्र पवार महाविद्यालय, जेजूरी	११ नोव्हेंबर २०१७	११ नोव्हेंबर २०१७ स.११.००
३९	मल्लखांब (मुले) रोपमल्लखांब (मुली) व जिम्नॅस्टिक (मुले व मुली)	पद्मश्री विखेपाटील महाविद्यालय,प्रवरानगर, जि.अहमदनगर	१८ व १९ नोव्हेंबर २०१७	बी.डी.काळे महाविद्यालय, चोडेगांव	१३ नोव्हेंबर २०१७	१३ नोव्हेंबर २०१७ स.११.००
४०	हॉकी (मुली)	महात्मा फुले महाविद्यालय, पिंपरी, पुणे	१३ व १४ डिसेंबर २०१७	पी सी सी ओ ई , निगडी	१ नोव्हेंबर २०१७	०१ नोव्हेंबर २०१७ स.११.००
४१	स्वॉफ्टबॉल (मुली)	संगमनेर महाविद्यालय,संगमनेर, जि.अहमदनगर	१५ व १६डिसेंबर २०१७	कला, वाणिज्य महाविद्यालय, इंदापूर	१३ डिसेंबर २०१७	१३ डिसेंबर २०१७ स.११.००
४२	स्वॉफ्टबॉल (मुले)	कला,विज्ञान व वाणिज्य महाविद्यालय, इंदापूर, जि.पुणे	१८ व १९ डिसेंबर २०१७	टि सी. कॉलेज, बारामती	०८,०९ डिसेंबर २०१७	०८ डिसेंबर २०१७ स.११.००
४३	बॉक्सींग (मुली)	भारतीय जैन संघटनेचे कला, विज्ञान व वाणिज्य महाविद्यालय,वाघोली, पुणे	२० व २१ डिसेंबर २०१७	बी जे एस महाविद्यालय, वाघोली	०५ डिसेंबर २०१७	०५ डिसेंबर २०१७ स.११.००
४४	बॉक्सींग (मुले)	भारतीय जैन संघटनेचे कला, विज्ञान व वाणिज्य महाविद्यालय, वाघोली, पुणे	२१ व २२ डिसेंबर २०१७	बी जे एस महाविद्यालय, वाघोली	०४ डिसेंबर २०१७	०४ डिसेंबर २०१७ स.११.००
४५	शूटिंग (मुले व मुली)	पुना कला,विज्ञान व वाणिज्य महाविद्यालय,पुणे	२६ व २७ डिसेंबर २०१७	ए एम महाविद्यालय, हडपसर	२१ डिसेंबर २०१७	२१ डिसेंबर २०१७ स.११.००
४६	फुटबॉल (मुली)	चंद्रशेखर आगाशे शारीरिक शिक्षण महाविद्यालय, पुणे	२८ व २९ डिसेंबर २०१७	सी के गोयल महाविद्यालय, दापोडी	२३ डिसेंबर २०१७	२३ डिसेंबर २०१७ स.११.००
४७	आर्चरी (मुले व मुली)	के टि एच एम महाविद्यालय, नाशिक, जि.नाशिक	१ व २ जानेवारी २०१८	कला, वाणिज्य महाविद्यालय, चाकण	२६ डिसेंबर २०१७	२६ डिसेंबर २०१७ स.११.००
४८	कॉफबॉल (मुले व मुली)	प्रा. रामकृष्ण मोरे महाविद्यालय, आकुर्डी, पुणे	३ व ४ जानेवारी २०१८	ई एस दिवेकर महाविद्यालय, वरवंड	२७ डिसेंबर २०१७	२७ डिसेंबर २०१७ स.११.००

C.S.M.'S. ARTS & COMMERCE COLLEGE CHAKAN 410 501. DIST-PUNE

PRINCIPAL
C.S.M.'S, Art's & Commerce College
Chakan, Tal - Khed, Dist - Pune.

४९	तलवारबाजी (मुले व मुली)	आबासाहेब गरवारे महाविद्यालय, पुणे	५ व ६ जानेवारी २०१८	साहेबराव शंकरराव डमढेरे महाविद्यालय, तळेगाव ढमढेरे	२८ डिसेंबर २०१७	२८ डिसेंबर २०१७ स.११.००
५०	फुटबॉल (मुले)	अहमनगर महाविद्यालय, अहमदनगर	८ व ९ जानेवारी २०१८	एस आय टी, लोणावळा	३० डिसें. ते ३ जाने. २०१७	३० डिसेंबर २०१७
५१	हॉकी (मुले)	महात्मा फुले महाविद्यालय, पिंपरी, पुणे	१० व ११ जानेवारी २०१८	आंबेडकर कॉलेज, येरवडा	१५ डिसेंबर २०१७	१५ डिसेंबर २०१७ स.११.००
५२	पॉवरलिफ्टींग (मुले व मुली)	सी.डी.जैन महाविद्यालय, श्रीरामपूर, जि.अहमदनगर	१२ व १३ जानेवारी २०१८	इंद्रायणी महाविद्यालय, तळेगांव,	०५ जानेवारी २०१७	०५ जानेवारी २०१७ स.११.००
५३	क्रिकेट (मुले)	सिंहगड इन्स्टिटयूट एन.बी.एन.कॉलेज ऑफ कॉमर्स अॅण्ड सायन्स, लोणावळा, जि.पुणे	१५ ते १७ जानेवारी २०१८	के जी कटारिया महाविद्यालय, दौण्ड. ट्रीनिटी अभियांत्रिकी महाविद्यालय, पिसोळी, अण्णासाहेब वाघीरे महाविद्यालय, ओतूर, इंपेरियल इंजिनिअरींग महाविद्यालय, वाघोली	०६ ते ११ जानेवारी २०१७	०६ जानेवारी २०१७
५४	सेईंग (मुले व मुली)	के टि एच एम महाविद्यालय, नाशिक, जि.नाशिक	१८ व १९ जानेवारी २०१८	ए आय टि, दिघी	१६ जानेवारी २०१७	१६ जानेवारी २०१७ स.११.००

टिप - ०१. अखिल भारतीय आंतरविद्यापीठ स्पर्धेच्या बदलामुळे विभागीय स्पर्धांचे वेळापत्रकातील बदल वेळोवेळी सर्व शारीरिक शिक्षण संचालकांना कळविण्यात येतील याची नोंद घ्यावी.
०२. कब्बडी, व्हॉलीबॉल, फुटबॉल, क्रिकेट, बास्केटबॉल स्पर्धांचा कार्यक्रम वेबसाईटवर उपलब्ध करुन दिलेला आहे. त्यानुसार आपला संघ स्पर्धेपूर्वी एक तास अगोदर उपस्थित असणे आवश्यक आहे. ०३.मैदानी स्पर्धेचा सविस्तर कार्यक्रम वेबसाईटवर उपलब्ध आहे.

सचिव

अध्यक्ष

C.S.M.'S. ART'S & COMMERCE COLLEGE CHAKAN 410 501. DIST-PUNE

PRINCIPAL
C.S.M.'S, Art's & Commerce College
Chakan, Tal - Khed, Dist - Pune.

Savitribai Phule Pune University

Pune District Sports Zone

384

Inter-Collegiate Sports

Certificate

Awarded to Art's, Commerce College

Chakan for having actually

played in Intercollegiate Handball (M) Tournament and

declared as ~~Winner~~ / Runners-up / ~~Second Runners-up~~ team during the academic year 2017-18

Dr. Umeshraj Paneru
(Secretary)
Pune District Sports Zone

C.S.M.'S. ARTS & COMMERCE COLLEGE CHAKAN 410 501. DIST-PUNE

PRINCIPAL
C.S.M.'S, Art's & Commerce College
Chakan, Tal - Khed Dist - Pune.

Dr. Pandit Shelke
President
Pune District Sports Zone

Savitribai Phule Pune University.

261

Pune District Sports Zone

Inter-Collegiate Sports

Certificate

Awarded to ART's and COMMERCE College

CHAKAN for having actually

played in NETBALL (WOMEN) Tournament and

declared as ~~Winner~~ / Runners-up / ~~Second Runners-up~~ team during the academic year 2017-18

Dr. Umeshraj Paneru
(Secretary)
Pune District Sports Zone

C.S.M.S. ARTS & COMMERCE COLLEGE CHAKAN 410 501 DIST-PUNE

PRINCIPAL
C.S.M.S, Art's & Commerce College
Chakan, Tal - Khed Dist - Pune.

Dr. Pandit Shelke
President
Pune District Sports Zone

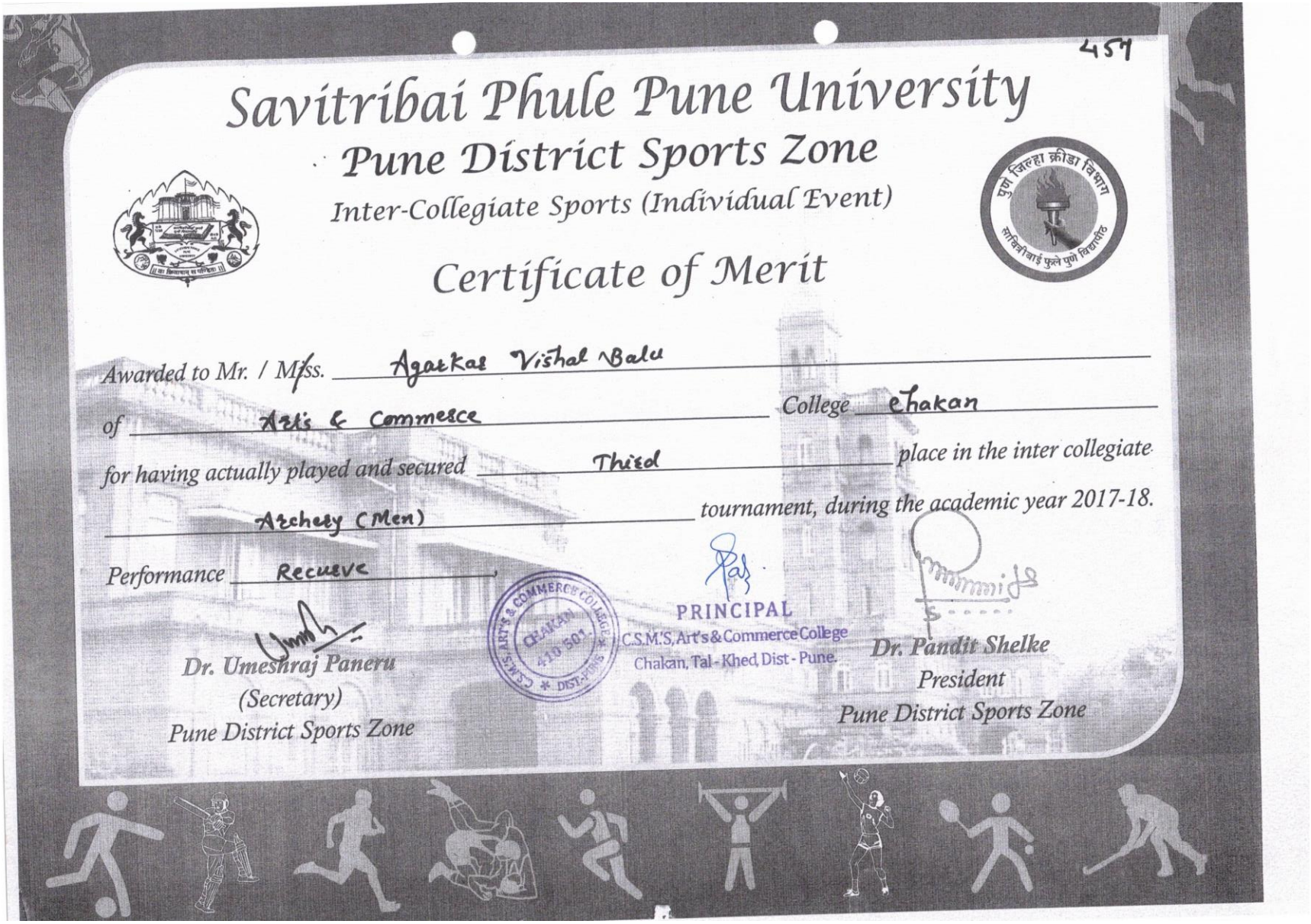

454

Savitribai Phule Pune University

Pune District Sports Zone

Inter-Collegiate Sports (Individual Event)

Certificate of Merit

Awarded to Mr. / Miss. Agatkar Vishal Balu

of Arts & Commerce College Chakan

for having actually played and secured Third place in the inter collegiate

Archery (Men) tournament, during the academic year 2017-18.

Performance Recieve

Dr. Umeshraj Paneru
(Secretary)
Pune District Sports Zone

C.S.M.'S, Art's & Commerce College
Chakan, Tal - Khed, Dist - Pune.
PRINCIPAL

Dr. Pandit Shelke
President
Pune District Sports Zone

Savitribai Phule Pune University

Pune District Sports Zone

Inter-Collegiate Sports

Certificate

U47

Awarded to Arts & Commerce College Chakan

for successful organization of inter collegiate Men / Women Tournament

Pune District Sports Zone Archery

during the academic year 2017-2018.

PRINCIPAL

C.S.M.S. Art's & Commerce College

Chakan, Tal - Khed, Dist - Pune.

Dr. Umeshraj Panerı

(Secretary)

Pune District Sports Zone

Dr. Pandit Shelke

President

Pune District Sports Zone

Savitribai Phule Pune University

University Board of Sports

Inter Zonal Sports
(Team Event)

Certificate of Merit

Awarded to ~~Shri~~./Smt. Walchaure Akshada of

A C college, Chakan Zone Pune Dist.

Zone for having actually played as a member of the

~~Winning~~/Runners-up team in the Handball (Women)

tournament, during 2017-2018.

C.S.M.'S ART'S & COMMERCE COLLEGE CHAKAN 410 501. DIST-PUNE

PRINCIPAL
C.S.M.'S, Art's & Commerce College
Chakan, Tal - Khed Dist - Pune.

Savitribai Phule Pune University SPORTS Pune-7.

Director,
Sports & Physical Education
University Board of Sports

President
University Board of Sports

2018-19

Date of Events.DD-MM-YY	Name of the Event	Name of the Student participated
	PUNE DISTRICT INTER COLLEGIATE TOURNAMENTS	
21-08-20118	1. Cross- Country BJC Ale	1. Agarkar Vishal B. S.Y.B.A.
		2. Jare Mahesh D. ----/----
		3. Walunj Tushar G. ----/----
		No. of Students = 03
25-08-2018	2. Wrestling (M) AC Vizar	1.Padwal Satish F.Y.B.Com
		2. Panmand Shubham ----/----
		No.of Students =02
10-09-2018	3. Basketball (W) AIT Dighi	1. Sayyad Sadik S S.Y.B.A.
		2. Jare Mahesh D. ----/----
		3. Agarkar Vishal B. ----/----
		4. Nanekar Aman B. ----/----
		5. Wankhede Ajay S. F.Y.B.A.
		6. Pachpute Onkar ----/----
		7. Walunj Tushar G. ----/----
		8. Borse Tushar D. ----/----
		No.of Students =08
22-09-2018	4 .Chess Engg.College Lavale	1. Rokade Vishal M. S.Y.B.Com
		2. Birdode Prakash R. ----/---
		3. Mirje Kunal N. ----/----
		No.of Students =03
25-08-2018	5. Handball (W) RMC Akurdi	1. Potawade Kirti R. F.Y.B.A.
		2. Satpute Sulabha D. F.Y.B.Com
		3. Devkar Harshada A. ----/----
		4. Pawar Pratima B. ----/----
		5. Awale Pratima D. ----/----
		6. Kolekar Champa S. ----/----
		7. Kolekar Snehal B. ----/----
		8. Kolekar pratiksha U. ----/----
		9. Bokan Nikita K. ----/----
		10. Khude jyoti P. ----/----
		11. Navare Neha S. S.Y.B.Com
		12. Naiknaware Payal M. ----/----
		13. Agarkar Monika D. T.Y.B.Com
		14. Bhujbal Nilam D. S.Y.B.Com
		15. Chavan Madhuri S. T.Y.B.A.
		16. Mungase Nilam V. ----/----
		No. of Students = 16

C.S.M.'S. ART'S & COMMERCE COLLEGE CHAKAN 410 501. DIST-PUNE

PRINCIPAL
C.S.M.'S, Art's & Commerce College
Chakan, Tal - Khed, Dist - Pune.

25-09-2018	**6. Archery (M) Khtbav Daund**	1. Sayyad Sadik S S.Y.B.A.
		2. Agarkar Vishal B. ----/----
		3. Potawade Somnath T.Y.B.A.
		No. of Students = 03
6,7-10-2018	**7. Athletics (M&W) Sanas, Pune**	1. Wankhede Ajay S. F.Y.B.A.
		2. Pachpute Onkar ----/----
		3. Satpute Sulabha D. F.Y.B.Com
		4. Awale Pratima D. ----/----
		No. of Students = 04
12,13-10-2018	**8. Handball (M) AWC Otur**	1. Padwal Satish F.Y.B.Com
		2. Panmand Shubham ----/----
		3. Wankhede Ajay S. F.Y.B.A.
		4. Walunj Tushar G. ----/----
		5. Borse Tushar D. ----/----
		6. Pachpute Onkar ----/----
		7. Sayyad Sadik S S.Y.B.A.
		8. Agarkar Vishal B. ----/----
		9. Jare Mahesh D. ----/----
		10. Nanekar Aman B. ----/----
		No. of Students = 10
24-11-2018	**9. Netball (M) ACC Chakan**	1.Pachpute Onkar F.Y.B.A.
		2. Wankhede Ajay S. F.Y.B.A.
		3. Walunj Tushar G. ----/----
		4. Borse Tushar D. ----/----
		5. Dighe Ajay ----/----
		6. Sayyad Sadik S S.Y.B.A
		7. Agarkar Vishal B. ----/----
		8. Jare Mahesh D. ----/----
		9. Nanekar Aman B. ----/----
		No. of Students = 09
11-12-2018	**10. Netball (W) ESD Varwand**	1. Temgire Pratiksha P. F.Y.B.A.
		2. Devkar Harshada A. F.Y.B.Com
		3. Awale Pratima D. ----/----
		4. Kolekar Champa S. ----/----
		5. Kolekar pratiksha U. ----/----
		6. Kolekar Snehal B. ----/----
		7. Khude jyoti P. ----/----
		8. Bokan Nikita K. ----/----
		9. Naiknaware Payal M S.Y.B.Com
		10. Agarkar Monika D. T.Y.B.Com
		11. Chavan Madhuri S. T.Y.B.A.
		No. of Students = 11

C.S.M.'S. ART'S & COMMERCE COLLEGE CHAKAN 410 501. DIST-PUNE

PRINCIPAL
C.S.M.'S, Art's & Commerce College
Chakan, Tal - Khed, Dist - Pune.

13-12-2018	11. Korfball (Mixed) TCC Baramati	1. Temgire Pratiksha P. F.Y.B.A
		2. Naiknaware Payal M S.Y.B.Com
		3. Chavan Madhuri S. T.Y.B.A.
		4. Awale Pratima D. F.Y.B.Com
		5. Khude jyoti P. ----/----
		6. Kolekar pratiksha U. ----/----
		7. Kolekar Champa S. ----/----
		8. Bokan Nikita K. ----/----
		9. Wankhede Ajay S. F.Y.B.A.
		10. Pachpute Onkar S. ----/----
		11. Walunj Tushar G. ----/----
		12. Borse Tushar D. ----/----
		13. Nanekar Aman B S.Y.B.A
		14. Agarkar Vishal B. ----/----
		15. Jare Mahesh D. ----/----
		No. of Students = 15
	SPPU PUNE INTER ZONAL TOURNAMENTS	
1,2-10-2018	1. Handball (W) – Sangamner	1. Bokan Nikita K. F.Y.B.Com
		2. Chavan Madhuri S. T.Y.B.A.
15,16-10-2018	2. Handball (M) – Sangamner	1. Walunj Tushar G. F.Y.B.A.
22-10-2018	3. Archery (M) – Nashik	1. Agarkar Vishal B. S.Y.B.A.
7,8-12-2018	4. Netball (M) -Nandagoan	1. Borse Tushar D. F.Y.B.A.
		2. Nanekar Aman B S.Y.B.A.
		3. Agarkar Vishal B. ----/----
19,20-12-2018	5. Netball (W) - Akole	1. Kolekar Champa S. F.Y.B.Com
		2. Khude jyoti P. ----/----
		3. Bokan Nikita K. ----/----
20-12-2018	6. Korfball (W) – Akole	1. Chavan Madhuri S. T.Y.B.A.
	PARTICIPATED INTER UNIVERSITY TOURNAMENTS	
18-02-2019 to 25-02-2019	1. All India Inter University Netball – Chenai	1. Bokan Nikita K. F.Y.B.Com

C.S.M.'S. ART'S & COMMERCE COLLEGE CHAKAN 410 501. DIST-PUNE

PRINCIPAL
C.S.M.'S, Art's & Commerce College
Chakan, Tal - Khed, Dist - Pune.

YEAR 2018-19

I.C. Chess Tournament – Engg.College Lavale 20 to 22 Sept. 2018

I.C.Handball (W) RMC Akurdi 28 Sept.2018

I.C. Handball (M) AWC Otur 15 Oct.2018

I.C.Netball (M) ACC Chakan 24 Nov. 2018

Third Place Netball (M)- 2018-19

C.S.M.'S. ARTS & COMMERCE COLLEGE CHAKAN 410 501. DIST-PUNE

PRINCIPAL
C.S.M.'S, Art's & Commerce College
Chakan, Tal - Khed, Dist - Pune.

I.C.Netball (W) Tird Place ESDVarwand 11 Dec 2018

SPPU Inter Zonal Netball -Akole 19,20 Dec 2012

I.C. Korfball Tournament T.C.College Baramati 13 Dec. 2018

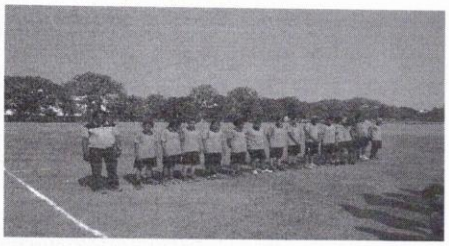

SPPU Pune Zonal Handball 15,16-10-2018 Sanganer 2019

All India Inter Uni.Netball 18 to 25 Feb. Chennai

C.S.M.'S. ART'S & COMMERCE COLLEGE CHAKAN 410 501. DIST.-PUNE

PRINCIPAL
C.S.M.'S, Art's & Commerce College
Chakan, Tal - Khed, Dist - Pune.

सावित्रीबाई फुले पुणे विद्यापीठ
पुणे जिल्हा क्रीडा विभाग

द्वारा:— इंदापूर तालुका शिक्षण प्रसारक मंडळाचे,
कला, विज्ञान आणि वाणिज्य महाविद्यालय, इंदापूर,
जि. पुणे. ४१३१०६.

प्रा. भरत भुजबळ
सचिव

प्राचार्य, डॉ. संजय चाकणे
अध्यक्ष

दिनांक:— 23/11/2018

प्रति
मा. प्राचार्य,
संलग्नित महाविद्यालय, पुणे जिल्हा क्रीडा विभाग, पुणे.

विषय:— आंतरविभागीय स्पर्धा २०१८–१९...

महोदय,

पुणे जिल्हा क्रीडा विभाग सन २०१८–१९ या वर्षाच्या .....नेटबॉल मुले.....स्पर्धा दिनांक 23.8.24 नोव्हे रोजी .....कला व वाणिज्य, चाकण.....महाविद्यालयात झाल्या. यामध्ये .....तुळजाराम चतुरचंद महा० बारामती..... महाविद्यालय विजयी व .....एच. आर. एम. महा राजगुरुनगर..... महाविद्यालय उपविजयी झाले. या स्पर्धेतून निवड समितीने पुढील खेळाडूंची आंतरविभागीय स्पर्धेसाठी निवड केलेली आहे. तरी .....एक..... ते .....बारा..... मधील आपल्या महाविद्यालयातील खेळाडूंना स्पर्धेसाठी पाठवून सहकार्य करावे.

अ.नं.	खेळाडूचे नांव	महाविद्यालयाचे नांव	शेरा
१	श्रीप्रसाद पठारे	टी. सी. कॉलेज, बारामती	
२	प्रणव पोमणे	—"—	
३	संदेश पवार	—"—	
४	तुषार पोपळे	—"—	
५	अमित पवार	—"—	
६	आरीफ मुजावर	एच. आर. एम. राजगुरुनगर	
७	ऋषीकेश काळे	—"—	
८	रोहीत जाधव	—"—	
९	तुषार बोरसे	ए. सी. महा० चाकण	
१०	विशाल आगरकर	—"—	
११	अमन नाणेकर	—"—	
१२	प्रतिक कंग्राळकर	आय. सी. सी. एस. ताथवडे	
दीव → १३	केतन दुगड	एम्स, बारामती	
१४	दिग्विजय आटोळे	टी. सी. महा० बारामती	
१५	गौरव गायकवाड	एच. आर. एम. राजगुरुनगर	
१६	महेश जरे	ए. सी. महा० चाकण	
१७	उद्धव पाटील	आय. सी. सी. एस. ताथवडे	
१८			
१९			

PRINCIPAL
C.S.M.'S, Art's & Commerce College
Chakan, Tal - Khed, Dist - Pune.

Scanned by CamScanner

सावित्रीबाई फुले पुणे विद्यापीठ
पुणे जिल्हा क्रीडा विभाग

द्वारा:— इंदापूर तालुका शिक्षण प्रसारक मंडळाचे,
कला, विज्ञान आणि वाणिज्य महाविद्यालय, इंदापूर,
जि. पुणे. ४१३१०६.

प्रा. भरत भुजबळ
सचिव

प्राचार्य, डॉ. संजय चाकणे
अध्यक्ष

दिनांक:— 13/12/2018

प्रति
मा. प्राचार्य,
संलग्नित महाविद्यालय, पुणे जिल्हा क्रीडा विभाग, पुणे.

विषय:— आंतरविभागीय स्पर्धा २०१८–१९...

महोदय,

पुणे जिल्हा क्रीडा विभाग सन २०१८–१९ या वर्षाच्या ....कॉर्पोरेशन (मॉक्स) स्पर्धा दिनांक 13/12/18 रोजी ....टी.सी. बारामती.....महाविद्यालयात झाल्या. यामध्ये ....टी.सी. कॉलेज, बारामती..... महाविद्यालय विजयी व ....आर.एम.सी. कॉलेज, आकुर्डी महाविद्यालय उपविजयी झाले. या स्पर्धेतून निवड समितीने पुढील खेळाडूंची आंतरविभागीय स्पर्धेसाठी निवड केलेली आहे. तरी ....एक..... ते .....सोळा..... मधील आपल्या महाविद्यालयातील खेळाडूंना स्पर्धेसाठी पाठवून सहकार्य करावे.

अ.नं.	खेळाडूचे नांव	महाविद्यालयाचे नांव	शेरा
१	संदेश पवार	टी.सी. महा० बारामती	
२	प्रणव पोमणे	—"—	
३	दिग्विजय आटोळे	—"—	
४	सरयू जगताप	—"—	
५	शीतोळी डोबाळी	—"—	
६	दीप्ती चव्हाण	—"—	
७	अविनाश अहीरशीगे	आर.एम.सी. आकुर्डी	
८	सागर माळी	—"—	
९	विशाखा पलांडे	—"—	
१०	राशी धुनीया	—"—	
११	श्रेयश शेवते	आय.सी.सी.एस. तायकडे	
१२	ऐश्वर्या वाघ	—"—	
१३	प्रप्रकाश कुंभार	ए.सी. दिवेकर महा० वरवंड	
१४	माधुरी चव्हाण	ए.सी. महा० चाकणे	
१५	अक्षदा आटकर	एच.आर.एम. राजगुरुनगर	
१६	कोन दुगड	एम्स. बारामती	
१७	निखील पगार	आर.एम.सी. आकुर्डी	
१८	अपूर्वा मेहता	टी.सी. महा० बारामती	
१९	नागेश ताळकोळी	ए.सी. दिवेकर महा० वरवंड	
२०	मनाली गुगळे	आय.सी.सी.एस. तायकडे	

शरवीव →

क.मा.प.

C.S.M.'S. ART'S & COMMERCE COLLEGE CHAKAN 410 501 DIST-PUNE

PRINCIPAL
C.S.M.'S, Art's & Commerce College
Chakan, Tal - Khed, Dist-Pune.

Scanned by CamScanner

सावित्रीबाई फुले पुणे विद्यापीठ
पुणे जिल्हा क्रीडा विभाग

द्वारा:— इंदापूर तालुका शिक्षण प्रसारक मंडळाचे,
कला, विज्ञान आणि वाणिज्य महाविद्यालय, इंदापूर,
जि. पुणे. ४१३१०६.

प्रा. भरत भुजबळ — सचिव
प्राचार्य, डॉ. संजय चाकणे — अध्यक्ष

दिनांक:— 29/9/18

प्रति
मा. प्राचार्य,
संलग्नित महाविद्यालय, पुणे जिल्हा क्रीडा विभाग, पुणे.

विषय:— आंतरविभागीय स्पर्धा २०१८–१९...

महोदय,

पुणे जिल्हा क्रीडा विभाग सन २०१८–१९ या वर्षाच्या आर्चरी (मुले) स्पर्धा दिनांक 29/9/18 रोजी भैरवनाथ विज्ञान महाविद्यालय महाविद्यालयात झाल्या. यामध्ये — महाविद्यालय विजयी व — महाविद्यालय उपविजयी झाले. या स्पर्धेतून निवड समितीने पुढील खेळाडूंची आंतरविभागीय स्पर्धेसाठी निवड केलेली आहे. तरी 1 ते 4 मधील आपल्या महाविद्यालयातील खेळाडूंना स्पर्धेसाठी पाठवून सहकार्य करावे.

अ.नं.	खेळाडूचे नांव	महाविद्यालयाचे नांव	शेरा
१	शिवम प्रविण	पुसू. पुन. बी. पी. पिंपरी	I
२	विरकर श्री	जे. पुसू. पी. पुम. वाघोली	II
३	चव्हाण सौरभ	रामकृष्ण मोरे महा०, आकुर्डी	III
४	माडगे ओमकार	प्रतिभा महा०, चिंचवड	IV
५	चव्हाण प्रीराज	ओल महा०, नव्हे	
६	टेकाळे हरीदास	बी. जे. महा०, आळे.	
७ 1	चव्हाण सागर	पुसू. बी. पी. पी. माडवगण फराटा	I
८ 2	शिंदे स्वराज	रामकृष्ण मोरे महा०, आकुर्डी	II
९ 3	आगरकर विशाल	कला वाणिज्य महा०, चाकण	III
१० 4	शिराळकर सिद्धान्त	प्रतिभा महा०, चिंचवड	IV
११ 1	फडतर तुषार	डि वाय पाटील कला वाणिज्य, पिंपरी	I
१२	काळुसे प्रज्वल	—	II
१३	कदम शुभम	—	III
१४	पास्ते संकेत	—	IV
१५	ठाकुर धनराज	पुसू. पुम. जोशी महा०, हडपसर	
१६			
१७			
१८			
१९			
२०			

इंडीयन
राखीव
रिकर्व
कंपाऊंड
राखीव

क.मा.प.

C.S.M.'S. ART'S & COMMERCE COLLEGE CHAKAN 410 501. DIST-PUNE

PRINCIPAL
C.S.M.'S, Art's & Commerce College
Chakan, Tal - Khed, Dist - Pune.

सावित्रीबाई फुले पुणे विद्यापीठ

(पूर्वीचे पुणे विद्यापीठ)

क्रीडा व शारीरिक शिक्षण मंडळ

आयुकाजवळ, गणेशखिंड, पुणे – ४११ ००७.
दूरध्वनी क्र. ०२०–२५६०११४३, २५६०११४२, टेलिफॅक्स ०२०–२५६९७५११

संदर्भ: विक्रीमं/६.३२अ/।।०६ दिनांक: १७ जानेवारी, २०१९

प्रति,
मा. प्राचार्य,
संबंधित महाविद्यालये.

विषय: अखिल भारतीय आंतर विद्यापीठ नेटबॉल (मुली) स्पर्धा २०१८–१९ निवडीबाबत...

स.न.वि.वि.

नुकत्याच झालेल्या आंतर विभागीय **नेटबॉल (मुली)** स्पर्धेमधून आपल्या महाविद्यालयातील खालील खेळाडूंच्या नावांची शिफारस निवड समितीने केलेली आहे, हे कळविण्यास आनंद होत आहे.

अ. क्र.	विद्यार्थ्याचे नाव	महाविद्यालयाचे नाव
१.	शेजवळ सायली	बिटको महाविद्यालय, नाशिक
२.	भावले शिवानी	एस. व्ही. के. टी. कॉलेज, देवळाली–कॅम्प, नाशिक
३.	पिंपळसे सोनाली	कला व वाणिज्य महाविद्यालय, येवला
४.	निकाळे काजल	लोकनेते व्यंकटराव हिरे महाविद्यालय, पंचवटी
५.	वाळके तेजस्विनी	एस. व्ही. के. टी. कॉलेज, देवळाली–कॅम्प, नाशिक
६.	गुप्ता यशवनी	कला व वाणिज्य महाविद्यालय, येवला
७.	पालांडे विशाखा	प्रा. रामकृष्ण मोरे महाविद्यालय, आकुर्डी
८.	गोपनारायण प्रगती	हुतात्मा राजगुरू महाविद्यालय, राजगुरूनगर, खेड, जि. पुणे
९.	जगताप शरयु	तुळजाराम चतुरचंद महाविद्यालय, बारामती, जि. पुणे
१०.	बोकन निकिता	कला व वाणिज्य महाविद्यालय, चाकण
११.	जोगदंड ऋतुजा	मॉडर्न महाविद्यालय, शिवाजीनगर, पुणे ५
१२.	आभाळे पुजा	अगस्ती व दादासाहेब रूपवते महाविद्यालय, अकोले

(कृपया मागे पहा

प्रा. कांबळे
31/01/2019

PRINCIPAL
C.S.M.'S, Art's & Commerce College
Chakan, Tal - Khed, Dist - Pune.

सावित्रीबाई फुले पुणे विद्यापीठ
पुणे जिल्हा क्रीडा विभाग

द्वारा:— इंदापूर तालुका शिक्षण प्रसारक मंडळाचे,
कला, विज्ञान आणि वाणिज्य महाविद्यालय, इंदापूर,
जि. पुणे. ४१३१०६.

प्रा. भरत भुजबळ — सचिव
प्राचार्य, डॉ. संजय चाकणे — अध्यक्ष

दिनांक:—

प्रति
मा. प्राचार्य,
संलग्नित महाविद्यालय, पुणे जिल्हा क्रीडा विभाग, पुणे.

विषय:— आंतरविभागीय स्पर्धा २०१८—१९...

महोदय,

पुणे जिल्हा क्रीडा विभाग सन २०१८—१९ या वर्षाच्या नेटबॉल (मुली) स्पर्धा दिनांक 19/12/18 रोजी ए. सीताराम दिवेकर महा. वरवंड महाविद्यालयात झाल्या. यामध्ये टि. सी. महा. बारामती महाविद्यालय विजयी व हुतात्मा राजगुरु महा. राजगुरुनगर महाविद्यालय उपविजयी झाले. या स्पर्धेतून निवड समितीने पुढील खेळाडूंची आंतरविभागीय स्पर्धेसाठी निवड केलेली आहे. तरी 9 ते 12 मधील आपल्या महाविद्यालयातील खेळाडूंना स्पर्धेसाठी पाठवून सहकार्य करावे.

अ.नं.	खेळाडूचे नांव	महाविद्यालयाचे नांव	शेरा
GA १	डोंबाळे शिवानी शशीकांत	टी. सी. महा. बारामती.	
GS २	अगताप शरयू प्रविण	—— ॥ ——	
WA ३	जिनीयावाला अर्वा मुस्तफा	—— ॥ ——	
GD ४	चव्हाण दिष्टी चेतन	—— ॥ ——	
GA ५	गोपनारायण प्रगती विनोद	एच. आर. एम. राजगुरुनगर	
WA ६	माणेकर ऋतुजा अनिल	—— ॥ ——	
C ७	बच्चे राणी दशरथ	—— ॥ ——	
GS/GK	खुडे ज्योती पोपट	ए. & सी. महा. चाकण	
C ९	बोकन निकिता किशोर	—— ॥ ——	
WD १०	कोळेकर चंपा शंकर	—— ॥ ——	
GA ११	दिवेकर मयुरी संतोष	ई. एस. डी. महा. वरवंड	
WD १२	पलांडे विशाखा	आर. एम. ए. सी. एस. आकुर्डी.	
१३	अपूर्वा मेहता C	टी. सी. महा. बारामती.	
१४	शिंदे भाग्यश्री काळुराम GD	एच. आर. एम. राजगुरुनगर	
१५	कोळेकर प्रतिक्षा उत्तम WA	ए. & सी. महा. चाकण	
१६	कांबळे पुनम प्रमोद C	ई. एस. डी. महा. वरवंड.	
१७			
१८			
१९			
२०			

सरवीव

क.मा.प.

C.S.M.'S, ART'S & COMMERCE COLLEGE CHAKAN 410 501 DIST-PUNE

PRINCIPAL
C.S.M.'S, Art's & Commerce College
Chakan, Tal - Khed, Dist - Pune.

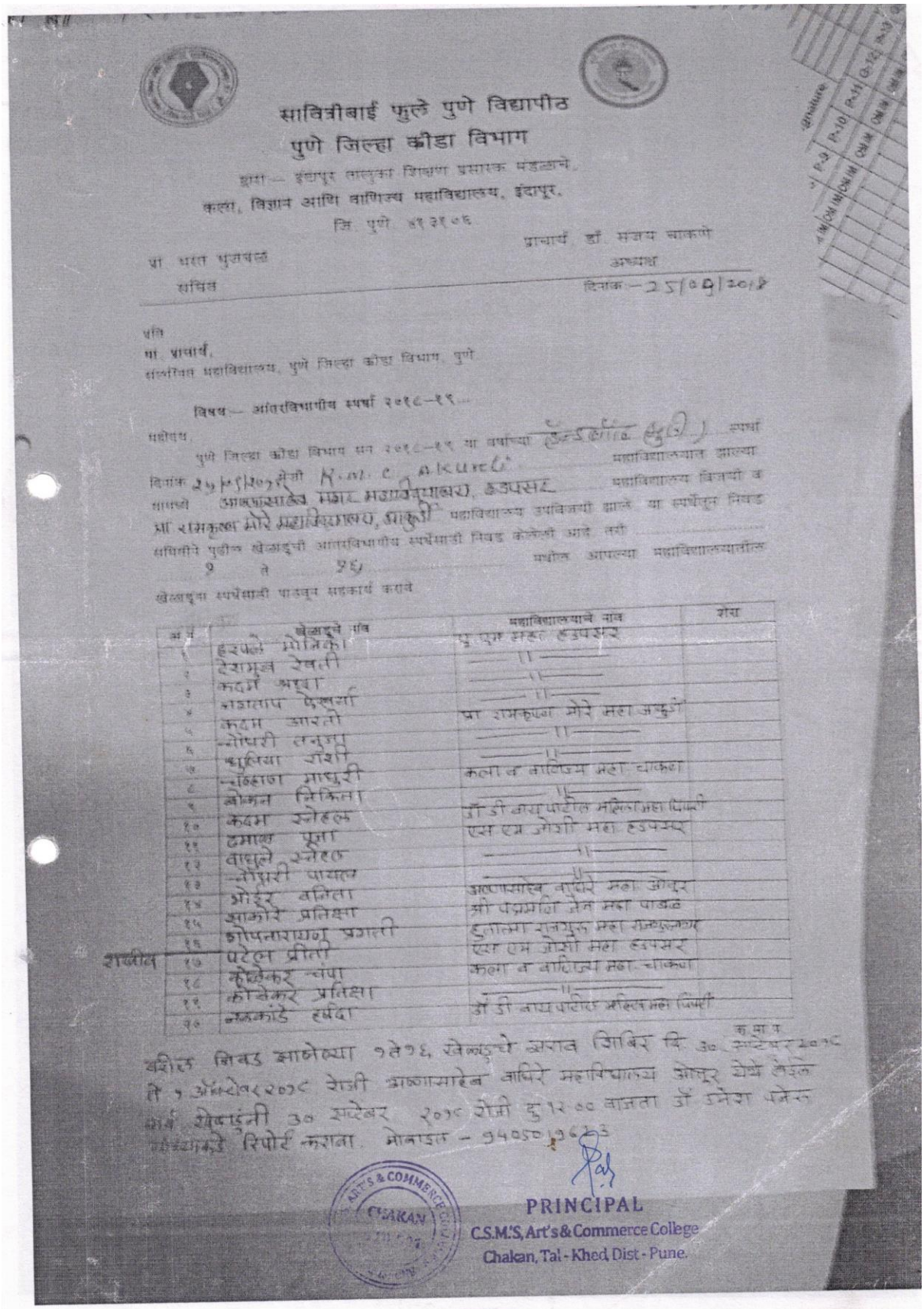

सावित्रीबाई फुले पुणे विद्यापीठ
पुणे जिल्हा क्रीडा विभाग

द्वारा— इंदापूर तालुका शिक्षण प्रसारक मंडळाचे,
कला, विज्ञान आणि वाणिज्य महाविद्यालय, इंदापूर,
जि. पुणे. ४१३१०६

प्रा. भरत भुजबळ
सचिव

प्राचार्य, डॉ. संजय चाकणे
अध्यक्ष

दिनांक — 25/09/2018

प्रति
मा. प्राचार्य,
संलग्नित महाविद्यालय, पुणे जिल्हा क्रीडा विभाग, पुणे

विषय— आंतरविभागीय स्पर्धा २०१८–१९...

महोदय,
पुणे जिल्हा क्रीडा विभाग सन २०१८–१९ या वर्षाच्या हॅन्डबॉल (मुली) स्पर्धा दिनांक 25/09/2018 रोजी K.M.C. Akurdi महाविद्यालयात झाल्या. यामध्ये आण्णासाहेब मगर महाविद्यालय, हडपसर महाविद्यालय विजयी व प्रा. रामकृष्ण मोरे महाविद्यालय, आकुर्डी महाविद्यालय उपविजयी झाले. या स्पर्धेतून निवड समितीने पुढील खेळाडूंची आंतरविभागीय स्पर्धेसाठी निवड केलेली आहे. तरी ..... १ ते १६ मधील आपल्या महाविद्यालयातील खेळाडूंना स्पर्धेसाठी पाठवून सहकार्य करावे.

अ.नं.	खेळाडूचे नांव	महाविद्यालयाचे नांव	शेरा
१	हरपले मोनिका	पु. एम. महा. हडपसर	
२	देशमुख रेवती	—— ॥ ——	
३	कदम श्रद्धा	—— ॥ ——	
४	भगताप ऐश्वर्या	—— ॥ ——	
५	कदम आरती	प्रा. रामकृष्ण मोरे महा. आकुर्डी	
६	चौधरी तनुजा	—— ॥ ——	
७	धुलिया राशी	—— ॥ ——	
८	चव्हाण माधुरी	कला व वाणिज्य महा. चाकण	
९	बोकन निकिता	—— ॥ ——	
१०	कदम स्नेहल	डॉ. डी. वाय. पाटील महिला महा. पिंपरी	
११	दमाळ पूजा	एस. एम. जोशी महा. हडपसर	
१२	वाघुले स्नेहल	—— ॥ ——	
१३	चौधरी पायल	—— ॥ ——	
१४	भोईर वनिता	आण्णासाहेब वाघिरे महा. ओतूर	
१५	साकोरे प्रतिक्षा	श्री पद्ममणि जैन महा. पाबळ	
१६	गोपनारायण प्रगती	हुतात्मा राजगुरु महा. राजगुरुनगर	
१७	पटेल प्रीती	एस. एम. जोशी महा. हडपसर	
१८	कोळेकर चंपा	कला व वाणिज्य महा. चाकण	
१९	कोळेकर प्रतिक्षा	—— ॥ ——	
२०	नळकांडे हर्षदा	डॉ. डी. वाय. पाटील महिला महा. पिंपरी	

क.मा.प.

वरील निवड झालेल्या १ ते १६ खेळाडूंचे सराव शिबिर दि. ३० सप्टेंबर २०१८ ते १ ऑक्टोबर २०१८ रोजी आण्णासाहेब वाघिरे महाविद्यालय ओतूर येथे लेईल सर्व खेळाडूंनी ३० सप्टेंबर २०१८ रोजी दु. १२.०० वाजता डॉ. उमेश पनेरु यांच्याकडे रिपोर्ट करावा. मोबाइल – 9405019623

PRINCIPAL
C.S.M.'S, Art's & Commerce College
Chakan, Tal - Khed, Dist - Pune.

सावित्रीबाई फुले पुणे विद्यापीठ क्रीडा व शारीरिक शिक्षण मंडळ
पुणे जिल्हा विभागीय क्रीडा समिती
सन २०१८–१९ आंतर विभागीय व आंतर महाविद्यालयीन स्पर्धा प्रस्तावित कार्यक्रमपत्रिका

अ.क्र	क्रीडा प्रकार	आंतर विभागीय स्पर्धा आयोजक महाविद्यालय	स्पर्धा दिनांक	आंतर महाविद्यालयीन स्पर्धा आयोजक महाविद्यालय	स्पर्धा दिनांक	रिपोर्ट टाईम
			ऑगस्ट, 2018			
१	टेबलटेनिस (मुले व मुली)	मराठवाडा मित्र मंडळाचे अभियांत्रिकी महाविद्यालय, कर्वेनगर, पुणे	२० व २१ ऑगस्ट २०१८	जी. एस. राइसोनी आय. ई. टी यावोली	१६ व १७ ऑगस्ट २०१८	१६ ऑगस्ट सकाळी ११.०० वा
२	योगासने (मुले व मुली)	लेट वी. आर. देशमुख महिला महाविद्यालय, वाशिकसेड	२३ व २४ ऑगस्ट २०१८	वी.व्ही.सी.ओ.ई. रावळे	१८ ऑगस्ट २०१८	१७ ऑगस्ट संध्या ६.०० वा
३	कॉसकट्टी (मुले व मुली)	मविप्रसंचे कला, विज्ञान व वाणिज्य महाविद्यालय, त्र्यंबकेश्वर, नाशिक	२४ व २५ ऑगस्ट २०१८	वाळासाहेब जाधव महाविद्यालय, आळे	२० व २१ ऑगस्ट २०१८	२० ऑगस्ट संध्या ६.०० वा
४	सायकलिंग रोडरेस (मुले व मुली)	न्यू आर्टस्, सायन्स अॅण्ड कॉमर्स कॉलेज अहमदनगर	२७ व २८ ऑगस्ट २०१८	ए.एस.सी. महाविद्यालय, नारायणगाव	२१ ऑगस्ट २०१८	२१ ऑगस्ट सकाळी ११.००वा
५	पोहणे, डायव्हिंग (मुले व मुली) वॉटरपोलो (मुले)	मविप्रसंचे कला, विज्ञान व वाणिजय महाविद्यालय, ओझर मिग, नाशिक	२९ व ३० ऑगस्ट २०१८	व्ही.पी. ए. एस. सी. बारामती	२३ ऑगस्ट २०१८	२३ ऑगस्ट स. ११.०० वा
६	कुस्ती (मुले)	एम. एस. काकडे महाविद्यालय, सोमेश्वरनगर, जि. पुणे	२९ व ३० ऑगस्ट २०१८	आमृतेश्वर महाविद्यालय, विंझर	२४,२५ ऑगस्ट २०१८	२४ ऑगस्ट स. ११.००वा ग्रीको २५ ऑगस्ट स. ११.००वा फ्रिस्टाइल
७	कुस्ती (मुली)	एम. एस. काकडे महाविद्यालय, सोमेश्वरनगर, जि. पुणे	३० व ३१ ऑगस्ट २०१८	आमृतेश्वर महाविद्यालय, विंझर	२४ ऑगस्ट २०१८	२४ ऑगस्ट स. ११.००वा
८	बॅडमिंटन (मुले व मुली)	मॉडर्न कला, विज्ञान व वाणिज्य महाविद्यालय, शिवाजीनगर, पुणे	२९ व ३० ऑगस्ट २०१८	सी. टी. बोरा महाविद्यालय शिरूर	२७ व २८ ऑगस्ट २०१८	२७ ऑगस्ट स. ११.००वा
			सप्टेंबर २०१८			
९	वालबॉल (मुली)	के वी जी टी अभियांत्रिकी महाविद्यालय नाशिक	०५ ते ०६ सप्टें २०१८	समर्थ कॉलेज ऑफ इंजि. लोणीकंद	२९ ऑगस्ट २०१८	२९ ऑगस्ट स. ११.००
१०	ज्युदो (मुले व मुली)	श्रीमती विमलाबेन तेजुकाया महाविद्यालय, देवळाली कॉम्प, नाशिक	०५ ते ०६ सप्टें २०१८	डॉ. ए. वी. तेलंग महाविद्यालय, त्रिगडी	३० ऑगस्ट २०१८	३० ऑगस्ट स. ११.००वा
११	फुटबॉल (मुले)	एआयएमएसएमएसचे अभियांत्रिकी महाविद्यालय पुणे	०७ व ०८ सप्टें २०१८	ओतुर, लोहगाव,पिंपरी– पी.सी.सी.ओ.ई	३१ ऑगस्ट ते ०५ सप्टेंबर	३१ ऑगस्ट स. ११.००वा
१२	खो–खो (मुली)	आर.डी.एन.वी. महाविद्यालय, श्रीरामपूर, जि. अहमदनगर	१० व ११ सप्टें २०१८	समर्थ सी ओ ई चेल्हे	०६ सप्टें २०१८	०६ सप्टें स. ११.००वा.
१३	खो–खो (मुले)	पीएमटी कला, विज्ञान व वाणिज्य महाविद्यालय, शेवगाव, अहमदनगर	११ व १२ सप्टें २०१८	समर्थ सी ओ ई चेल्हे	०७ व ०८ सप्टें २०१८	०६ सप्टें स. ११.००वा.
१४	लॉनटेनिस (मुली)	मॉडर्न कला, विज्ञान व वाणिज्य महाविद्यालय, गणेशखिंड, पुणे ५३	१४ व १५ सप्टें २०१८	डी.वाय.पाटील एस. ओ. एम लोहगाव	५ सप्टें २०१८	५ सप्टें स. ११.००वा
१५	फुटबॉल (मुली)	विद्या प्रतिष्ठानचे कला, वाणिज्य व विज्ञान महाविद्यालय, बारामती, पुणे	१७ व १८ सप्टें २०१८	व्ही.पी. ए. एस. सी. बारामती	९ सप्टें २०१८	९ सप्टें स. ११.००वा
१६	वालबॉल (मुले)	मॉडर्न कला, विज्ञान व वाणिज्य महाविद्यालय, शिवाजीनगर, पुणे ०५	१९ व २० सप्टें २०१८	ए. आय. टी. टिपी	१० ते १२ सप्टें २०१८	१० सप्टें स. ११.००वा
१७	कबड्डी (मुले)	के. वी. ए. आवड महाविद्यालय,चांदवड, जि. नाशिक	२१ व २२ सप्टें २०१८	ए. एस. सी. कॉलेज इंदापूर	१५,१६,१७ सप्टें २०१८	ट्रॉज प्रमाणे स. ११.०० वा
१८	खुडीबळ (मुले व मुली)	दत्तिरा वाणिज्य व विज्ञान महाविद्यालय, वाघड, पुणे	२४ ते २६ सप्टें २०१८	वी.व्ही.सी.ओ.ई. रावळे	१८,१९ सप्टें २०१८	१८ सप्टें स. ११.००वा
१९	स्कवॅशरॅकेट (मुले व मुली)	नेस वाडिया वाणिज्य महाविद्यालय, पुणे	२७ व २८ सप्टें २०१८	ए. आय. टी. टिपी	२१ सप्टें २०१८	२१ सप्टें स. ११.००वा
२०	मल्लखांब (मुले) रोपमलखांब व जिम्नॅस्टिक (मुले व मुली)	पी व्ही पी कला वाणिज्य व विज्ञान महाविद्यालय प्रवरानगर अहमदनगर	२९ व ३० सप्टें २०१८	बा. रा. घोलप महाविद्यालय, सांगवी	२२ सप्टें २०१८	२२ सप्टें स. ११.००वा

टिप:– १) फुटबॉल मुले व वालबॉलमुले स्पर्धांचे भाग्यचक्र दिनांक २० ऑगस्ट २०१८ रोजी संध्याकाळी कॉसकट्टी स्पर्धेच्यास्थळी, वी. जे महाविद्यालय, आळे, जि. पुणे. या ठिकाणी पाडण्यात येतील.
२) पुणे जिल्हा क्रीडा विभागाची द्वितीय सभा १४ सप्टेंबर २०१८ रोजी सकाळी ११.३० वा. कला, विज्ञान आणि वाणिज्य महाविद्यालय, इंदापूर येथे आयोजित करण्यात आलेली आहे. सभा संपल्यानंतर त्याच ठिकाणी कबड्डी (मुले) व्हॉलीबॉल (मुले) स्पर्धांचे भाग्यचक्र पाडण्यात येतील.

प्रा. भरत भुजबळ
सचिव
पुणे जिल्हा क्रिडा विभाग

CHAKAN 410 501 DIST-PUNE

PRINCIPAL
C.S.M.'S, Art's & Commerce College
Chakan, Tal - Khed, Dist - Pune.

डॉ. संजय चाकणे
अध्यक्ष
पुणे जिल्हा क्रीडा विभाग

२४	बॉल बॅडमिंटन (मुली)	कला, वाणिज्य व विज्ञान महाविद्यालय, राहुरी, जि. अहमदनगर	१७ व १८ ऑक्टोबर २०१९	शरदचंद्र पवार महाविद्यालय, जेजुरी	३० सप्टेंबर	सकाळी ११.०० वा.
२५	बॉल बॅडमिंटन (मुले)	शरदचंद्र पवार महाविद्यालय, जेजुरी	०५ व ०६ नोव्हेंबर २०१९	कला महाविद्यालय, भिगवण	०१ ऑक्टोबर	सकाळी ११.०० वा.
			नोव्हेंबर - २०१९			
२६	लॉन टेनिस (मुली)	आबासाहेब गरवारे महाविद्यालय, पुणे	०१ व ०२ नोव्हेंबर २०१९	डी. वाय. पाटील, लोहगाव	१३ ऑक्टोबर	सकाळी ११.०० वा.
२७	कबड्डी (मुले)	के एच आबड महाविद्यालय, चांदवड, जि. नाशिक	०४ व ०५ नोव्हेंबर २०१९	समर्थ महविद्यालय, बेल्हे	१७,१८,१९ ऑक्टोबर	सकाळी ०९.०० वा.
२८	कबड्डी (मुली)	के एच आबड महाविद्यालय, चांदवड, जि. नाशिक	०५ व ०६ नोव्हेंबर २०१९	समर्थ महविद्यालय, बेल्हे	१९ ऑक्टोबर	सकाळी ११.०० वा.
२९	व्हॉलीबॉल (मुली)	टी. सी. बारामती	३० सप्टे. ते ०१ ऑक्टोबर २०१९	आय. सी. एस.एस. ताथवडे	२६ सप्टेंबर २०१९	सकाळी ११.०० वा.
३०	व्हॉलीबॉल (मुले)	के. जे. सोमय्या महाविद्यालय, कोपरगाव, जि. अहमदनगर	०७ व ०८ नोव्हेंबर २०१९	टी. सी. बारामती	१४,१५,१६ ऑक्टोबर	सकाळी ०९.०० वा.
३१	खो-खो (मुले)	समर्थ कॉलेज ऑफ कॉम्पुटर सायन्स, बेल्हे, जि. पुणे	११ व १२ नोव्हेंबर २०१९	पदमनी जैन कॉलेज, पावळ	०८ व ०९ नोव्हेंबर	सकाळी ११.०० वा.
३२	बास्केटबॉल (मुली)	चंद्रशेखर आगाशे शारीरिक शिक्षणशास्त्र महाविद्यालय, पुणे	१३ व १४	ढोले पाटील अभि. महाविद्यालय, वाघोली	९ नोव्हेंबर	सकाळी
३३	आर्चरी (मुले व मुली)	के टी एच एम महाविद्यालय, नाशिक	१५ व १६ नोव्हेंबर २०१९	कला, वाणिज्य विज्ञान महाविद्यालय, चाकण	११ नोव्हेंबर	सकाळी ११.०० वा.
३४	फुटबॉल (मुले)	अमृतवाहिनी अभियांत्रिकी महाविद्यालय, संगमनेर, जि. अहमदनगर	१८ व १९ नोव्हेंबर २०१९	एस. आय. टी. लोणावळा	०४ ते ०८ नोव्हेंबर	सकाळी ०९.०० वा.
३५	हॉकी (मुली)	मॉडर्न कला, विज्ञान व वाणिज्य महाविद्यालय, शिवाजीनगर, पुणे	०३ व ०४ नोव्हेंबर २०१९	पी. सी. सी. ओ. ई. निगडी	०१ नोव्हेंबर	सकाळी ११.०० वा.
३६	सायकलिंग रोड (मुले व मुली)	नाशिक जिल्हा विभागीय क्रीडा समिती, नाशिक	२२ व २३ नोव्हेंबर २०१९	कला, वाणिज्य व विज्ञान महाविद्यालय, नारायणगाव	१९ नोव्हेंबर	सकाळी ११.०० वा.
३७	कॉर्फबॉल (मुले व मुली)	प्रा. रामकृष्ण मोरे कला, विज्ञान व वाणिज्य महाविद्यालय, आकुर्डी पुणे	२२ व २३ नोव्हेंबर २०१९	आर. एम. सी. आकुर्डी	२० नोव्हेंबर	सकाळी ११.०० वा.

C.S.M.'S, ART'S & COMMERCE COLLEGE * CHAKAN 410 501. * DIST. PUNE

PRINCIPAL
C.S.M.'S, Art's & Commerce College
Chakan, Tal - Khed, Dist - Pune.

Scanned by CamScanner

३८	तलवारबाजी (मुले व मुली)	भारतीय जैन संघटना महाविद्यालय, वाघोली, जि. पुणे	२५ व २६ नोव्हेंबर २०१९	जे. एच. आय. आर. टी. महाविद्यालय, वाघोली	२२ नोव्हेंबर	सकाळी ११.०० वा.
			डिसेंबर - २०१९			
३९	फुटबॉल (मुली)	ए. आय. एस. एस. एम. एस अभियांत्रिकी महाविद्यालय, पुणे	२७ व २८ नोव्हेंबर २०१९	सी. के. गोयल महाविद्यालय, दापोडी	२३ व २४ नोव्हेंबर	सकाळी ११.०० वा.
४०	हॅण्डबॉल (मुली)	श्री शिव छत्रपती महाविद्यालय, जुन्नर, जि. पुणे	०२ व ०३ डिसेंबर २०१९	जे. एच. आर.ए. सी. एस. महाविद्यालय, वाघोली	२७ नोव्हेंबर	सकाळी ११.०० वा.
४१	बॉक्सिंग (मुले)	भारतीय जैन संघटना महाविद्यालय, वाघोली, जि. पुणे	०४ व ०५ डिसेंबर २०१९	बी. जे. एस. महाविद्यालय, वाघोली	२८ , २९ नोव्हेंबर	सकाळी ११.०० वा.
४२	बॉक्सिंग (मुली)	भारतीय जैन संघटना महाविद्यालय, वाघोली, जि. पुणे	०५ व ०६ डिसेंबर २०१९	बी. जे. एस. महाविद्यालय, वाघोली	२८ , २९ नोव्हेंबर	सकाळी ११.०० वा.
४३	लॉन टेनिस (मुले)	मॉडर्न कला, विज्ञान व वाणिज्य महाविद्यालय, गणेशखिंड, पुणे	२९ व ३० नोव्हेंबर २०१९	डी. वाय. पाटील, लोहगाव	२५ नोव्हेंबर	सकाळी ११.०० वा.
४४	क्रिकेट (मुली)	अबेदा इनामदार महाविद्यालय, पुणे	०९ ते ११ डिसेंबर २०१९	बी. डी. काळे महाविद्यालय, घोडेगाव	४, ५ डिसेंबर	सकाळी ११.०० वा.
४५	पावर लिफ्टिंग (मुले)	सी. डी. जैन वाणिज्य महाविद्यालय, श्रीरामपूर, जि. अहमदनगर	१२ व १३ डिसेंबर २०१९	इंद्रायणी महाविद्यालय, तळेगाव दाभाडे	७ डिसेंबर	सकाळी ११.०० वा.
४६	पावर लिफ्टिंग (मुली)	सी. डी. जैन वाणिज्य महाविद्यालय, श्रीरामपूर, जि. अहमदनगर	१२ व १३ डिसेंबर २०१९	सी. के. गोयल महाविद्यालय, दापोडी	६ डिसेंबर	सकाळी ११.०० वा.
४७	नेट बॉल (मुली)	कला व वाणिज्य महाविद्यालय, चाकण जि. पुणे	१३ व १४ डिसेंबर २०१९	टी. सी. बारामती	९ डिसेंबर	सकाळी ११.०० वा.
४८	रोईंग (मुले व मुली)	शासकीय अभियांत्रिकी महाविद्यालय, पुणे	१६ व १७ डिसेंबर २०१९	कला, वाणिज्य व विज्ञान महाविद्यालय, इंदापूर	१० डिसेंबर	सकाळी ११.०० वा.
४९	नेट बॉल (मुले)	अगस्ती व दादासाहेब रुपवते महाविद्यालय, अकोले, जि. अहमदनगर	१८ व १९ डिसेंबर २०१९	दिवेकर महाविद्यालय, वरवंड	१२ डिसेंबर	सकाळी ११.०० वा.
			जानेवारी - २०२०			
५०	हॅण्डबॉल (मुले)	अण्णासाहेब वाघिरे महाविद्यालय, ओतुर, जि. पुणे	०२ व ०३ डिसेंबर २०१९	अण्णासाहेब वाघिरे महाविद्यालय, ओतूर	३० नोव्हेंबर	सकाळी ११.०० वा.

C.S.M.'S. ARTS & COMMERCE COLLEGE * CHAKAN 410 501 * DIST-PUNE

PRINCIPAL
C.S.M.'S, Art's & Commerce College
Chakan, Tal - Khed, Dist - Pune.

Scanned by CamScanner

Savitribai Phule Pune University

Pune District Zonal Sports Committee

Inter-Collegiate Sports

Certificate

Awarded to CSM'S ARTS AND COMMERCE *College* CHAKAN

for having actually played in NETBALL (MEN)

Tournament and declared as ~~Winner~~ / ~~Runners-up~~ / Second Runners-up team during the academic year 2018-19.

C.S.M.'S ARTS & COMMERCE COLLEGE CHAKAN 410 501. DIST.-PUNE

PRINCIPAL
C.S.M.'S, Art's & Commerce College
Chakan, Tal - Khed, Dist - Pune

Bharat Bhujbal
Secretary
Pune Districts Zonal Sports Committee

Dr. Sanjay Chakane
President
Pune Districts Zonal Sports Committee

Savitribai Phule Pune University

Pune District Zonal Sports Committee

Inter-Collegiate Sports

Certificate

Awarded to CSM'S ARTS AND COMMERCE *College* CHAKAN

for having actually played in NETBALL (WOMEN)

Tournament and declared as ~~*Winner*~~ / ~~*Runners-up*~~ / *Second Runners-up team during the academic year 2018-19.*

C.S.M.'S. ARTS & COMMERCE COLLEGE CHAKAN 410 501 DIST-PUNE

PRINCIPAL
C.S.M.'S. Art's & Commerce College
Chakan, Tal - Khed, Dist - Pune.

Bharat Bhujbal
Secretary
Pune Districts Zonal Sports Committee

Dr. Sanjay Chakane
President
Pune Districts Zonal Sports Committee

746

Savitribai Phule Pune University

Pune District Zonal Sports Committee

Inter-Collegiate Sports (Team Event)

Certificate of Merit

Awarded to ~~Mr.~~ / Miss. KOLEKAR PRATIKSHA UTTAM

of CSM'S ARTS AND COMMERCE *College* CHAKAN

for having actually played as a member of the ~~Winner~~ / ~~Runners-up~~ / Second Runners-up team

in the HANDBALL (WOMEN) *tournament, during the academic year 2018-19.*

C.S.M.'S. ARTS & COMMERCE COLLEGE CHAKAN 410 501. DIST-PUNE

PRINCIPAL
C.S.M.'S. Art's & Commerce College
Chakan, Tal - Khed, Dist - Pune.

Bharat Bhujbal
Secretary
Pune Districts Zonal Sports Committee

Dr. Sanjay Chakane
President
Pune Districts Zonal Sports Committee

Savitribai Phule Pune University

Pune District Zonal Sports Committee

Inter-Collegiate Sports

Certificate

Awarded to CSM'S ARTS AND COMMERCE *College*

CHAKAN, *for successful organization of inter collegiate*

Pune District Zonal Sports Committee NETBALL *Men / Women Tournament*

during the academic year 2018-2019

C.S.M.'S. ARTS & COMMERCE COLLEGE CHAKAN 410 501 DIST-PUNE

PRINCIPAL
C.S.M.'S, Art's & Commerce College
Chakan, Tal - Khed, Dist - Pune.

Bharat Bhujbal
Secretary
Pune Districts Zonal Sports Committee

Dr. Sanjay Chakane
President
Pune Districts Zonal Sports Committee

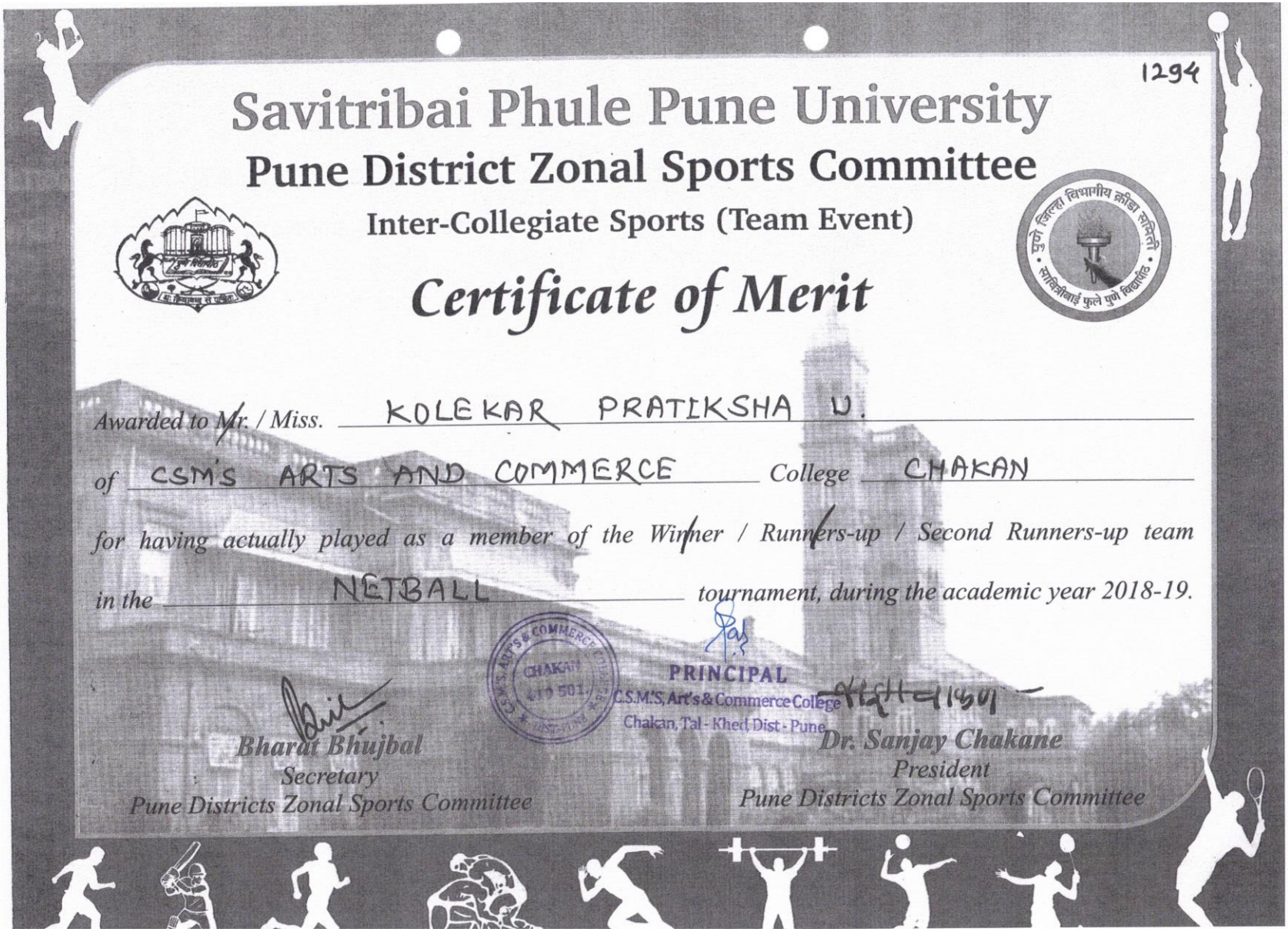

1294

Savitribai Phule Pune University

Pune District Zonal Sports Committee

Inter-Collegiate Sports (Team Event)

Certificate of Merit

Awarded to Mr. / Miss. KOLEKAR PRATIKSHA U.

of CSM'S ARTS AND COMMERCE *College* CHAKAN

for having actually played as a member of the Winner / Runners-up / Second Runners-up team

in the NETBALL *tournament, during the academic year 2018-19.*

CSM'S ARTS & COMMERCE COLLEGE CHAKAN 410 501 DIST-PUNE

PRINCIPAL
C.S.M.'S, Art's & Commerce College
Chakan, Tal - Khed Dist - Pune

Bharat Bhujbal
Secretary
Pune Districts Zonal Sports Committee

Dr. Sanjay Chakane
President
Pune Districts Zonal Sports Committee

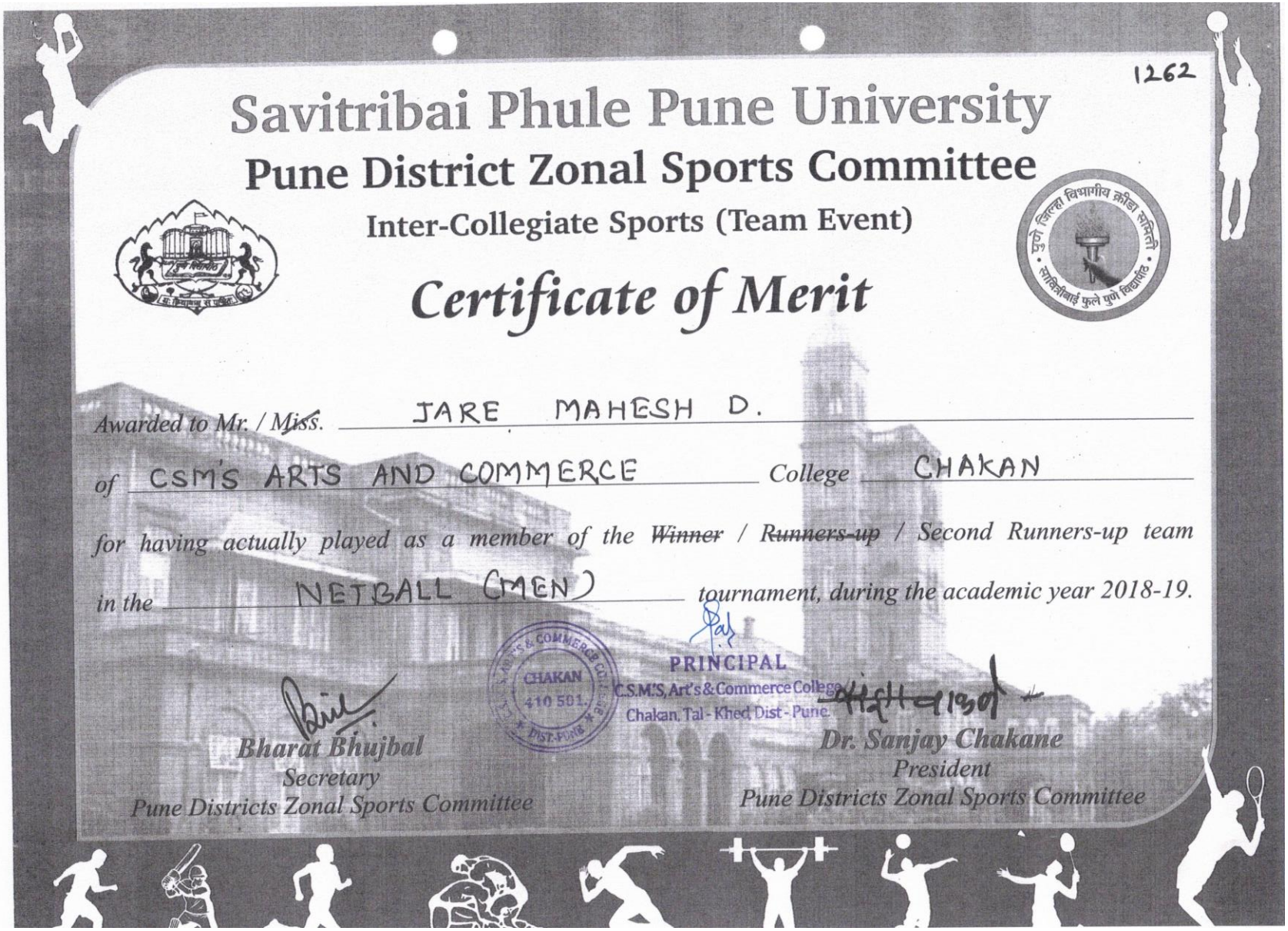

1262

Savitribai Phule Pune University

Pune District Zonal Sports Committee

Inter-Collegiate Sports (Team Event)

Certificate of Merit

Awarded to Mr. / ~~Miss.~~ JARE MAHESH D.

of CSM'S ARTS AND COMMERCE *College* CHAKAN

for having actually played as a member of the ~~Winner~~ / ~~Runners-up~~ / Second Runners-up team

in the NETBALL (MEN) *tournament, during the academic year 2018-19.*

CHAKAN 410 501. DIST-PUNE

PRINCIPAL
C.S.M.'S, Art's & Commerce College
Chakan, Tal - Khed, Dist - Pune.

Bharat Bhujbal
Secretary
Pune Districts Zonal Sports Committee

Dr. Sanjay Chakane
President
Pune Districts Zonal Sports Committee

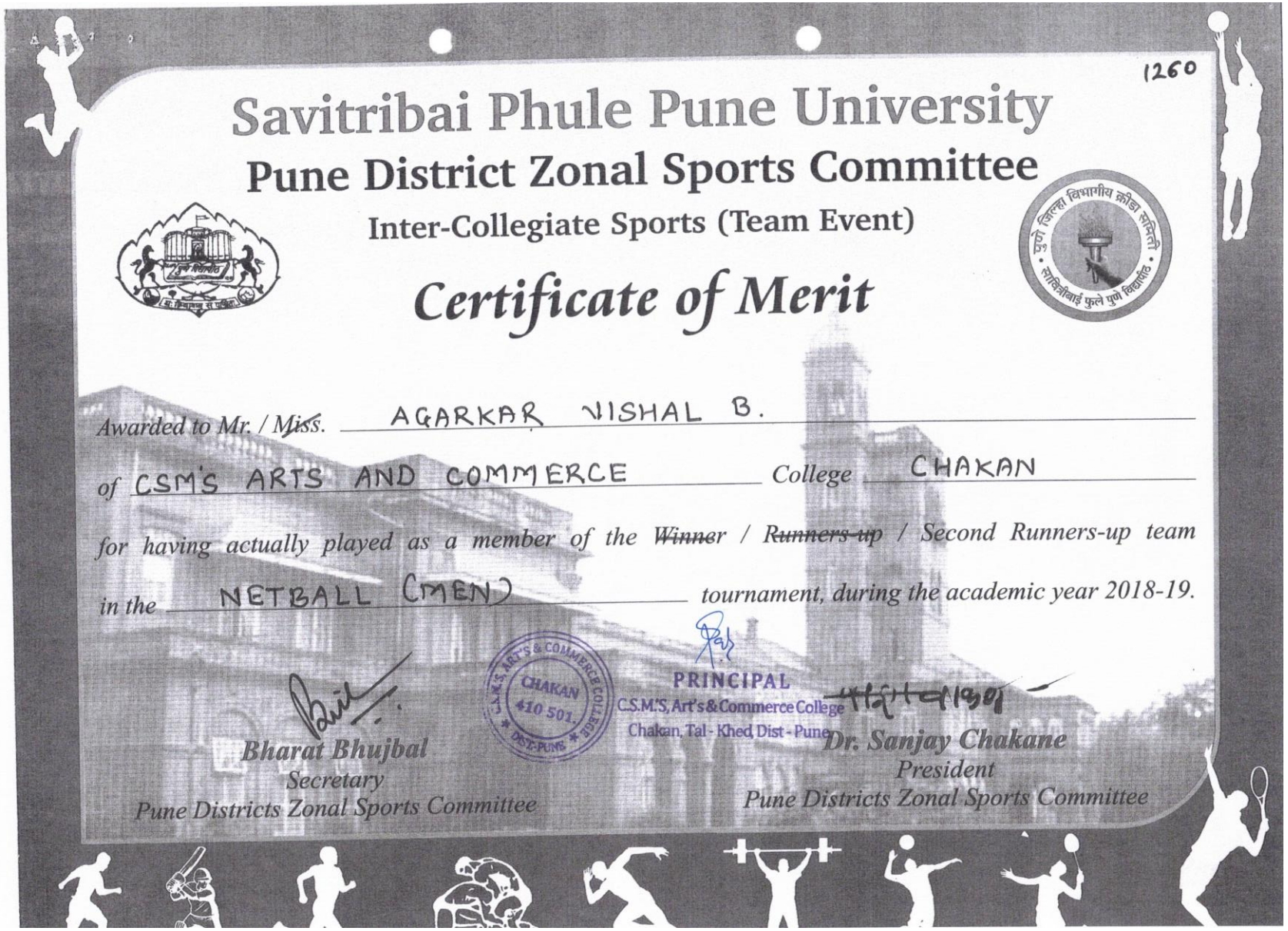

1260

Savitribai Phule Pune University

Pune District Zonal Sports Committee

Inter-Collegiate Sports (Team Event)

Certificate of Merit

Awarded to Mr. / ~~Miss~~. AGARKAR VISHAL B.

of CSM'S ARTS AND COMMERCE *College* CHAKAN

for having actually played as a member of the ~~Winner~~ / ~~Runners-up~~ / Second Runners-up team

in the NETBALL (MEN) *tournament, during the academic year 2018-19.*

C.S.M.S. ARTS & COMMERCE COLLEGE CHAKAN 410 501. DIST. PUNE

PRINCIPAL
C.S.M.'S, Art's & Commerce College
Chakan, Tal - Khed, Dist - Pune

Bharat Bhujbal
Secretary
Pune Districts Zonal Sports Committee

Dr. Sanjay Chakane
President
Pune Districts Zonal Sports Committee

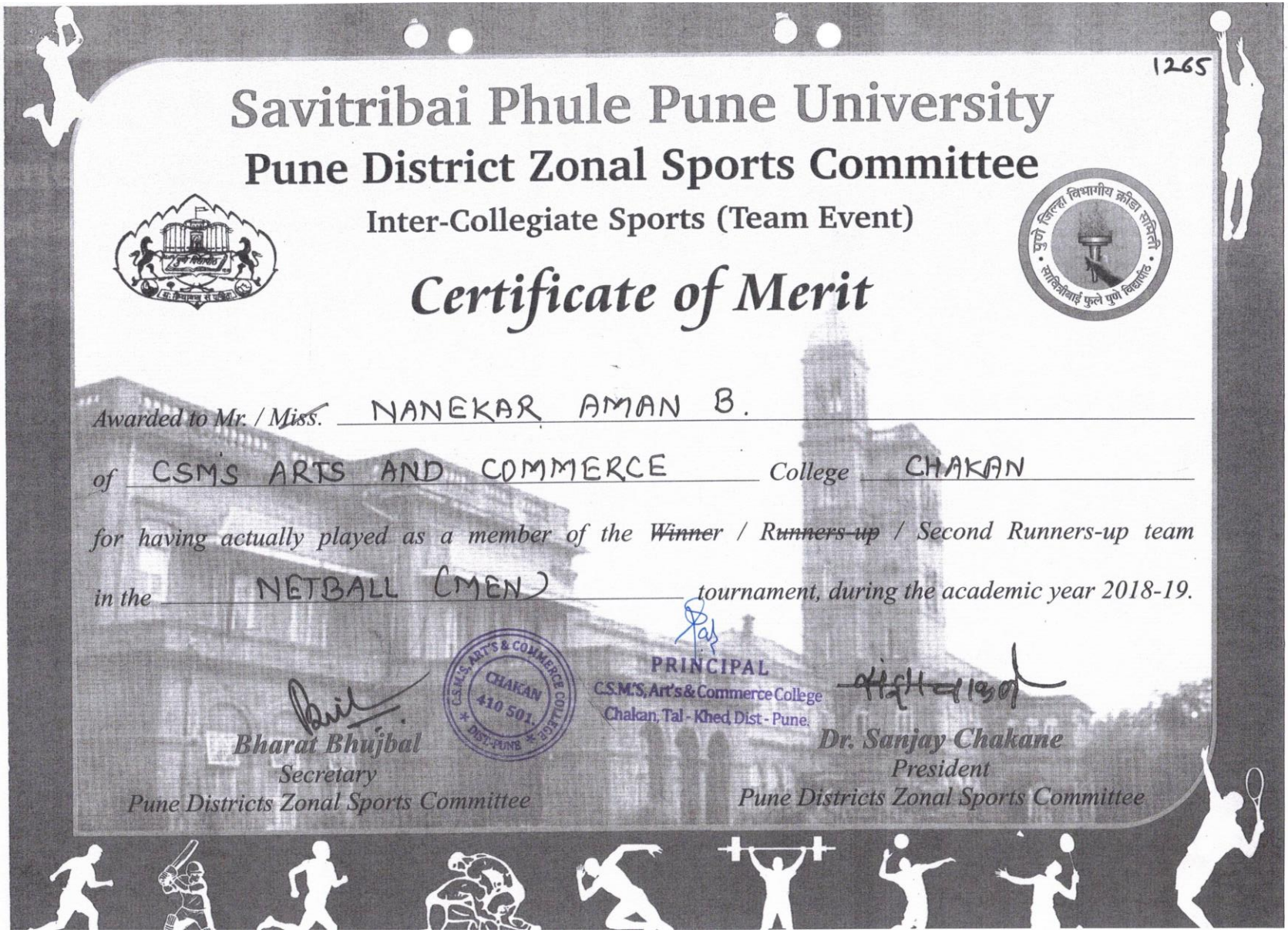

1265

Savitribai Phule Pune University

Pune District Zonal Sports Committee

Inter-Collegiate Sports (Team Event)

Certificate of Merit

Awarded to Mr. / ~~Miss.~~ NANEKAR AMAN B.

of CSM'S ARTS AND COMMERCE *College* CHAKAN

for having actually played as a member of the ~~Winner~~ / ~~Runners-up~~ / Second Runners-up team

in the NETBALL (MEN) *tournament, during the academic year 2018-19.*

C.S.M.'S, ART'S & COMMERCE COLLEGE CHAKAN 410 501. DIST.-PUNE

PRINCIPAL
C.S.M.'S, Art's & Commerce College
Chakan, Tal - Khed, Dist - Pune.

Bharat Bhujbal
Secretary
Pune Districts Zonal Sports Committee

Dr. Sanjay Chakane
President
Pune Districts Zonal Sports Committee

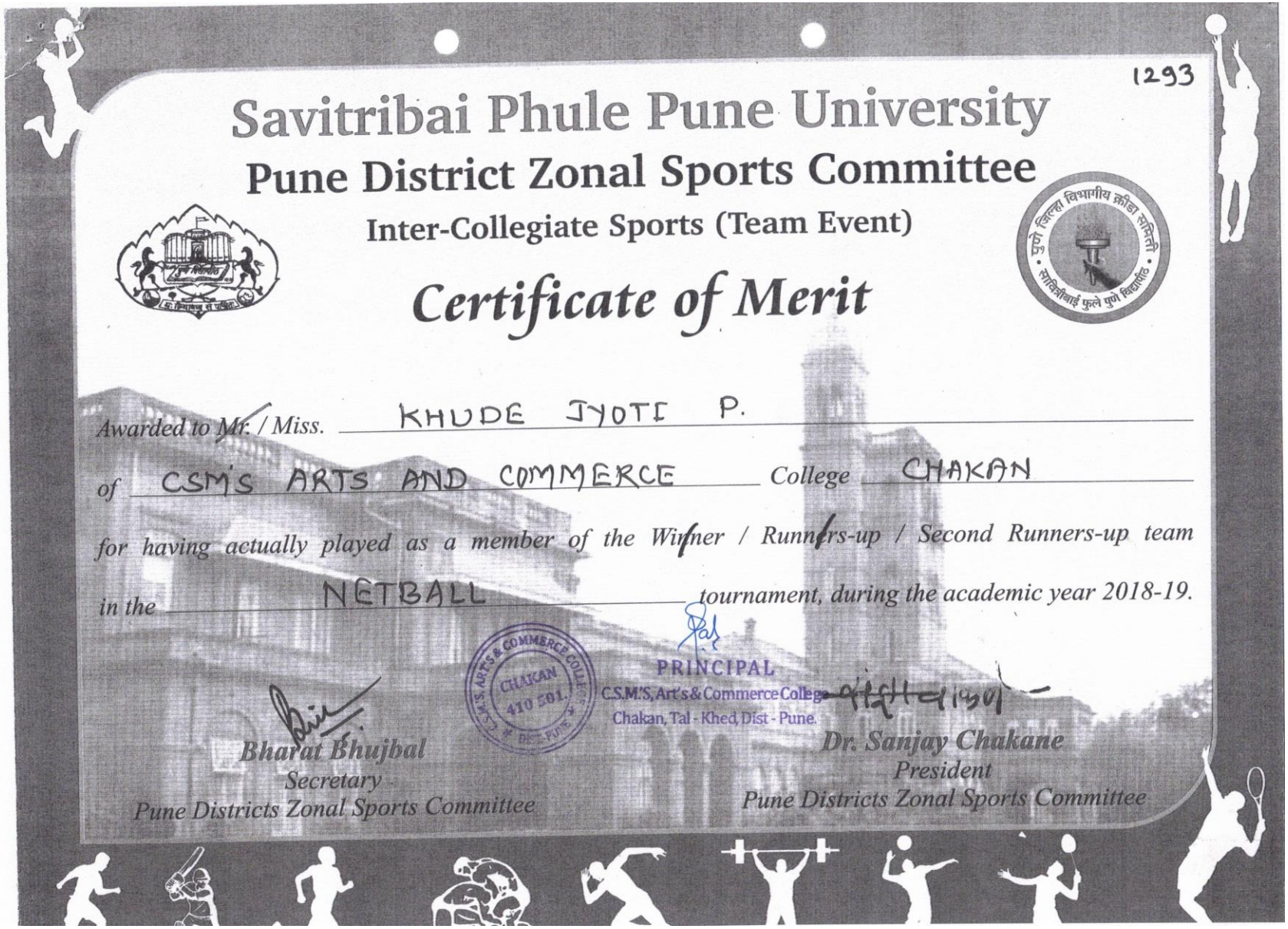

1293

Savitribai Phule Pune University

Pune District Zonal Sports Committee

Inter-Collegiate Sports (Team Event)

Certificate of Merit

Awarded to Mr. / Miss. KHUDE JYOTI P.

of CSM'S ARTS AND COMMERCE *College* CHAKAN

for having actually played as a member of the Winner / Runners-up / Second Runners-up team

in the NETBALL *tournament, during the academic year 2018-19.*

PRINCIPAL
C.S.M.'S, Art's & Commerce College
Chakan, Tal - Khed, Dist - Pune.

Bharat Bhujbal
Secretary
Pune Districts Zonal Sports Committee

Dr. Sanjay Chakane
President
Pune Districts Zonal Sports Committee

733

Savitribai Phule Pune University

Pune District Zonal Sports Committee

Inter-Collegiate Sports (Team Event)

Certificate of Merit

Awarded to ~~Mr.~~ / Miss. KHUDE JYOTI POPAT

of CSM'S ARTS AND COMMERCE *College* CHAKAN

for having actually played as a member of the ~~Winner~~ / ~~Runners-up~~ / Second Runners-up team

in the HANDBALL (WOMEN) *tournament, during the academic year 2018-19.*

C.S.M.'S. ART'S & COMMERCE COLLEGE CHAKAN 410 501

PRINCIPAL
C.S.M.'S, Art's & Commerce College
Chakan, Tal - Khed, Dist - Pune.

Bharat Bhujbal
Secretary
Pune Districts Zonal Sports Committee

Dr. Sanjay Chakane
President
Pune Districts Zonal Sports Committee

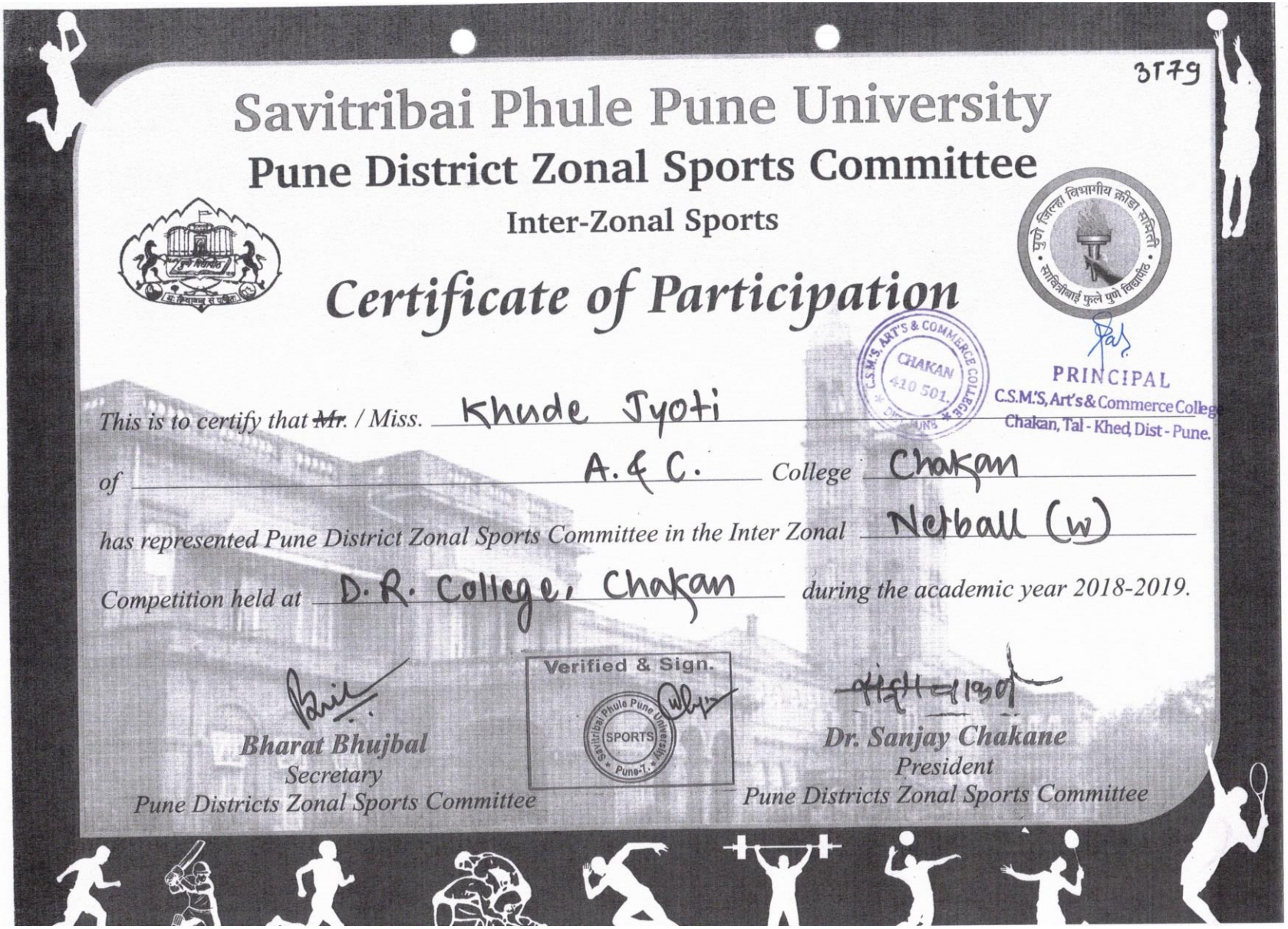

3179

Savitribai Phule Pune University

Pune District Zonal Sports Committee

Inter-Zonal Sports

Certificate of Participation

PRINCIPAL
C.S.M.'S, Art's & Commerce College
Chakan, Tal - Khed, Dist - Pune.

This is to certify that ~~Mr.~~ / Miss. Khude Jyoti

of A.& C. *College* Chakan

has represented Pune District Zonal Sports Committee in the Inter Zonal Netball (w)

Competition held at D.R. College, Chakan *during the academic year 2018-2019.*

Verified & Sign.

Bharat Bhujbal
Secretary
Pune Districts Zonal Sports Committee

Dr. Sanjay Chakane
President
Pune Districts Zonal Sports Committee

Savitribai Phule Pune University 002272

Pune District Zonal Sports Committee

Inter-Zonal Sports

Certificate of Participation

पुणे जिल्हा विभागीय क्रीडा समिती • सावित्रीबाई फुले पुणे विद्यापीठ •

C.S.M.'S. ARTS & COMMERCE COLLEGE CHAKAN 410 501. Dist. Pune

PRINCIPAL
C.S.M.'S, Art's & Commerce College
Chakan, Tal - Khed, Dist - Pune.

This is to certify that Mr. / ~~Miss~~. Aman Nanekar

of A. & C. *College* Chakan

has represented Pune District Zonal Sports Committee in the Inter Zonal Nethall (M.)

Competition held at M.V.P.A.S. & C.C. Nandgaon *during the academic year 2018-2019.*

Verified & Sign.
Savitribai Phule Pune University SPORTS Pune-7
6/12/18

Bharat Bhujbal
Secretary
Pune Districts Zonal Sports Committee

Dr. Sanjay Chakane
President
Pune Districts Zonal Sports Committee

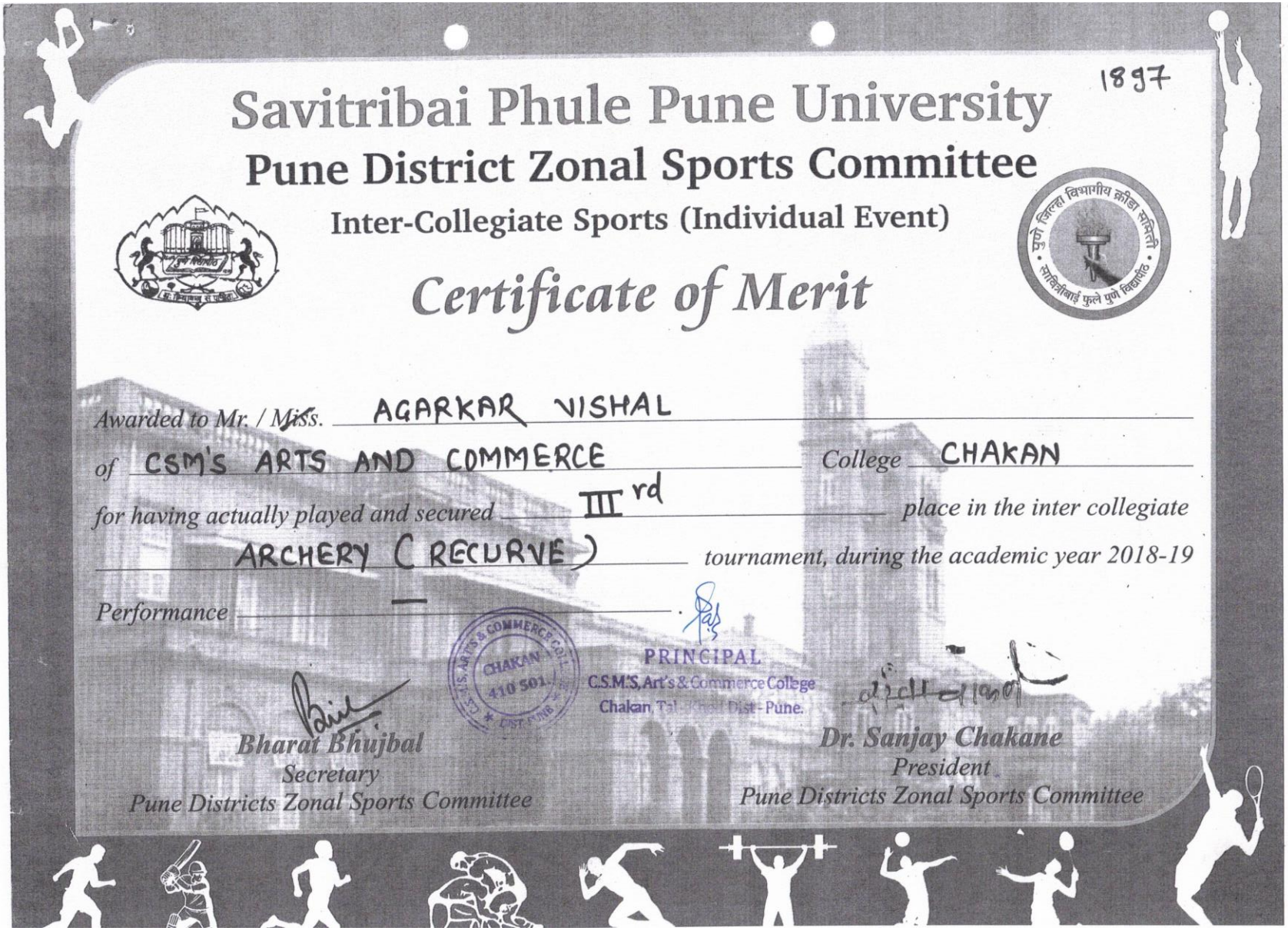

1897

Savitribai Phule Pune University

Pune District Zonal Sports Committee

Inter-Collegiate Sports (Individual Event)

Certificate of Merit

Awarded to Mr. / ~~Miss~~. AGARKAR VISHAL

of CSM'S ARTS AND COMMERCE *College* CHAKAN

for having actually played and secured III rd *place in the inter collegiate*

ARCHERY (RECURVE) *tournament, during the academic year 2018-19*

Performance —

C.S.M.S. ARTS & COMMERCE COLL. CHAKAN 410 501. DIST. PUNE

PRINCIPAL
C.S.M.S. Art's & Commerce College
Chakan, Tal. Khed, Dist - Pune.

Bharat Bhujbal
Secretary
Pune Districts Zonal Sports Committee

Dr. Sanjay Chakane
President
Pune Districts Zonal Sports Committee

IGT-180648

Savitribai Phule Pune University

Board of Sports & Physical Education

Inter Zonal Sports (Team Event)

Certificate of Merit

Awarded to Nanekar Aman Bhagvan of CSM Arts & Commerce College, Chakan, Dist. Pune, Zone Pune District for having actually played as a member of the Runners-up team in the Netball (Men) tournament, during 2018-2019

C.S.M.S. ARTS & COMMERCE COLLEGE CHAKAN 410 501. DIST-PUNE

PRINCIPAL
C.S.M.'S, Art's & Commerce College
Chakan, Tal - Khed, Dist - Pune.

Director,
Board of Sports &
Physical Education

SAVITRIBAI PHULE PUNE UNIVERSITY

President
Board of Sports &
Physical Education

IGT-180672

Savitribai Phule Pune University

Board of Sports & Physical Education

Inter Zonal Sports
(Team Event)

Certificate of Merit

Awarded to Khude Jyoti Popat of CSM Arts & Commerce College, Chakan, Dist. Pune, Zone Pune District for having actually played as a member of the Runners-up team in the Netball (Women) tournament, during 2018-2019

C.S.M.'S. ART'S & COMMERCE COLLEGE CHAKAN 410 501. DIST-PUNE

PRINCIPAL
C.S.M.'S, Art's & Commerce College
Chakan, Tal - Khed, Dist - Pune.

Director,
Board of Sports &
Physical Education

SAVITRIBAI PHULE PUNE UNIVERSITY

President
Board of Sports &
Physical Education

YEAR -2019-20

Date of Events.DD-MM-YY	Name of the Event	Name of the Student participated
	PUNE DISTRICT INTER COLLEGIATE TOURNAMENTS	
06-09-2019	1. Wrestling (M) – MSK Someshwarnagar	1.Panmand Shubham B. S.Y.B.Com
		2. Ghule Pratik B. F.Y.B.A.
		3. Shelke Pratik R. ----/----
		No. of Students = 03
16-09-2019	2. Basketball (M) DPE Wagholi	1.Chichawade Siddesh F.Y.B.Com
		2. Shinde tejas P. ----/----
		3. Agarkar Vijay S. ----/----
		4. Sonkamble Sagar D. ----/----
		5. Kendale Mayur U. F.Y.B.A.
		6. Temgire Somnath S. ----/----
		7. Walunj Tushar G. ----/----
		8. Pachpute Onkar S. S.Y.B.A.
		9. Borse Tushar D. ----/----
		10. Jare Mahesh D. T.Y.B.A.
		11. Agarkar Vishal B. ----/----
		12. Nanekar Aman B. ----/----
		No. of Students = 12
20,21-09-2019	3. Athletics (M&W) –AWC Otur	1. Shivekar Harshada S. F.Y.B.Com
		2. Pangare Reshma N. ----/----
		3. Awale Pratima D. S.Y.B.Com
		4. Pachpute Onkar S. S.Y.B.A.
		5. Shelke Pratik R. F.Y.B.A.
		6. Kendale Mayur U. ----/----
		No. of Students = 06
09-11-2019	4.Basketball (W) – DPE Wagholi	1. Sandbhor Siddhi V. F.Y.B.Com
		2. Shivekar Harshada S. F.Y.B.Com
		3. Pangare Reshma N. ----/----
		4. Kolekar Monika B. S.Y.B.Com
		5. Awale Pratima D. S.Y.B.Com
		6. Khude jyoti P. ----/----
		7. Bokan Nikita K. ----/----
		8. Devkar Harshada A. ----/----
		9. Kolekar pratiksha U. ----/----
		10. Kudekar Priyanka S. F.Y.B.A.
		11. Temgire Pratiksha P. S.Y.B.A.
		No. of Students = 11

C.S.M.'S. ART'S & COMMERCE COLLEGE CHAKAN 410 501. DIST-PUNE

PRINCIPAL
C.S.M.'S, Art's & Commerce College
Chakan, Tal - Khed, Dist - Pune.

11-11-2019	5. Archery (M&W) ACC Chakan	1. Mutke Pratik K. F.Y.B.Com.
		2. Shinde Dattatray B. S.Y.B.A.
		3. Sayyad Sadik S T.Y.B.A.
		4. Agarkar Vishal B. ----/----
		5. Bokan Nikita K. S.Y.B.Com
		6. Devkar Harshada A. ----/----
		No. of Students = 06
20-11-2019	6. Korfball (Mixed) RMC Akurdi	1. Khude jyoti P. S.Y.B.Com
		2. Bokan Nikita K. S.Y.B.Com
		3. Kolekar pratiksha U. ----/----
		4. Devkar Harshada A. ----/----
		5. Awale Pratima D. S.Y.B.Com
		6. Temgire Pratiksha P. S.Y.B.A.
		7. Kudekar Priyanka S. F.Y.B.A.
		8. Nanekar Aman B. T.Y.B.A.
		9. Agarkar Vishal B. ----/----
		11. Pachpute Onkar S. S.Y.B.A.
		12. Borse Tushar D. ----/----
		13. Sayyad Sadik S T.Y.B.A.
		14. Walunj Tushar G. F.Y.B.A.
		No. of Students = 14
27-11-2019	7. Handball (W) Raisony Engg.Wagholi	1. Khude jyoti P. S.Y.B.Com
		2. Kolekar Monika B. ----/----
		3. Awale Pratima D. ----/----
		4. Devkar Harshada A. ----/----
		5. Kolekar pratiksha U. ----/----
		6. Kolekar Champa S. ----/----
		7. Bokan Nikita K. ----/----
		8. Kudekar Priyanka S. F.Y.B.A.
		9. Temgire Pratiksha P. S.Y.B.A.
		10. Naiknaware Payal M T.Y.B.Com
		No. of Students = 10
30-11-2019	8. Handball (M) AWC Otur	1. Walunj Tushar G. F.Y.B.A.
		2. Damase Aniket ----/----
		3. Temgire Somnath S ----/----
		4. Agarkar Vijay S. F.Y.B.Com
		5. Ghule Pratik B. F.Y.B.A.
		6. Ombale Vinod D. T.Y.B.A.
		7. Agarkar Vishal B. ----/----
		8. Jare Mahesh D. T.Y.B.A.
		9. Nanekar Aman B. T.Y.B.A.
		10. Pachpute Onkar S. S.Y.B.A.
		11. Borse Tushar D. ----/----

C.S.M.'S. ART'S & COMMERCE COLLEGE CHAKAN 410 501. DIST-PUNE

PRINCIPAL
C.S.M.'S, Art's & Commerce College
Chakan, Tal - Khed, Dist - Pune.

		12.Panmand Shubham S.Y.B.Com
		13. Shinde Dattatray B. S.Y.B.A.
		No. of Students = 13
08-12-2019	9. Netball (M) ESD Varwand	1 Jare Mahesh D. T.Y.B.A.
		2. Agarkar Vishal B. ----/----
		3. Nanekar Aman B. T.Y.B.A.
		4. Ombale Vinod D. T.Y.B.A.
		5. Borse Tushar D. S.Y.B.A.
		6. Pachpute Onkar S. S.Y.B.A.
		7. Shinde Dattatray B. S.Y.B.A.
		8. Temgire Somnath S F.Y.B.A.
		9. Walunj Tushar G. F.Y.B.A.
		10. Agarkar Vijay S. F.Y.B.Com
		11. Shinde tejas P. ----/----
		12. Panmand Shubham S.Y.B.Com
		No. of Students = 12
09-12-2019	10. Netball (W) TCC Baramati	1. Khude jyoti P. S.Y.B.Com
		2. Kolekar pratiksha U. ----/----
		3. Devkar Harshada A. ----/----
		4. Bokan Nikita K. ----/----
		5. Kolekar Monika B. S.Y.B.Com
		6. Kolekar Champa S. ----/----
		7. Awale Pratima D. ----/----
		8. Temgire Pratiksha P. S.Y.B.A.
		9. Kudekar Priyanka S. F.Y.B.A.
		10. Pangare Reshma N. F.Y.B.Com
		11. Shivekar Harshada S. ----/----
		12. Naiknaware Payal M T.Y.B.Com
		No. of Students = 12
	SPPU PUNE INTER ZONAL TOURNAMENTS	
6,7-10-2019	1. Athletics – Bhosari	1. Shivekar Harshada S. F.Y.B.Com
	2. Basketball (W) - Pune	1. Khude jyoti P. S.Y.B.Com
		2. Bokan Nikita K. ----/----
22,23-11-2019	3. Korfball (Mixed) RMC Akurdi	1. Kudekar Priyanka S. F.Y.B.A.
		2. Agarkar Vishal B. T.Y.B.A.
		3. Walunj Tushar G. F.Y.B.A.
02,03-12-2019	4. Handball (W) –SSC Junnar	1. Devkar Harshada A. S.Y.B.Com
		2. Kolekar Champa S. ----/----
		3. Bokan Nikita K. ----/----

C.S.M.'S. ART'S & COMMERCE COLLEGE CHAKAN 410 501. DIST-PUNE

PRINCIPAL
C.S.M.'S, Art's & Commerce College
Chakan, Tal - Khed, Dist - Pune.

02,03-12-2019	5. Handball (M) AWC Otur	1. Damase Aniket F.Y.B.A.
11,12-12-2019	6. Netball (M)-Akole	1. Borse Tushar D. S.Y.B.A.
		2. Walunj Tushar G. F.Y.B.A
23,24-12-2019	7. Netball (M)- ACC Chakan	1. Khude jyoti P. S.Y.B.Com
		2. Devkar Harshada A. S.Y.B.Com
		3. Bokan Nikita K. ----/----
		4. Kudekar Priyanka S. F.Y.B.A.
	PARTICIPATED INTER UNIVERSITY TOURNAMENTS	
23-12-2019to 27-12-209	West Zone Handball (W) –LNIPE Gwalior (MP)	1. Devkar Harshada A. S.Y.B.Com 2. Bokan Nikita K. ----/----
12-12-2019 to 16-12-2019	All India Inter University Netball (W) Annamalai (TN)	1. Khude jyoti P. S.Y.B.Com
06-03-2020 to 09-03-2020	All India Inter University Netball (M) Calicut (Kerala)	1. Walunj Tushar G. F.Y.B.A

C.S.M.'S. ART'S & COMMERCE COLLEGE CHAKAN 410 501. DIST-PUNE

PRINCIPAL
C.S.M.'S, Art's & Commerce College
Chakan, Tal - Khed, Dist - Pune.

YEAR 2019-20

I.C.Wrestling - 06-09-2019-_Vizar

I.C.Athletics -20,21-09-2019 Bhosari

I.C. Korfball – RMC Akurdi20-11-2019 III Place

I.C.Archery – 11-11-2019 ACC Chakan

Inter Collegiate Basketball 09-11-2019 DPE –Wagholi III Place

C.S.M.'S. ART'S & COMMERCE COLLEGE CHAKAN 410 501 DIST-PUNE

PRINCIPAL
C.S.M.'S, Art's & Commerce College
Chakan, Tal - Khed, Dist - Pune.

I.C.Netball –08-12-2019 ESD Varwand III Place

I.C.Netball 09-12-2019 – TCC Baramati III Place

I.C.Handball –27-11-2019 Raisony Wagholi III Place

SPPU Pune Inter Zoanl Netball –ACC Chakan

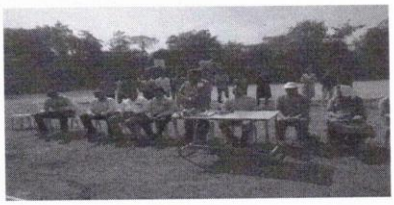

SPPU Pune Inter Zoanl Netball 23,24-12-2019 ACC Chakan

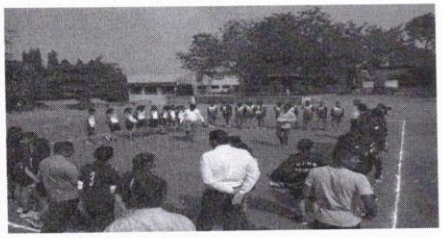

All India Inter Uni. Netball 13 to16 Feb.2020

All India Inter Uni. Netball 6 to9 Feb. 2020 Calicut

C.S.M.'S. ART'S & COMMERCE COLLEGE CHAKAN 410 501. DIST-PUNE

PRINCIPAL
C.S.M.'S, Art's & Commerce College
Chakan, Tal - Khed, Dist - Pune.

सावित्रीबाई फुले पुणे विद्यापीठ

पुणे जिल्हा विभागीय क्रीडा समिती

ग्रामोन्नती मंडळाचे,

कला, वाणिज्य आणि विज्ञान महाविद्यालय, नारायणगाव ,

ता. जुन्नर, जि. पुणे. ४१ ०५ ०४ .

डॉ. गिरीष ढमाले
सचिव

प्राचार्य, श्रीकांत शेवाळे
अध्यक्ष

दिनांक :- ९/११/२०१९

प्रति
मा. प्राचार्य,
संलग्नित महाविद्यालय, पुणे जिल्हा क्रीडा विभाग, पुणे.

विषय :- आंतरविभागीय स्पर्धा २०१९-२० ...

महोदय,

पुणे जिल्हा क्रीडा विभाग सन २०१९-२० या वर्षाच्या बास्केटबॉल (मुली) स्पर्धा दिनांक 9/11/19 रोजी ढोले पाटील इंग्रजी मध. वाघोली महाविद्यालयात झाल्या. यामध्ये टी.सी. कॉलेज बारामती महाविद्यालय विजयी व आय.सी.सी.एस. नाथवडे महाविद्यालय उपविजयी झाले. या स्पर्धेतून निवड समितीने पुढील खेळाडूंची आंतरविभागीय स्पर्धेसाठी निवड केलेली आहे. तरी 09 ते 12 मधील आपल्या महाविद्यालयातील खेळाडूंना स्पर्धेसाठी पाठवून सहकार्य करावे. तृतीय क्रमांक कला वाणिज्य मध. चाकण.

अ.नं.	खेळाडूंचे नांव	महाविद्यालयाचे नांव	शेरा
१	शरयू जगताप	टी.सी. कॉलेज बारामती	
२	दृष्टी चव्हाण	—"—	
३	निकिता गायकवाड	—"—	
४	अपूर्वा मेहता	—"—	
५	सृष्टी मोरे	आय.सी.सी.एस. नाथवडे	
६	रंजना फाकके	—"—	
७	ऐश्वर्या वाघ	—"—	
८	सोनी खुडे	कला वाणिज्य मध. चाकण	
९	निकिता बोकण	—"—	
१०	आदिती कन्नो	डी.वाय.पी.सी.ओ.ई. आकुर्डी	
११	कृतिका रामराम	डी.वाय.पी.आय.टी. पिंपरी	
१२	अपूर्वा हिंगमिरे	पी.सी.सी.ओ.ई. निगडी	
१३	[illegible] पटेल भक्ती	पी.सी.सी.सी.एस. चिंचवड	
१४	मुस्कान दुधनी	एम.यु.सी.सी. पिंपरी	
१५	चेतना थोरात	पी.सी.सी.ओ.ई. मार रावेत	
१६	अश्वीनी कनाले	ढोले पाटील इंग्रजी वाघोली	
१७			
१८			
१९			
२०			

क.मा.प.

C.S.M.'S. ART'S & COMMERCE COLLEGE CHAKAN 410 501. DIST.-PUNE

PRINCIPAL
C.S.M.'S, Art's & Commerce College
Chakan, Tal - Khed, Dist - Pune.

Scanned by CamScanner

सावित्रीबाई फुले पुणे विद्यापीठ

पुणे जिल्हा विभागीय क्रीडा समिती

ग्रामोन्नती मंडळाचे,

कला, वाणिज्य आणि विज्ञान महाविद्यालय, नारायणगाव ,

ता. जुन्नर, जि. पुणे. ४१ ०५ ०४ .

डॉ. गिरीष ढमाले
सचिव

प्राचार्य, श्रीकांत शेवाळे
अध्यक्ष

दिनांक :- ११ जो. २०१८

प्रति
मा. प्राचार्य,
संलग्नित महाविद्यालय, पुणे जिल्हा क्रीडा विभाग, पुणे.

विषय :- आंतरविभागीय स्पर्धा २०१९-२० ...

महोदय,

कला विभाग, पुणे जिल्हा क्रीडा विभाग सन २०१९-२० या वर्षाच्या आर्चरी (मुली) स्पर्धा दिनांक ११ नोव्हे. रोजी [illegible] महाविद्यालयात झाल्या. यामध्ये ..... महाविद्यालय विजयी व ..... महाविद्यालय उपविजयी झाले. या स्पर्धेतून निवड समितीने पुढील खेळाडूंची आंतरविभागीय स्पर्धेसाठी निवड केलेली आहे. तरी प्रत्येक प्रकारातील पहिले चार खेळाडू ते ..... मधील आपल्या महाविद्यालयातील खेळाडूंना स्पर्धेसाठी पाठवून सहकार्य करावे.

	अ.नं.	खेळाडूंचे नांव	महाविद्यालयाचे नांव	शेरा
इंडियन	१ 1)	सोनावणे अर्चना	प्रतिमा महाविद्यालय, पिंपरी / चि.	प्रथम (I)
	२ 2)	बोकन निकिता	कला व वाणिज्य महाविद्यालय, चाकण	द्वितीय (II)
	३			
रेड	४ 1)	शिंदकर मृण्मयी	ए. एस. एम कॉलेज, पिंपरी	प्रथम (I)
	५ 2)	चौधरी आरती	एस. पी. एम. एम. शारदानगर	द्वितीय (II)
	६ 3)			
कंपाऊंड	७ 1)	गोंधळी रुपाली	एन. बी. एन. सी. ओ. सी. लोणावाळा	प्रथम (I)
	८			
	९			
	१०			
	११			
	१२			
	१३			
	१४			
	१५			
	१६			
	१७			
	१८			
	१९			
	२०			

C.S.M.'S. ART'S & COMMERCE COLLEGE CHAKAN 410 501. DIST-PUNE

PRINCIPAL
C.S.M.'S, Art's & Commerce College
Chakan, Tal - Khed, Dist - Pune.

क.मा.प.

सावित्रीबाई फुले पुणे विद्यापीठ

पुणे जिल्हा विभागीय क्रीडा समिती

ग्रामोन्नती मंडळाचे,

कला, वाणिज्य आणि विज्ञान महाविद्यालय, नारायणगाव,

ता. जुन्नर, जि. पुणे. ४१ ०५ ०४.

डॉ. गिरीष ढमाले
सचिव

प्राचार्य, श्रीकांत शेवाळे
अध्यक्ष

दिनांक :- १९/११/२०१९

प्रति
मा. प्राचार्य,
संलग्नित महाविद्यालय, पुणे जिल्हा क्रीडा विभाग, पुणे.

विषय :- आंतरविभागीय स्पर्धा २०१९-२० ...

महोदय,

पुणे जिल्हा क्रीडा विभाग सन २०१९-२० या वर्षाच्या आर्चरी (मुले) स्पर्धा दिनांक १९ नोव्हें २०१९ रोजी कला, वाणिज्य महा, चाकण महाविद्यालयात झाल्या. यामध्ये —— महाविद्यालय विजयी व —— महाविद्यालय उपविजयी झाले. या स्पर्धेतून निवड समितीने पुढील खेळाडूंची आंतरविभागीय स्पर्धेसाठी निवड केलेली आहे. तरी ते मधील आपल्या महाविद्यालयातील खेळाडूंना स्पर्धेसाठी पाठवून सहकार्य करावे. प्रत्येक प्रकारातील पहिले चार खेळाडू

	अ.नं.	खेळाडूंचे नांव	महाविद्यालयाचे नांव	शेरा
रीकर्व	१	जंगमे अंकित	डॉ. डी. वाय. पाटील (आय. टी), पिंपरी	१ प्रथम (I)
	२	तांबिले संकेत	जी. मुच. आर. सी. पु. सी. मुस, वाघोली	द्वितीय (II)
	३	शिवम प्रविण	मुस. मुन. बी. पी, पिंपरी	तृतीय (III)
	४	कुलकर्णी यज्ञेश	डॉ. डी. वाय. पाटील, मु. सी. मुय, पिंपरी	चतुर्थ (IV)
कंपाऊंड	१	कचरे निलेश	मुस. बी. पाटील, कॉलेज, जेदापूर	V
	२	रिंदे दत्तात्रय	आर्टस, कॉमर्स कॉलेज, चाकण	VI
रिकर्व	१	चव्हाण सागर	मुस. व्ही. पी. पी, मांडवगण फराटा	प्रथम (I)
	२	मगर गौरव	बी. जे. मुस, वाघोली	द्वितीय (II)
	३	रिंदे स्वराज	आर. मुम. सी. महा, आकुर्डी	तृतीय (III)
	४	खंडागळे मंगेश	इ. रा. महा, राजमुरुनगर	चतुर्थ (IV)
रीकर्व	१	आहेरकर विशाल	आर्टस, कॉमर्स कॉलेज, चाकण	V
	२	बोराटे निखिल	आय. सी. ई. मुम, परंधवाडी	VI
Compound	१	कालुसे प्रज्वल	डॉ. डी. वाय. पाटील, बी. मुड, पिंपरी	प्रथम (I)
	२	कदम शुभम	डॉ. डी. वाय. पाटील, इ. सी. मुस, पिंपरी	द्वितीय (II)
	३	फडतरे नुपार	—〃—	तृतीय (III)
	४	वसेकर निकील	—〃—	चतुर्थ (IV)
रीकर्व	१	पाच्छ्ये संकेत	—〃—	V
	२	ठाकुर धर्नुधर	मुस. मुम. जोशी महा, हडपसर	VI
	११			
	२०			

CHAKAN 410 501 C.S.M.'S. ARTS & COMMERCE COLLEGE DIST-PUNE

PRINCIPAL
C.S.M.'S, Art's & Commerce College
Chakan, Tal - Khed, Dist - Pune.

क.मा.प.

सावित्रीबाई फुले पुणे विद्यापीठ

पुणे जिल्हा विभागीय क्रीडा समिती

ग्रामोन्नती मंडळाचे,

कला, वाणिज्य आणि विज्ञान महाविद्यालय, नारायणगाव,

ता. जुन्नर, जि. पुणे. ४१ ०६ ०४.

डॉ. गिरीष ढमाले
सचिव

प्राचार्य. श्रीकांत शेवाळे
अध्यक्ष

दिनांक :- 20/11/2019

प्रति
मा. प्राचार्य,
संलग्नित महाविद्यालय, पुणे जिल्हा क्रीडा विभाग, पुणे.

विषय :- आंतरविभागीय स्पर्धा २०१९-२० ...

महोदय,

पुणे जिल्हा क्रीडा विभाग सन २०१९-२० या वर्षाच्या [illegible] स्पर्धा दिनांक २०/११/२०१९ रोजी प.ग.रा.म.कु.म. मंचर कॉलेज महाविद्यालयात झाल्या. यामध्ये [illegible] महाविद्यालय विजयी व प.ग.रा.म.कु.म. मंचर कॉलेज महाविद्यालय उपविजयी झाले. या स्पर्धेतून निवड समितीने पुढील खेळाडूंची आंतरविभागीय स्पर्धेसाठी निवड केलेली आहे. तरी ..... ते ..... मधील आपल्या महाविद्यालयातील खेळाडूंना स्पर्धेसाठी पाठवून सहकार्य करावे. [illegible]

अ.नं.	खेळाडूंचे नांव	महाविद्यालयाचे नांव	शेरा
१	पवार [illegible]	[illegible]	
२	[illegible]	[illegible]	
३	[illegible]	[illegible]	
४	[illegible]	[illegible]	
५	[illegible]	[illegible]	
६	[illegible]	[illegible]	
७	[illegible]	[illegible]	
८	[illegible]	[illegible]	
९	[illegible]	[illegible]	
१०	[illegible]	[illegible]	
११	[illegible]	[illegible]	
१२	[illegible]	[illegible]	
१३	[illegible]	[illegible]	
१४	[illegible]	[illegible]	
१५	[illegible]	[illegible]	
१६	[illegible]	[illegible]	
१७	[illegible]	[illegible]	
१८	[illegible]	[illegible]	
१९	[illegible]	[illegible]	
२०	[illegible]	[illegible]	

क.मा.प.

CHAKAN 410 501 DIST-PUNE * C.S.M.'S. ARTS & COMMERCE COLLEGE

PRINCIPAL
C.S.M.'S, Art's & Commerce College
Chakan, Tal - Khed, Dist - Pune.

सावित्रीबाई फुले पुणे विद्यापीठ

पुणे जिल्हा विभागीय क्रीडा समिती

ग्रामोन्नती मंडळाचे,

कला, वाणिज्य आणि विज्ञान महाविद्यालय, नारायणगाव,

ता. जुन्नर, जि. पुणे. ४१ ०५ ०४.

डॉ. गिरीष ढमाले
सचिव

प्राचार्य, श्रीकांत शेवाळे
अध्यक्ष

दिनांक :- 27/11/2019

प्रति
मा. प्राचार्य,
संलग्नित महाविद्यालय, पुणे जिल्हा क्रीडा विभाग, पुणे.

विषय :- आंतरविभागीय स्पर्धा २०१९-२० ...

महोदय,

पुणे जिल्हा क्रीडा विभाग सन २०१९-२० या वर्षाच्या हैण्डबॉल (मुली) स्पर्धा दिनांक 27/11/2019 रोजी जी.एच. रायसोनी कॉलेज ऑफ आर्ट्स, कॉमर्स व सायन्स महा. वाघोली महाविद्यालयात झाल्या. यामध्ये प्रा. रामकृष्ण मोरे महा. आकुर्डी महाविद्यालय विजयी व ए.एम. महाविद्यालय, हडपसर महाविद्यालय उपविजयी झाले. या स्पर्धेतून निवड समितीने पुढील खेळाडूंची आंतरविभागीय स्पर्धेसाठी निवड केलेली आहे. तरी ~~[illegible]~~ 09 ते 9.६ मधील आपल्या महाविद्यालयातील खेळाडूंना स्पर्धेसाठी पाठवून सहकार्य करावे.

अ.नं.	खेळाडूंचे नांव	महाविद्यालयाचे नांव	शेरा
१	मोहिते तेजल	प्रा. रामकृष्ण मोरे महा. आकुर्डी	
२	कदम श्वेता	—— " ——	
३	टेंडुलकर श्रद्धा	—— " ——	
४	कदम आरती	—— " ——	
५	पालांडे विशाखा	—— " ——	
६	देशमुख रेवती	ए.एम. महाविद्यालय, हडपसर.	
७	कदम श्रद्धा	—— " ——	
८	पवार श्रद्धा	—— " ——	
९	बोकन निकोता	कला व वाणिज्य महाविद्यालय, चाकण	
१०	देवकर हर्षदा	—— " ——	
११	कोलेकर चंपा	—— " ——	
१२	लाड मानसी	एस.एम. जोशी महा. हडपसर	
१३	चिकने ज्योती	—— " ——	
१४	नळकांडे हर्षदा	डॉ.डी.वाय. पाटील महिला महा. ~~आकुर्डी~~ पिंपरी	
१५	साकोरे आश्विनी	एम.पी.जे. महाविद्यालय, पाबळ.	
१६	चव्हान चैत्राली	अण्णासाहेब मगर महा. हडपसर.	
१७	प्रभुने दिया	एस.एम. जोशी महा. हडपसर	
१८	जवंडरे अंकिता	प्रा. रामकृष्ण मोरे महा. आकुर्डी	
१९	कदम स्नेहल	डॉ.डी.वाय.पी. महिला महा. ~~आकुर्डी~~ पिंपरी	
२०	रकुडे ज्योती	ए & सी महा. चाकण.	

क.मा.प.

PRINCIPAL
C.S.M.'S, Arts & Commerce College
Chakan, Tal-Khed, Dist-Pune.

Principal
C.S.M.'s Arts & Commerce College
Chakan, Tal-Khed, Dist-Pune.

C.S.M.'S, ARTS & COMMERCE COLLEGE CHAKAN 410 501.

Scanned by CamScanner

सावित्रीबाई फुले पुणे विद्यापीठ

पुणे जिल्हा विभागीय क्रीडा समिती

ग्रामोन्नती मंडळाचे,

कला, वाणिज्य आणि विज्ञान महाविद्यालय, नारायणगाव ,

ता. जुन्नर, जि. पुणे. ४१ ०५ ०४ .

डॉ. गिरीष ढमाले — सचिव

प्राचार्य, श्रीकांत शेवाळे — अध्यक्ष

दिनांक :-

प्रति

मा. प्राचार्य,

संलग्नित महाविद्यालय, पुणे जिल्हा क्रीडा विभाग, पुणे.

विषय :- आंतरविभागीय स्पर्धा २०१९-२० ...

महोदय,

पुणे जिल्हा क्रीडा विभाग सन् २०१९-२० या वर्षाच्या नेटबॉल (मुले) स्पर्धा दिनांक 8/12/19 रोजी ई. एस्. डी. महा. वरवंड महाविद्यालयात झाल्या. यामध्ये टी. सी. महा. बारामती महाविद्यालय विजयी व एस्. आर. एम्. महा. राजगुरु नगर महाविद्यालय उपविजयी झाले. या स्पर्धेतून निवड समितीने पुढील खेळाडूंची आंतरविभागीय स्पर्धेसाठी निवड केलेली आहे. तरी ०१ ते ०२ मधील आपल्या महाविद्यालयातील खेळाडूंना स्पर्धेसाठी पाठवून सहकार्य करावे.

अ.नं.	खेळाडूंचे नांव	महाविद्यालयाचे नांव	शेरा
१	पोमणे प्रणव	टी. सी. महाविद्यालय बारामती	
२	अटोळे दिगविजय	—॥—	
३	शिर्के जयदिप	—॥—	
४	जाधव श्रीकांत	—॥—	
५	पोपळे तुषार	—॥—	
६	मुजावर आरिफ	एच. आर. एम. महा. राजगुरुनगर	
७	जाधव रोहित	—॥—	
८	काळे ऋषिकेश	—॥—	
९	वाळुज तुषार	ए. सी. सी. चाकण	
१०	बोरसे तुषार	—॥—	
११	पाटील तेजस	आर. एम. सी. आकुर्डी	
१२	सुरवसे अक्षय	ए. सि. दिवेकर महा. वरवंड	
राखीव १३	टमाटा रमेश	एच. आर. एम. राजगुरुनगर	
१४	जरे महेश	ए. सी. सी. महा. चाकण	
१५	अहिरशिंगे अविनाश	आर. एम. सी. महा. आकुर्डी	
१६	शेख अहमद	ए. सि. दिवेकर महा. वरवंड	
१७			
१८			
१९			
२०			

क.मा.प.

C.S.M.'S. ARTS & COMMERCE COLLEGE CHAKAN 410 501. DIST.-PUNE

PRINCIPAL
C.S.M.'S, Art's & Commerce College
Chakan, Tal - Khed, Dist - Pune.

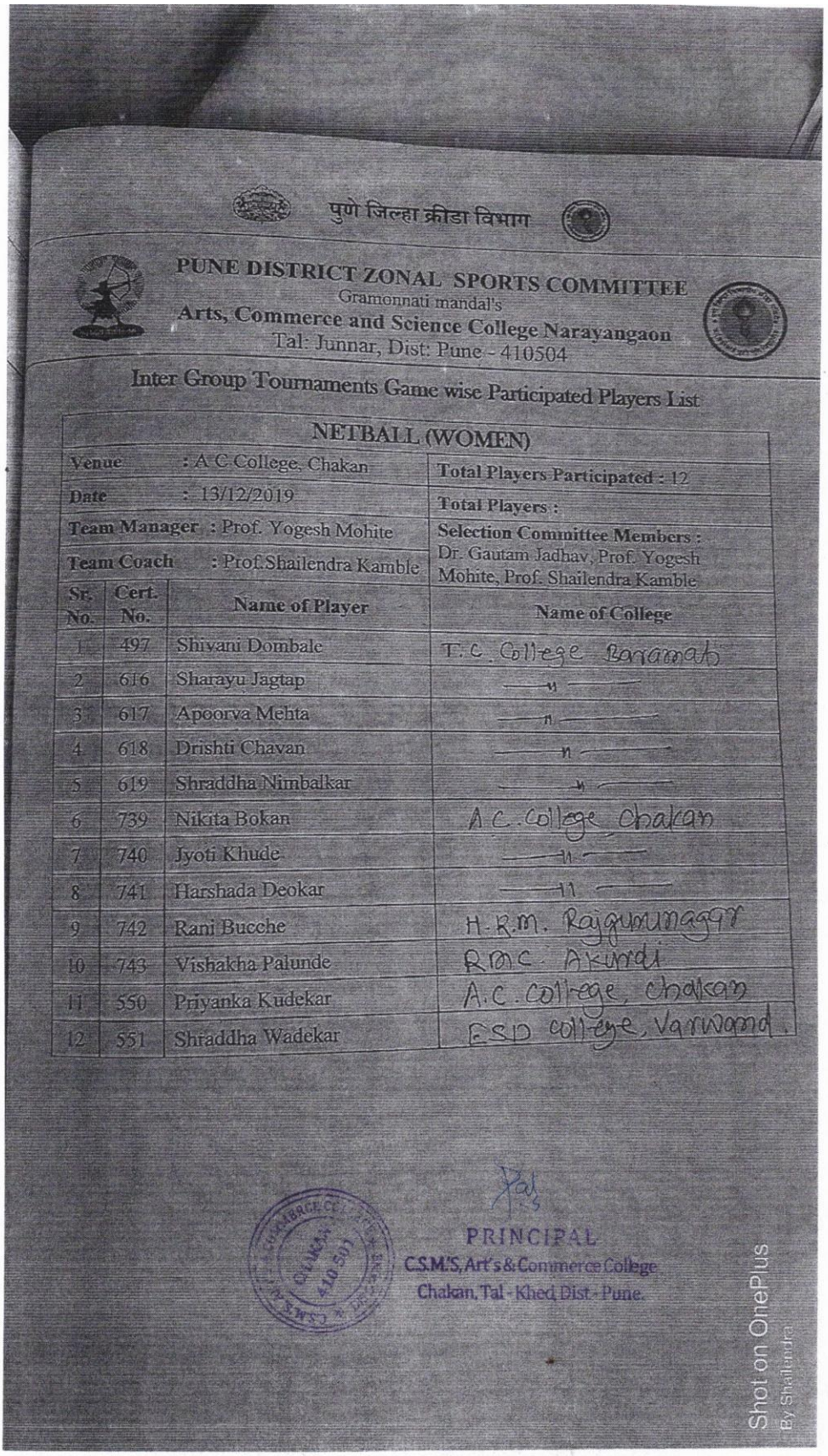

पुणे जिल्हा क्रीडा विभाग

PUNE DISTRICT ZONAL SPORTS COMMITTEE

Gramonnati mandal's

Arts, Commerce and Science College Narayangaon

Tal: Junnar, Dist: Pune - 410504

Inter Group Tournaments Game wise Participated Players List

NETBALL (WOMEN)

Venue : A C College, Chakan	**Total Players Participated** : 12
Date : 13/12/2019	**Total Players** :
Team Manager : Prof. Yogesh Mohite	**Selection Committee Members** : Dr. Gautam Jadhav, Prof. Yogesh Mohite, Prof. Shailendra Kamble
Team Coach : Prof.Shailendra Kamble	

Sr. No.	Cert. No.	Name of Player	Name of College
1	497	Shivani Dombale	T.C. College Baramati
2	616	Sharayu Jagtap	〃
3	617	Apoorva Mehta	〃
4	618	Drishti Chavan	〃
5	619	Shraddha Nimbalkar	〃
6	739	Nikita Bokan	A.C. College Chakan
7	740	Jyoti Khude	〃
8	741	Harshada Deokar	〃
9	742	Rani Bucche	H.R.M. Rajgurunagar
10	743	Vishakha Palunde	R.M.C. Akurdi
11	550	Priyanka Kudekar	A.C. College, Chakan
12	551	Shraddha Wadekar	ESD College, Varwand.

PRINCIPAL
C.S.M.'S, Art's & Commerce College
Chakan, Tal - Khed, Dist - Pune.

Shot on OnePlus
By Shailendra

सावित्रीबाई फुले पुणे विद्यापीठ

(पूर्वीचे पुणे विद्यापीठ)

क्रीडा व शारीरिक शिक्षण मंडळ

आयुकाजवळ, गणेशखिंड, पुणे – ४११ ००७.

दूरध्वनी क्र. ०२०–२५६०११४३, २५६०११४२, टेलिफॅक्स ०२०–२५६९७५११

संदर्भ: विक्रीमं/६.३२/३३३४ दिनांक: २१ जानेवारी, २०२०

सुधारित पत्र

(यापूर्वीचे कार्यालयीन जावक पत्र क्र. विक्रीमं/६.३२/३३०१, दि. ०८ जानेवारी, २०२० रोजीचे आपणांस प्राप्त झालेले पत्र रद्द समजण्यात यावे)

प्रति,
मा. प्राचार्य,
संबंधित महाविद्यालये.

विषय: अखिल भारतीय आंतर विद्यापीठ नेटबॉल (मुले) स्पर्धा २०१९–२० निवडीबाबत...

स.न.वि.वि.

नुकत्याच झालेल्या आंतर विभागीय नेटबॉल (मुले) स्पर्धेमधून आपल्या महाविद्यालयातील खालील खेळाडूंच्या नावांची शिफारस निवड समितीने केलेली आहे, हे कळविण्यास आनंद होत आहे.

अ. क्र.	विद्यार्थ्याचे नाव	महाविद्यालयाचे नाव
१.	पाटील सर्वेश	सर परशुरामभाऊ महाविद्यालय, पुणे
२.	पाटील अविनाश	मॉडर्न महाविद्यालय, शिवाजीनगर, पुणे ५
३.	कोडग शुभम	मॉडर्न महाविद्यालय, शिवाजीनगर, पुणे ५
४.	शिवेकर प्रसाद	मॉडर्न महाविद्यालय, शिवाजीनगर, पुणे ५
५.	फकीर सकलेन	मॉडर्न महाविद्यालय, शिवाजीनगर, पुणे ५
६.	कोल्हे दत्तात्रय	मॉडर्न महाविद्यालय, शिवाजीनगर, पुणे ५
७.	मुजावर अरिफ	हुतात्मा राजगुरू महाविद्यालय, राजगुरूनगर, खेड, जि. पुणे
८.	जाधव श्रीकांत	तुळजाराम चतुरचंद महाविद्यालय, बारामती, जि. पुणे
९.	काळे ऋषिकेश	हुतात्मा राजगुरू महाविद्यालय, राजगुरूनगर, खेड, जि. पुणे
१०.	वाळुंज तुषार	कला व वाणिज्य महाविद्यालय, चाकण

(कृपया मागे पहा

C.S.M.'S. ART'S & COMMERCE COLLEGE CHAKAN 410 501 DIST-PUNE

PRINCIPAL
C.S.M.'S, Art's & Commerce College
Chakan, Tal - Khed, Dist - Pune.

सावित्रीबाई फुले पुणे विद्यापीठ

(पूर्वीचे पुणे विद्यापीठ)

क्रीडा व शारीरिक शिक्षण मंडळ

आयुकाजवळ, गणेशखिंड, पुणे – ४११ ००७.
दूरध्वनी क्र. ०२०–२५६०११४३, २५६०११४२, टेलिफॅक्स ०२०–२५६९७५११

संदर्भ: विक्रीमं/६.३२अ/३२८७ दिनांक: ०६ जानेवारी, २०२०

प्रति,
मा. प्राचार्य,
संबंधित महाविद्यालये.

विषय: अखिल भारतीय आंतर विद्यापीठ नेटबॉल (मुली) स्पर्धा २०१९–२० निवडीबाबत...

स.न.वि.वि.

नुकत्याच झालेल्या आंतर विभागीय नेटबॉल (मुली) स्पर्धेमधून आपल्या महाविद्यालयातील खालील खेळाडूंच्या नावांची शिफ़ारस निवड समितीने केलेली आहे, हे कळविण्यास आनंद होत आहे.

अ. क्र.	विद्यार्थ्याचे नाव	महाविद्यालयाचे नाव
१.	जोशी कांचन	कला व वाणिज्य महाविद्यालय, येवला
२.	भावले शिवानी	एस. व्ही. के. टी. कॉलेज, देवळाली–कॅम्प, नाशिक
३.	काळे पूजा	कला व वाणिज्य महाविद्यालय, येवला
४.	निकाळे काजल	लोकनेते व्यंकटराव हिरे महाविद्यालय, पंचवटी
५.	गुप्ता यशवनी	कला व वाणिज्य महाविद्यालय, येवला
६.	दुर्जड काजल	एस. व्ही. के. टी. कॉलेज, देवळाली–कॅम्प, नाशिक
७.	डोंबाळे शिवानी	तुळजाराम चतुरचंद महाविद्यालय, बारामती, जि. पुणे
८.	खुडे ज्योती	कला व वाणिज्य महाविद्यालय, चाकण
९.	बच्चे राणी	हुतात्मा राजगुरू महाविद्यालय, राजगुरूनगर, जि. पुणे
१०.	जगताप शरयु	तुळजाराम चतुरचंद महाविद्यालय, बारामती, जि. पुणे
११.	सावंत नंदिनी	मॉडर्न महाविद्यालय, शिवाजीनगर, पुणे ५
१२.	पालांडे विशाखा	प्रा. रामकृष्ण मोरे महाविद्यालय, आकुर्डी

(कृपया मागे पहा

C.S.M.'S ARTS & COMMERCE COLLEGE CHAKAN 410 501. DIST-PUNE

PRINCIPAL
C.S.M.'S Arts & Commerce College
Chakan, Tal - Khed, Dist - Pune.

Principal
C.S.M's Arts & Commerce College
Chakan, Tal - Khed, Dist - Pune.

सावित्रीबाई फुले पुणे विद्यापीठ

(पूर्वीचे पुणे विद्यापीठ)

16

क्रीडा व शारीरिक शिक्षण मंडळ

आयुकाजवळ, गणेशखिंड, पुणे – ४११ ००७.
दूरध्वनी क्र. ०२०–२५६०११४३, २५६०११४२, टेलिफॅक्स ०२०–२५६९७५११

संदर्भ: विक्रीमं/६.२४अ/ ३१८१ दिनांक: १८ डिसेंबर, २०१९

सुधारित पत्र

प्रति,
मा. प्राचार्य,
संबंधित महाविद्यालये.

विषय: पश्चिम विभागीय आंतर विद्यापीठ हॅण्डबॉल (मुली) स्पर्धा २०१९–२० निवडीबाबत...

स.न.वि.वि.

नुकत्याच झालेल्या आंतर विभागीय **हॅण्डबॉल (मुली)** स्पर्धेमधून आपल्या महाविद्यालयातील खालील खेळाडूंच्या नावांची शिफारस निवड समितीने केलेली आहे, हे कळविण्यास आनंद होत आहे.

अ. क्र.	विद्यार्थ्याचे नाव	महाविद्यालयाचे नाव
१.	घोरपडे दिपाली	मॉडर्न महाविद्यालय, शिवाजीनगर, पुणे ५
२.	अनवर सारा	सिंबायोसिस कला व वाणिज्य महाविद्यालय, पुणे
३.	मुरूमकर दिपाली	मॉडर्न महाविद्यालय, शिवाजीनगर, पुणे ५
४.	नाडकर्णी शांभवी	सिंबायोसिस कला व वाणिज्य महाविद्यालय, पुणे
५.	येलपाले अमिषा	व्ही. आय. टी. महाविद्यालय, पुणे
६.	निकम सुहानी	सिंबायोसिस कला व वाणिज्य महाविद्यालय, पुणे
७.	यादव शिवानी	सिंबायोसिस कला व वाणिज्य महाविद्यालय, पुणे
८.	तेंडुलकर श्रध्दा	प्रा. रामकृष्ण मोरे महाविद्यालय, आकुर्डी, पुणे
९.	देवकर हर्षदा	कला व वाणिज्य महाविद्यालय, चाकण, जि. पुणे
१०.	कदम श्रध्दा	अण्णासाहेब मगर महाविद्यालय, हडपसर, पुणे
११.	बोकन निकिता	कला व वाणिज्य महाविद्यालय, चाकण, जि. पुणे
१२.	साकोरे अश्विनी	श्री. पद्मणी जैन महाविद्यालय, पाबळ, जि. पुणे

अभिनंदन हर्षदा व निकिता आणि प्रा. कोबळे सर

23/12/19

(कृपया मागे पहा

C.S.M.'S. ART'S & COMMERCE COLLEGE CHAKAN 410 501. DIST.-PUNE

PRINCIPAL
C.S.M.'S, Art's & Commerce College
Chakan, Tal - Khed, Dist - Pune.

पुणे जिल्हा विभागीय क्रीडा समिती

द्वारा ग्रामोन्नती मंडळाचे कला वाणिज्य व विज्ञान महाविद्यालय नारायणगाव

ता. जुन्नर जि. पुणे -४१ ०५ ०४

अ.क्र.	खेळाचे नाव	आंतर विभागीय स्पर्धा स्थळ	स्पर्धा दिनांक	आंतर महाविद्यालयीन स्पर्धा स्थळ	दिनांक	संघ रिपोर्ट
			ऑगस्ट - २०१९			
१	टेबल टेनिस (मुले)	मराठवाडा मित्र मंडळाचे अभियांत्रिकी महाविद्यालय, पुणे	१९ व २० ऑगस्ट २०१९	पी . सी . सी . ओ . ई . निगडी	१३ ऑगस्ट	सकाळी ११.०० वा.
२	टेबल टेनिस (मुली)	मराठवाडा मित्र मंडळाचे अभियांत्रिकी महाविद्यालय, पुणे	१९ व २० ऑगस्ट २०१९	पी . सी . सी . ओ . ई . निगडी	१४ ऑगस्ट	सकाळी ११.०० वा.
३	क्रॉस कंट्री (मुले व मुली)	बी. डी. काळे महाविद्यालय, घोडेगाव, जि. पुणे	२१ व २२ ऑगस्ट २०१९	वी . जे . महाविद्यालय आळे	१६ व १७ ऑगस्ट	१६ ऑग. संध्या. ६.०० वा.
४	पोहणे, डायव्हिंग, वॉटरपोलो (मुले व मुली)	कला, वाणिज्य व विज्ञान महाविद्यालय, ओझर मिग, जि. नाशिक	२३ व २४ ऑगस्ट २०१९	कला . वणिज्य व विज्ञान महा . नारायणगांव	२० ऑगस्ट	सकाळी ११.०० वा.
५	स्क्वॅश रॅकेट (मुले व मुली)	नेस वाडिया वाणिज्य महाविद्यालय, पुणे	२६ व २७ ऑगस्ट २०१९	ए . आय . टी . दिघी	१९ ऑगस्ट	सकाळी ११.०० वा.
६	योगासन (मुले)	संगमनेर नगरपालिका महाविद्यालय, संगमनेर, जि. अहमदनगर	२८ व २९ ऑगस्ट २०१९	एस . आर . सी . ओ . ई . लोणिकंद	२३ ऑगस्ट	सकाळी ११.०० वा.
७	योगासन (मुली)	संगमनेर नगरपालिका महाविद्यालय, संगमनेर, जि. अहमदनगर	२८ व २९ ऑगस्ट २०१९	एस . आर . सी . ओ . ई . लोणिकंद	२४ ऑगस्ट	सकाळी ११.०० वा.
			सप्टेंबर - २०१९			
८	सॉफ्टबॉल (मुले)	संजीवनी अभियांत्रिकी महाविद्यालय, कोपरगाव, जि. अहमदनगर	०४ व ०५ सप्टेंबर २०१९	टी . सी . वारामती	२६ व २७ ऑगस्ट	सकाळी ११.०० वा.
९	सायकलिंग ट्रॅक (मुले व मुली)	हुतात्मा राजगुरू महाविद्यालय, राजगुरुनगर, जि. पुणे	०९ व १० सप्टेंबर २०१९	कला . वणिज्य व विज्ञान महा . नारायणगांव	०९ सप्टेंबर	सकाळी ११.०० वा.
१०	हॉकी (मुले)	महात्मा फुले महाविद्यालय, पिंपरी, पुणे	१६ व १७ सप्टेंबर २०१९	एस . एन . वी . पी . पिंपरी	३० व ३१ ऑगस्ट	सकाळी ११.०० वा.
११	कुस्ती (मुली)	जिजामाता महाविद्यालय, भेंडा बु., जि. अहमदनगर	१८ व १९ सप्टेंबर २०१९	डॉ . वा . आंबेडकर महा . येरवडा	०३ सप्टेंबर	सकाळी ११.०० वा.
१२	शुटींग (मुले व मुली)	पुना कला, विज्ञान व वाणिज्य महाविद्यालय, पुणे	२० व २१ सप्टेंबर २०१९	शरदचंद पवार महा . जेजुरी	०४ सप्टेंबर	सकाळी ११.०० वा.
१३	मल्लखांब, रोप मल्लखांब, जिम्नॅस्टिक्स (मुले व मुली)	पीव्हीपी कला, विज्ञान व वाणिज्य महाविद्यालय, प्रवरानगर, जि. अहमदनगर	२३ व २४ सप्टेंबर २०१९	वावुगावजी घोलप महा . सांगवी	०५ सप्टेंबर	सकाळी ११.०० वा.

PRINCIPAL
C.S.M.'S, Art's & Commerce College
Chakan, Tal - Khed, Dist - Pune.

१४	कुस्ती फ्री स्टाईल , ग्रीक रोमन (मुले)	दादा पाटील महाविद्यालय, कर्जत, जि. अहमदनगर	२५ व २६ सप्टेंबर २०१९	मु . सा . काकडे महा . सोमेश्वरनगर	०६ व ०७ सप्टेंबर	संध्या. ६.०० वा.
१५	वेट लिफ्टिंग - मुली	सी. डी. जैन वाणिज्य महाविद्यालय, श्रीरामपूर, जि. अहमदनगर	२७ व २८ सप्टेंबर २०१९	अमृतेश्वर कला व विज्ञान महा . विंझर	११ सप्टेंबर	सकाळी ११.०० वा.
१६	वेट लिफ्टिंग व शरीरसौष्ठव - मुले	सी. डी. जैन वाणिज्य महाविद्यालय, श्रीरामपूर, जि. अहमदनगर	२७ व २८ सप्टेंबर २०१९	हुतात्मा राजगुरू महा . राजगुरूनगर	१३ सप्टेंबर	सकाळी ११.०० वा.
१७	बॅडमिंटन (मुले)	मॉडर्न कला, विज्ञान व वाणिज्य महाविद्यालय, शिवाजीनगर, पुणे ०५	३० सप्टेंबर व ०१ ऑक्टोबर २०१९	व्ही . पी . बारामती	१४ सप्टेंबर	सकाळी ११.०० वा.
१८	बॅडमिंटन (मुली)	मॉडर्न कला, विज्ञान व वाणिज्य महाविद्यालय, शिवाजीनगर, पुणे ०६	३० सप्टेंबर व ०१ ऑक्टोबर २०१९	व्ही . पी . बारामती	१५ सप्टेंबर	सकाळी ११.०० वा.
ऑक्टोबर - २०१९						
१९	बास्केटबॉल (मुले)	इंदिरा वाणिज्य व विज्ञान महाविद्यालय, ताथवडे, पुणे	०३ व ०४ ऑक्टोबर २०१९	ढोले पाटील अभि . महा . वाघोली	१६, १७, १८ सप्टेंबर	सकाळी ११.०० वा.
२०	ॲथलेटिक्स (मुले व मुली)	पुणे जिल्हा विभागीय क्रीडा समिती	०९ ते ११ ऑक्टोबर २०१९	पुणे जिल्हा विभागीय क्रीडा समिती	१९, २०, २१ सप्टेंबर	सकाळी ११.०० वा.
२१	ज्युडो (मुले व मुली)	महंत जमनादास महाराज महाविद्यालय, करंजाळी, जि. नाशिक	१४ व १५ ऑक्टोबर २०१९	वी . जे . एस . महा . वाघोली	२३ सप्टेंबर	सकाळी ११.०० वा.
२२	बुद्धिबळ (मुले व मुली)	आर. एच. सपट अभियांत्रिकी महाविद्यालय, नाशिक	१४ व १६ ऑक्टोबर २०१९	आय . ग्क्वेअर . आय . टी . हिंजवडी	२६ व २७ सप्टेंबर	सकाळी ११.०० वा.
२३	खो-खो (मुली)	पीव्हीपी कॉलेज ऑफ फिजिकल एज्युकेशन, लोणी, जि. अहमदनगर	१६ व १७ ऑक्टोबर २०१९	एस . वी . पाटील महा . इंदापूर	२८ सप्टेंबर	सकाळी ११.०० वा.
२४	बॉल बॅडमिंटन (मुली)	कला, वाणिज्य व विज्ञान महाविद्यालय, राहुरी, जि. अहमदनगर	२१ व २२ ऑक्टोबर २०१९	आण्णासाहेब मगर महा . हडपसर	३० सप्टेंबर	सकाळी ११.०० वा.
२५	बॉल बॅडमिंटन (मुले)	कला, वाणिज्य व विज्ञान महाविद्यालय, राहुरी, जि. अहमदनगर	२२ व २३ ऑक्टोबर २०१९	कला महाविद्यालय भिगवन	०१ ऑक्टोबर	सकाळी ११.०० वा.
नोव्हेंबर - २०१९						
२६	लॉन टेनिस (मुली)	आबासाहेब गरवारे महाविद्यालय, पुणे	०१ व ०२ नोव्हेंबर २०१९	डि . वाय . पाटील लोहगांव	०७ ऑक्टोबर	सकाळी ११.०० वा.
२७	कबड्डी (मुले)	के एच आबड महाविद्यालय, चांदवड, जि. नाशिक	०४ व ०५ नोव्हेंबर २०१९	समर्थ महाविद्यालय वेल्हे	०३,०४, ०५ ऑक्टोबर	सकाळी ११.०० वा.
२८	कबड्डी (मुली)	के एच आबड महाविद्यालय, चांदवड, जि. नाशिक	०५ व ०६ नोव्हेंबर २०१९	एम . यू . सी . सी . पिंपरी	१७ ऑक्टोबर	सकाळी ११.०० वा.

C.S.M.'S. ART'S & COMMERCE COLLEGE * CHAKAN 410 501. * DIST-PUNE

PRINCIPAL
C.S.M.'S, Art's & Commerce College
Chakan, Tal - Khed, Dist - Pune.

२९	व्हॉलीबॉल (मुली)	के. जे. सोमय्या महाविद्यालय, कोपरगाव, जि. अहमदनगर	०६ व ०७ नोव्हेंबर २०१९		१८ व १९ऑक्टोबर	सकाळी ११.०० वा.
३०	व्हॉलीबॉल (मुले)	के. जे. सोमय्या महाविद्यालय, कोपरगाव, जि. अहमदनगर	०७ व ०८ नोव्हेंबर २०१९		२०, २१, २२ऑक्टोबर	सकाळी ११.०० वा.
३१	खो-खो (मुले)	समर्थ कॉलेज ऑफ कॉम्पुटर सायन्स, बेल्हे, जि. पुणे	११ व १२ नोव्हेंबर २०१९		23 व २४ ऑक्टोबर	सकाळी ११.०० वा.
३२	बास्केटबॉल (मुली)	चंद्रशेखर आगाशे शारीरिक शिक्षणशास्त्र महाविद्यालय, पुणे	१३ व १४ नोव्हेंबर २०१९			
३३	आर्चरी (मुले व मुली)	के टी एच एम महाविद्यालय, नाशिक	१५ व १६ नोव्हेंबर २०१९			
३४	फुटबॉल (मुले)	अमृतवाहिनी अभियांत्रिकी महाविद्यालय, संगमनेर, जि. अहमदनगर	१८ व १९ नोव्हेंबर २०१९			
३५	हॉकी (मुली)	मॉडर्न कला, विज्ञान व वाणिज्य महाविद्यालय, शिवाजीनगर, पुणे	२० व २१ नोव्हेंबर २०१९			
३६	सायकलिंग रोड (मुले व मुली)	नाशिक जिल्हा विभागीय क्रीडा समिती, नाशिक	२२ व २३ नोव्हेंबर २०१९			
३७	कॉर्फबॉल (मुले व मुली)	प्रा. रामकृष्ण मोरे कला, विज्ञान व वाणिज्य महाविद्यालय, आकुर्डी पुणे	२२ व २३ नोव्हेंबर २०१९			
३८	तलवारबाजी (मुले व मुली)	भारतीय जैन संघटना महाविद्यालय, वाघोली, जि. पुणे	२५ व २६ नोव्हेंबर २०१९			
			डिसेंबर - २०१९			
३९	फुटबॉल (मुली)	ए. आय. एस. एस. एम. एस अभियांत्रिकी महाविद्यालय, पुणे	०३ व ०४ डिसेंबर २०१९			
४०	हॅण्डबॉल (मुली)	श्री शिव छत्रपती महाविद्यालय, जुन्नर, जि. पुणे	०५ व ०६ डिसेंबर २०१९			
४१	बॉक्सिंग (मुले)	भारतीय जैन संघटना महाविद्यालय, वाघोली, जि. पुणे	०९ व १० डिसेंबर २०१९			
४२	बॉक्सिंग (मुली)	भारतीय जैन संघटना महाविद्यालय, वाघोली, जि. पुणे	१० व ११ डिसेंबर २०१९			
४३	लॉन टेनिस (मुले)	मॉडर्न कला, विज्ञान व वाणिज्य महाविद्यालय, गणेशखिंड, पुणे	१२ व १३ डिसेंबर २०१९			

PRINCIPAL
C.S.M.'S, Art's & Commerce College
Chakan, Tal. Khed, Dist - Pune.

४४	क्रिकेट (मुली)	अबेदा इनामदार महाविद्यालय, पुणे	१६ व १८ डिसेंबर २०१९			
४५	पावर लिफ्टिंग (मुले)	सी. डी. जैन वाणिज्य महाविद्यालय, श्रीरामपूर, जि. अहमदनगर	१९ व २० डिसेंबर २०१९			
४६	पावर लिफ्टिंग (मुली)	सी. डी. जैन वाणिज्य महाविद्यालय, श्रीरामपूर, जि. अहमदनगर	१९ व २० डिसेंबर २०१९			
४७	नेट बॉल (मुली)	कला व वाणिज्य महाविद्यालय, चाकण जि. पुणे	२३ व २४ डिसेंबर २०१९			
४८	रोईंग (मुले व मुली)	शासकीय अभियांत्रिकी महाविद्यालय, पुणे	२६ व २७ डिसेंबर २०१९			
४९	नेट बॉल (मुले)	अगस्ती व दादासाहेब रुपवते महाविद्यालय, अकोले, जि. अहमदनगर	३० व ३१ डिसेंबर २०१९			
		जानेवारी - २०२०				
५०	हॅण्डबॉल (मुले)	अण्णासाहेब वाघिरे महाविद्यालय, ओतुर, जि. पुणे	०२ व ०३ जानेवारी २०२०			
५१	सॉफ्टबॉल (मुली)	संगमनेर नगरपालिका महाविद्यालय, संगमनेर, जि. अहमदनगर	०६ व ०७ जानेवारी २०२०			
५२	कयाकिंग व कनायिंग (मुले व मुली)	मविप्रचे कला, विज्ञान व वाणिज्य महाविद्यालय, सायखेडा, नाशिक	०८ व ०९ जानेवारी २०२०			
५३	बेसबॉल (मुले)	तुळजाराम चतुरचंद महाविद्यालय, बारामती, जि. पुणे	१० व ११ जानेवारी २०२०			
५४	बेसबॉल (मुली)	कला, वाणिज्य व विज्ञान महाविद्यालय, इंदापूर, जि. पुणे	१३ व १४ जानेवारी २०२०			
५५	क्रिकेट (मुले)	ट्रिनिटी अभियांत्रिकी महाविद्यालय, पिसोळी, जि. पुणे	१५ ते १७ जानेवारी २०२०			

टीप: आंतरविभागीय स्पर्धेच्या बदलामुळे वरील स्पर्धेच्या वेळापत्रकातील बदल वेळोवेळी सर्व शारीरिक शिक्षण संचालकांना कळविण्यात येतील. हाफ मैरेथॉन व वॉकिंग यांचा रिपोर्ट १९ सप्टेंबर २०१९ संध्याकाळी ७.०० वा. पुणे विद्यापीठ क्रीडा मंडळ येथे होईल.

कृपया याची नोंद घ्यावी.

डॉ. गिरीष ढमाले
सचिव
पुणे जिल्हा विभागीय क्रीडा समिती
मो.क्र. ९८६०४०३६९१

C.S.M.'S. ART'S & COMMERCE COLLEGE CHAKAN 410 501. DIST-PUNE

PRINCIPAL
C.S.M.'S, Art's & Commerce College
Chakan, Tal - Khed Dist - Pune.

प्राचार्य श्रीकांत शेवाळे
अध्यक्ष
पुणे जिल्हा विभागीय क्रीडा समिती
मो.क्र. ९९७०१९६२६५

२४	बॉल बॅडमिंटन (मुली)	कला, वाणिज्य व विज्ञान महाविद्यालय, राहुरी, जि. अहमदनगर	१७ व १८ ऑक्टोबर २०१९	शरदचंद्र पवार महाविद्यालय, जेजुरी	३० सप्टेंबर	सकाळी ११.०० वा.
२५	बॉल बॅडमिंटन (मुले)	शरदचंद्र पवार महाविद्यालय, जेजुरी	०५ व ०६ नोव्हेंबर २०१९	कला महाविद्यालय, भिगवण	०१ ऑक्टोबर	सकाळी ११.०० वा.
			नोव्हेंबर - २०१९			
२६	लॉन टेनिस (मुली)	आबासाहेब गरवारे महाविद्यालय, पुणे	०१ व ०२ नोव्हेंबर २०१९	डी. वाय. पाटील, लोहगाव	१३ ऑक्टोबर	सकाळी ११.०० वा.
२७	कबड्डी (मुले)	के एच आबड महाविद्यालय, चांदवड, जि. नाशिक	०४ व ०५ नोव्हेंबर २०१९	समर्थ महविद्यालय, बेल्हे	१७,१८,१९ ऑक्टोबर	सकाळी ०९.०० वा.
२८	कबड्डी (मुली)	के एच आबड महाविद्यालय, चांदवड, जि. नाशिक	०५ व ०६ नोव्हेंबर २०१९	समर्थ महविद्यालय, बेल्हे	१९ ऑक्टोबर	सकाळी ११.०० वा.
२९	व्हॉलीबॉल (मुली)	टी. सी. बारामती	३० सप्टे. ते ०१ ऑक्टोबर २०१९	आय. सी. एस.एस. ताथवडे	२६ सप्टेंबर २०१९	सकाळी ११.०० वा.
३०	व्हॉलीबॉल (मुले)	के. जे. सोमय्या महाविद्यालय, कोपरगाव, जि. अहमदनगर	०७ व ०८ नोव्हेंबर २०१९	टी. सी. बारामती	१४,१५,१६ ऑक्टोबर	सकाळी ०९.०० वा.
३१	खो-खो (मुले)	समर्थ कॉलेज ऑफ कॉम्पुटर सायन्स, बेल्हे, जि. पुणे	११ व १२ नोव्हेंबर २०१९	पदमनी जैन कॉलेज, पाबळ	०८ व ०९ नोव्हेंबर	सकाळी ११.०० वा.
३२	बास्केटबॉल (मुली)	चंद्रशेखर आगाशे शारीरिक शिक्षणशास्त्र महाविद्यालय, पुणे	१३ व १४	ढोले पाटील अभि. महाविद्यालय, वाघोली	९ नोव्हेंबर	सकाळी
३३	आर्चरी (मुले व मुली)	के टी एच एम महाविद्यालय, नाशिक	१५ व १६ नोव्हेंबर २०१९	कला, वाणिज्य विज्ञान महाविद्यालय, चाकण	११ नोव्हेंबर	सकाळी ११.०० वा.
३४	फुटबॉल (मुले)	अमृतवाहिनी अभियांत्रिकी महाविद्यालय, संगमनेर, जि. अहमदनगर	१८ व १९ नोव्हेंबर २०१९	एस. आय. टी. लोणावळा	०४ ते ०८ नोव्हेंबर	सकाळी ०९.०० वा.
३५	हॉकी (मुली)	मॉडर्न कला, विज्ञान व वाणिज्य महाविद्यालय, शिवाजीनगर, पुणे	०३ व ०४ नोव्हेंबर २०१९	पी. सी. सी. ओ. ई. निगडी	०१ नोव्हेंबर	सकाळी ११.०० वा.
३६	सायकलिंग रोड (मुले व मुली)	नाशिक जिल्हा विभागीय क्रीडा समिती, नाशिक	२२ व २३ नोव्हेंबर २०१९	कला, वाणिज्य व विज्ञान महाविद्यालय, नारायणगाव	१९ नोव्हेंबर	सकाळी ११.०० वा.
३७	कॉर्फबॉल (मुले व मुली)	प्रा. रामकृष्ण मोरे कला, विज्ञान व वाणिज्य महाविद्यालय, आकुर्डी पुणे	२२ व २३ नोव्हेंबर २०१९	आर. एम. सी. आकुर्डी	२० नोव्हेंबर	सकाळी ११.०० वा.

C.S.M.S. ARTS & COMMERCE COLLEGE CHAKAN 410 501. DIST-PUNE

PRINCIPAL
C.S.M.'S. Art's & Commerce College
Chakan, Tal - Khed, Dist - Pune.

Scanned by CamScanner

३८	तलवारबाजी (मुले व मुली)	भारतीय जैन संघटना महाविद्यालय, वाघोली, जि. पुणे	२५ व २६ नोव्हेंबर २०१९	जे. एच. आय. आर. टी. महाविद्यालय, वाघोली	२२ नोव्हेंबर	सकाळी ११.०० वा.
		डिसेंबर - २०१९				
३९	फुटबॉल (मुली)	ए. आय. एस. एस. एम. एस अभियांत्रिकी महाविद्यालय, पुणे	२७ व २८ नोव्हेंबर २०१९	सी. के. गोयल महाविद्यालय, दापोडी	२३ व २४ नोव्हेंबर	सकाळी ११.०० वा.
४०	हॅण्डबॉल (मुली)	श्री शिव छत्रपती महाविद्यालय, जुन्नर, जि. पुणे	०२ व ०३ डिसेंबर २०१९	जे. एच. आर.ए. सी. एस. महाविद्यालय, वाघोली	२७ नोव्हेंबर	सकाळी ११.०० वा.
४१	बॉक्सिंग (मुले)	भारतीय जैन संघटना महाविद्यालय, वाघोली, जि. पुणे	०४ व ०५ डिसेंबर २०१९	बी. जे. एस. महाविद्यालय, वाघोली	२८ , २९ नोव्हेंबर	सकाळी ११.०० वा.
४२	बॉक्सिंग (मुली)	भारतीय जैन संघटना महाविद्यालय, वाघोली, जि. पुणे	०५ व ०६ डिसेंबर २०१९	बी. जे. एस. महाविद्यालय, वाघोली	२८ , २९ नोव्हेंबर	सकाळी ११.०० वा.
४३	लॉन टेनिस (मुले)	मॉडर्न कला, विज्ञान व वाणिज्य महाविद्यालय, गणेशखिंड, पुणे	२९ व ३० नोव्हेंबर २०१९	डी. वाय. पाटील, लोहगाव	२५ नोव्हेंबर	सकाळी ११.०० वा.
४४	क्रिकेट (मुली)	अबेदा इनामदार महाविद्यालय, पुणे	०९ ते ११ डिसेंबर २०१९	बी. डी. काळे महाविद्यालय, घोडेगाव	४, ५ डिसेंबर	सकाळी ११.०० वा.
४५	पावर लिफ्टिंग (मुले)	सी. डी. जैन वाणिज्य महाविद्यालय, श्रीरामपूर, जि. अहमदनगर	१२ व १३ डिसेंबर २०१९	इंद्रायणी महाविद्यालय, तळेगाव दाभाडे	७ डिसेंबर	सकाळी ११.०० वा.
४६	पावर लिफ्टिंग (मुली)	सी. डी. जैन वाणिज्य महाविद्यालय, श्रीरामपूर, जि. अहमदनगर	१२ व १३ डिसेंबर २०१९	सी. के. गोयल महाविद्यालय, दापोडी	६ डिसेंबर	सकाळी ११.०० वा.
४७	नेट बॉल (मुली)	कला व वाणिज्य महाविद्यालय, चाकण जि. पुणे	१३ व १४ डिसेंबर २०१९	टी. सी. बारामती	९ डिसेंबर	सकाळी ११.०० वा.
४८	रोईंग (मुले व मुली)	शासकीय अभियांत्रिकी महाविद्यालय, पुणे	१६ व १७ डिसेंबर २०१९	कला, वाणिज्य व विज्ञान महाविद्यालय, इंदापूर	१० डिसेंबर	सकाळी ११.०० वा.
४९	नेट बॉल (मुले)	अगस्ती व दादासाहेब रुपवते महाविद्यालय, अकोले, जि. अहमदनगर	१८ व १९ डिसेंबर २०१९	दिवेकर महाविद्यालय, वरवंड	१२ डिसेंबर	सकाळी ११.०० वा.
		जानेवारी - २०२०				
५०	हॅण्डबॉल (मुले)	अण्णासाहेब वाघिरे महाविद्यालय, ओतुर, जि. पुणे	०२ व ०३ डिसेंबर २०१९	अण्णासाहेब वाघिरे महाविद्यालय, ओतूर	३० नोव्हेंबर	सकाळी ११.०० वा.

C.S.M.'S. ART'S & COMMERCE COLLEGE CHAKAN 410 501 DIST-PUNE

PRINCIPAL
C.S.M.'S, Art's & Commerce College
Chakan, Tal - Khed, Dist - Pune.

Scanned by CamScanner

५१	सॉफ्टबॉल (मुली)	संगमनेर नगरपालिका महाविद्यालय, संगमनेर, जि. अहमदनगर	२० व २१ डिसेंबर	शारदाबाई पवार महिला महाविद्यालय, शारदानगर	१८ डिसेंबर	सकाळी ११.०० वा.
५२	कयाकिंग व कनायिंग (मुले व मुली)	मविप्रचे कला, विज्ञान व वाणिज्य महाविद्यालय, सायखेडा, नाशिक	०१ व ०२ जानेवारी २०२०	आर. एम. सी. आकुर्डी	१९ डिसेंबर	सकाळी ११.०० वा.
५३	बेसबॉल (मुले)	तुळजाराम चतुरचंद महाविद्यालय, बारामती, जि. पुणे	०६ व ०७ जानेवारी २०२०	के. जी. कटारिया महाविद्यालय, दौंड	१६, १७ डिसेंबर	सकाळी ११.०० वा.
५४	बेसबॉल (मुली)	कला, वाणिज्य व विज्ञान महाविद्यालय, इंदापूर, जि. पुणे	०७ व ०८ डिसेंबर २०१९	शारदाबाई पवार महिला महाविद्यालय, शारदानगर	२६ नोव्हेंबर	सकाळी ११.०० वा.
५५	क्रिकेट (मुले)	एस. बी. नवले वाणिज्य व विज्ञान महाविद्यालय, कुसगाव लोणावळा	०९ ते ११ जानेवारी २०२०	ओतूर, लोणावळा, पिसोळी व दौंड	३१ डिसेंबर ते ५ जानेवारी	सकाळी ०९.०० वा.

टीप: आंतरमहाविद्यालयीन व आंतरविभागीय स्पर्धेमधील बदल वेळचे वेळी कळविण्यात येतील.

डॉ. गिरीष ढमाले
सचिव
पुणे जिल्हा विभागीय क्रीडा समिती
मो.क्र. ९८६०४०३६९१

C.S.M.'S. ARTS & COMMERCE COLLEGE CHAKAN 410 501. DIST-PUNE

PRINCIPAL
C.S.M.'S, Art's & Commerce College
Chakan, Tal - Khed, Dist - Pune.

प्राचार्य श्रीकांत शेवाळे
अध्यक्ष
पुणे जिल्हा विभागीय क्रीडा समिती
मो.क्र. ९९७०१९६२६५

Scanned by CamScanner

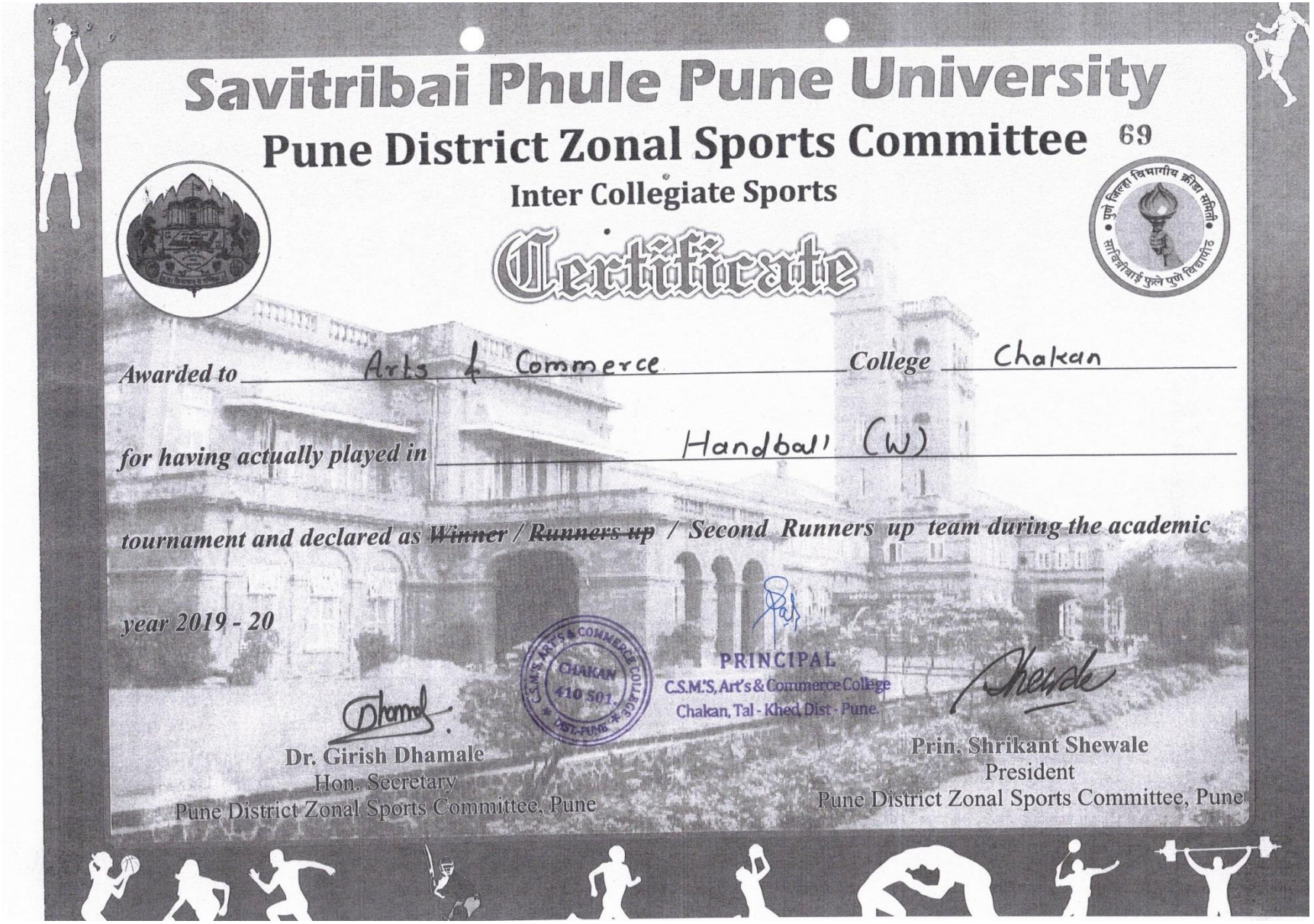

Savitribai Phule Pune University

Pune District Zonal Sports Committee 69

Inter Collegiate Sports

Certificate

Awarded to Arts & Commerce *College* Chakan

for having actually played in Handball (W)

tournament and declared as ~~Winner~~ / ~~Runners up~~ / Second Runners up team during the academic year 2019 - 20

C.S.M.'S. ARTS & COMMERCE COLLEGE CHAKAN 410 501 DIST. PUNE

PRINCIPAL
C.S.M.'S, Art's & Commerce College
Chakan, Tal - Khed, Dist - Pune.

Dr. Girish Dhamale
Hon. Secretary
Pune District Zonal Sports Committee, Pune

Prin. Shrikant Shewale
President
Pune District Zonal Sports Committee, Pune

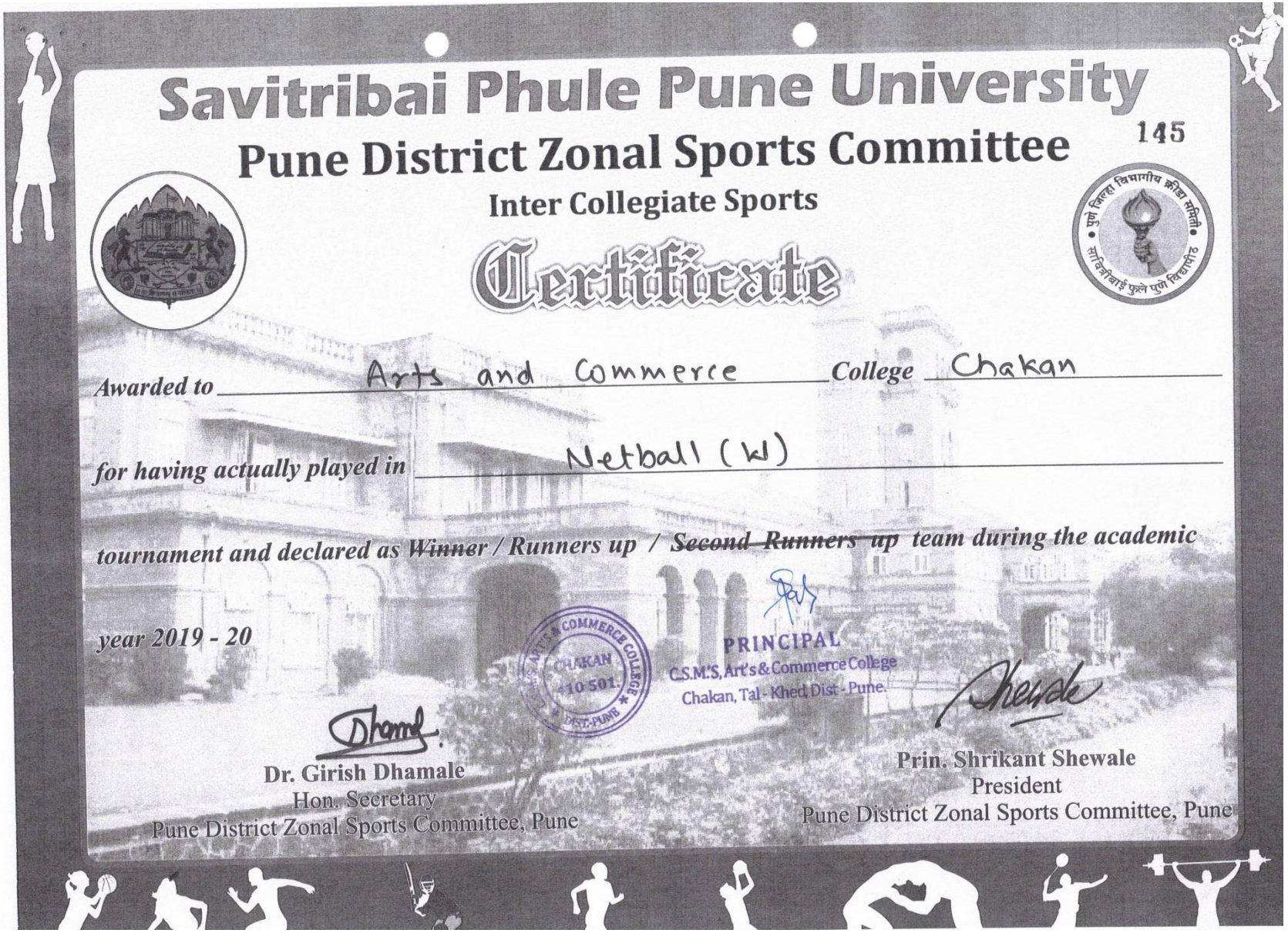

Savitribai Phule Pune University

Pune District Zonal Sports Committee

145

Inter Collegiate Sports

Certificate

Awarded to Arts and Commerce *College* Chakan

for having actually played in Netball (W)

tournament and declared as ~~Winner~~ / Runners up / ~~Second Runners up~~ team during the academic year 2019 - 20

PRINCIPAL
C.S.M.S, Art's & Commerce College
Chakan, Tal - Khed, Dist - Pune.

Dr. Girish Dhamale
Hon. Secretary
Pune District Zonal Sports Committee, Pune

Prin. Shrikant Shewale
President
Pune District Zonal Sports Committee, Pune

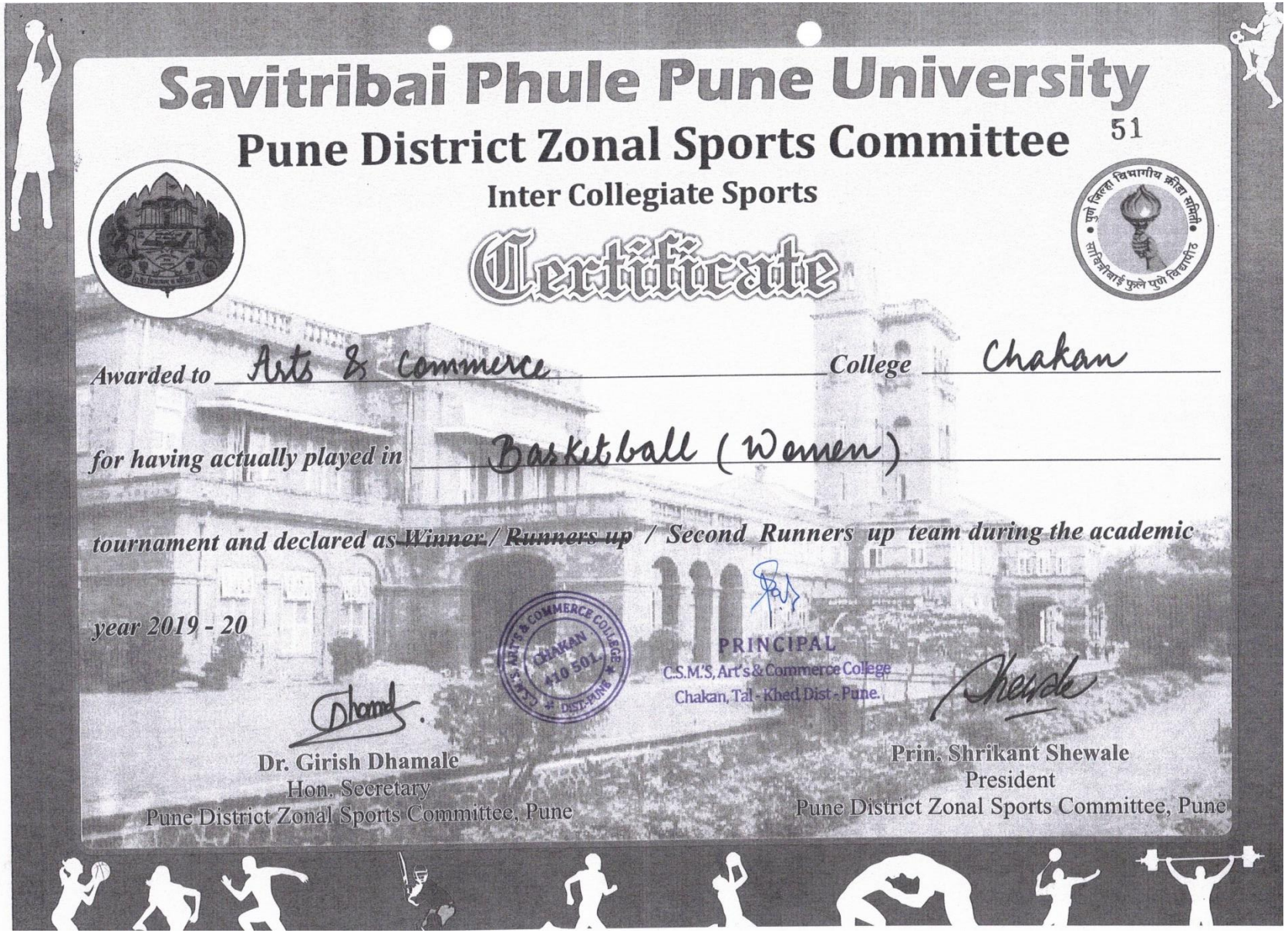

Savitribai Phule Pune University

Pune District Zonal Sports Committee

51

Inter Collegiate Sports

Certificate

Awarded to Arts & Commerce *College* Chakan

for having actually played in Basketball (Women)

tournament and declared as ~~Winner / Runners up~~ / Second Runners up team during the academic year 2019 - 20

C.S.M.'S. ARTS & COMMERCE COLLEGE CHAKAN 410 501 DIST-PUNE

PRINCIPAL
C.S.M.'S, Art's & Commerce College
Chakan, Tal - Khed Dist - Pune.

Dr. Girish Dhamale
Hon. Secretary
Pune District Zonal Sports Committee, Pune

Prin. Shrikant Shewale
President
Pune District Zonal Sports Committee, Pune

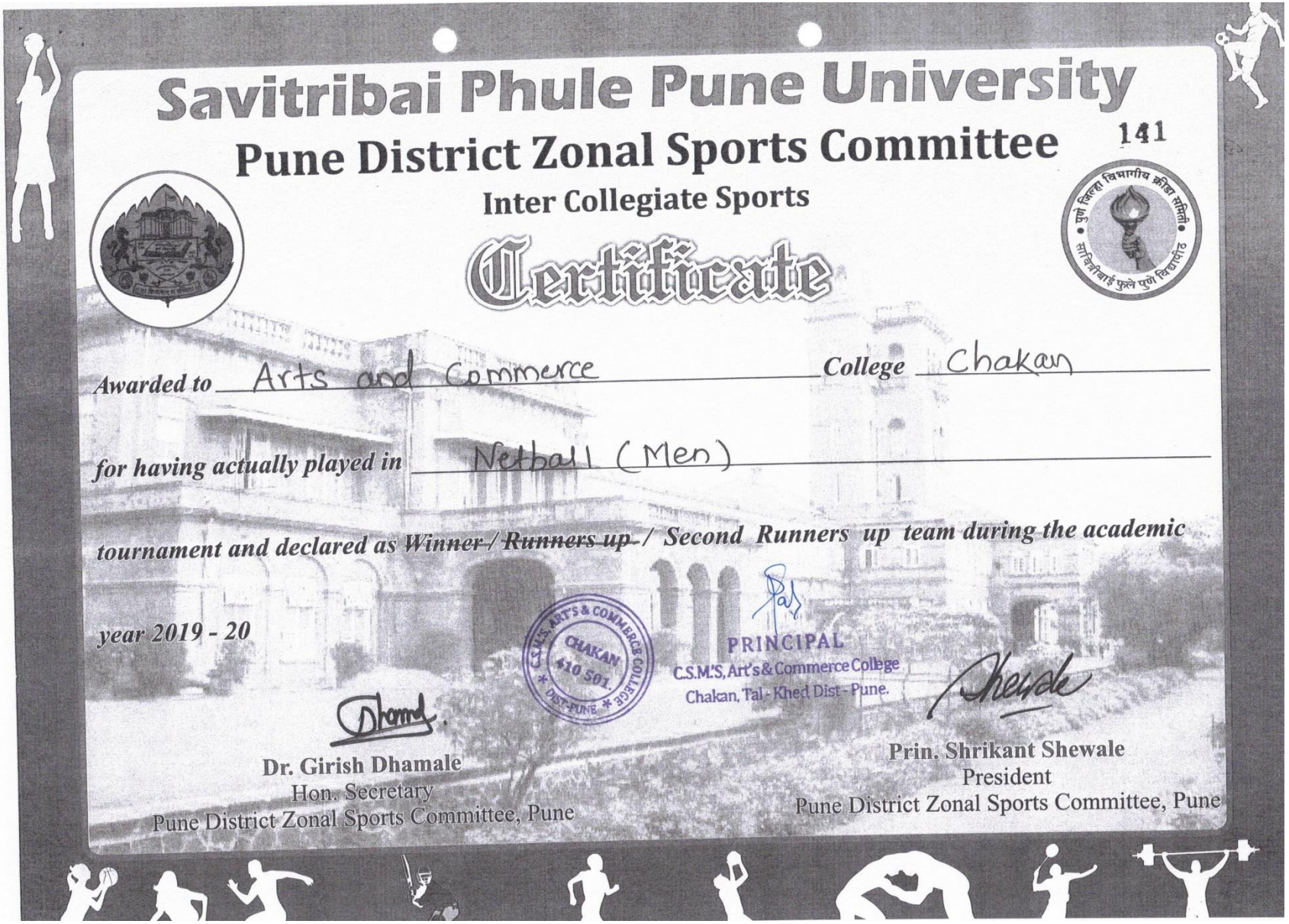

Savitribai Phule Pune University

Pune District Zonal Sports Committee

141

Inter Collegiate Sports

Certificate

Awarded to Arts and Commerce *College* Chakan

for having actually played in Netball (Men)

tournament and declared as ~~Winner / Runners up~~ / Second Runners up team during the academic

year 2019 - 20

C.S.M.S. ARTS & COMMERCE COLLEGE CHAKAN 410 501 DIST-PUNE

PRINCIPAL
C.S.M.S, Art's & Commerce College
Chakan, Tal - Khed Dist - Pune.

Dr. Girish Dhamale
Hon. Secretary
Pune District Zonal Sports Committee, Pune

Prin. Shrikant Shewale
President
Pune District Zonal Sports Committee, Pune

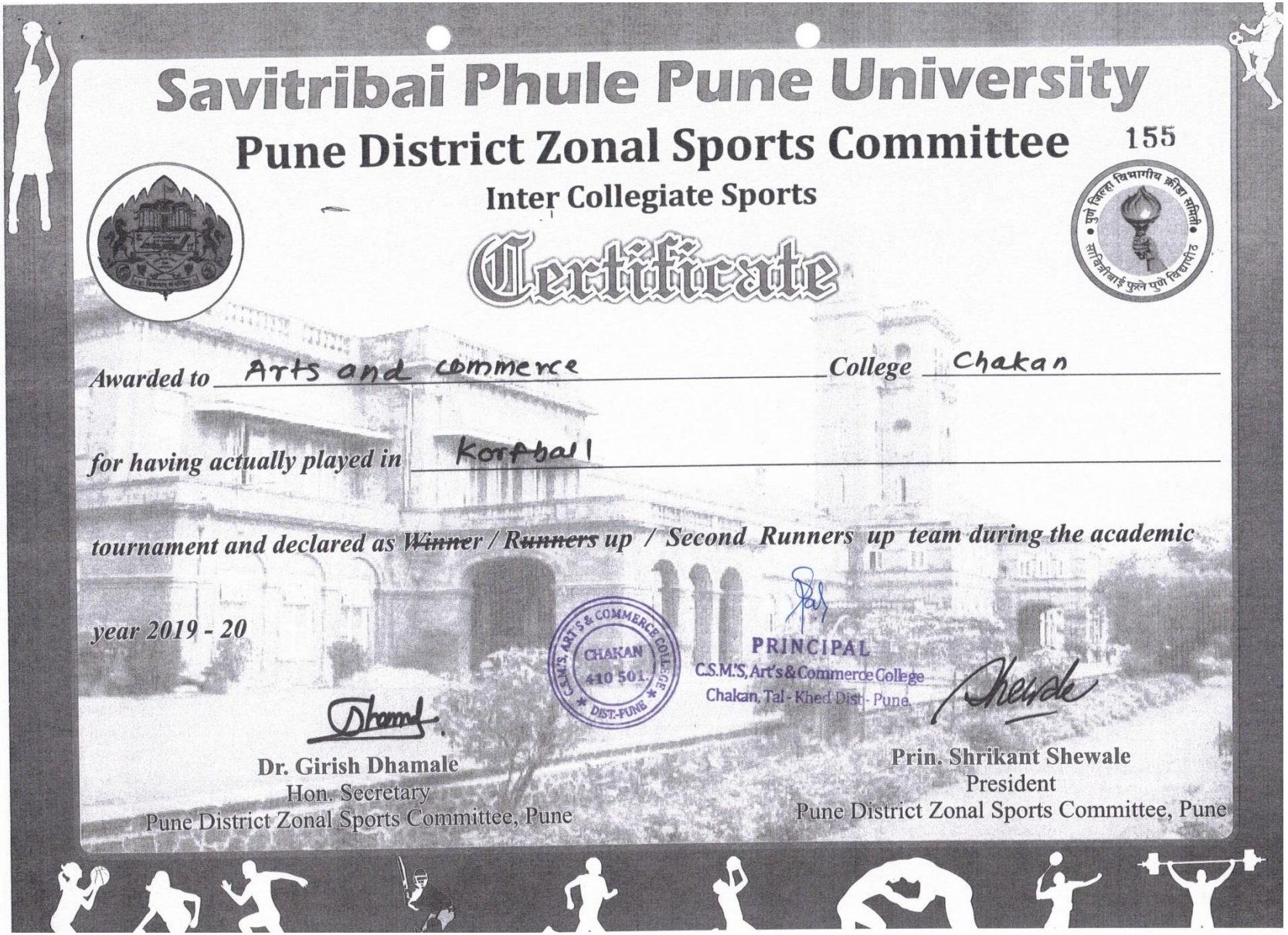

Savitribai Phule Pune University

Pune District Zonal Sports Committee

155

Inter Collegiate Sports

Certificate

Awarded to Arts and commerce *College* Chakan

for having actually played in Kabaddi

tournament and declared as ~~Winner~~ / ~~Runners~~ up / Second Runners up team during the academic year 2019 - 20

C.S.M.'S. ARTS & COMMERCE COLLEGE CHAKAN 410 501. DIST.-PUNE

PRINCIPAL
C.S.M.'S. Art's & Commerce College
Chakan, Tal - Khed Dist - Pune.

Dr. Girish Dhamale
Hon. Secretary
Pune District Zonal Sports Committee, Pune

Prin. Shrikant Shewale
President
Pune District Zonal Sports Committee, Pune

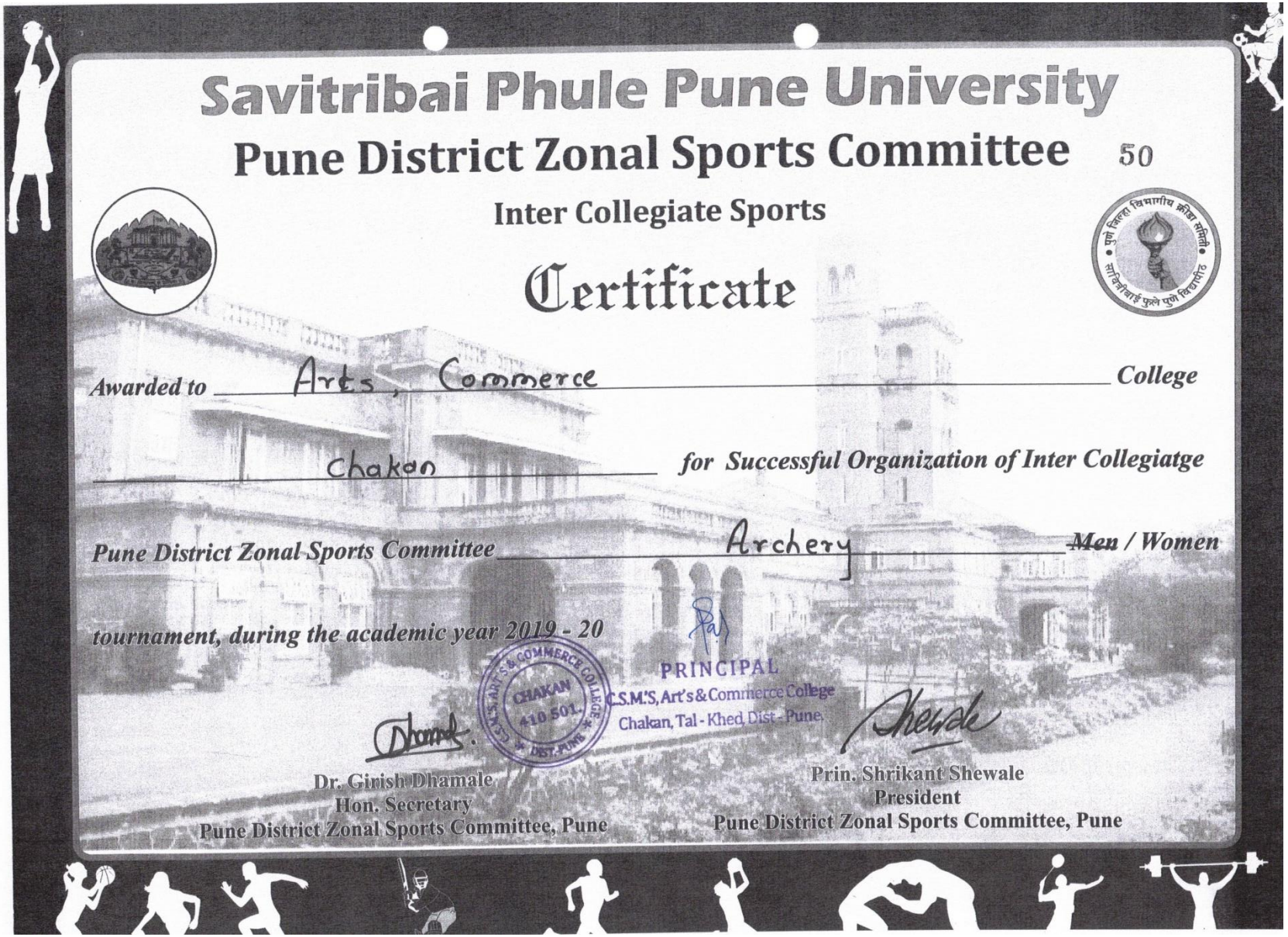

Savitribai Phule Pune University

Pune District Zonal Sports Committee 50

Inter Collegiate Sports

Certificate

Awarded to Arts, Commerce *College*

Chakan *for Successful Organization of Inter Collegiatge*

Pune District Zonal Sports Committee Archery ~~*Men / Women*~~

tournament, during the academic year 2019 - 20

PRINCIPAL
C.S.M.'S, Art's & Commerce College
Chakan, Tal - Khed, Dist - Pune.

Dr. Girish Dhamale
Hon. Secretary
Pune District Zonal Sports Committee, Pune

Prin. Shrikant Shewale
President
Pune District Zonal Sports Committee, Pune

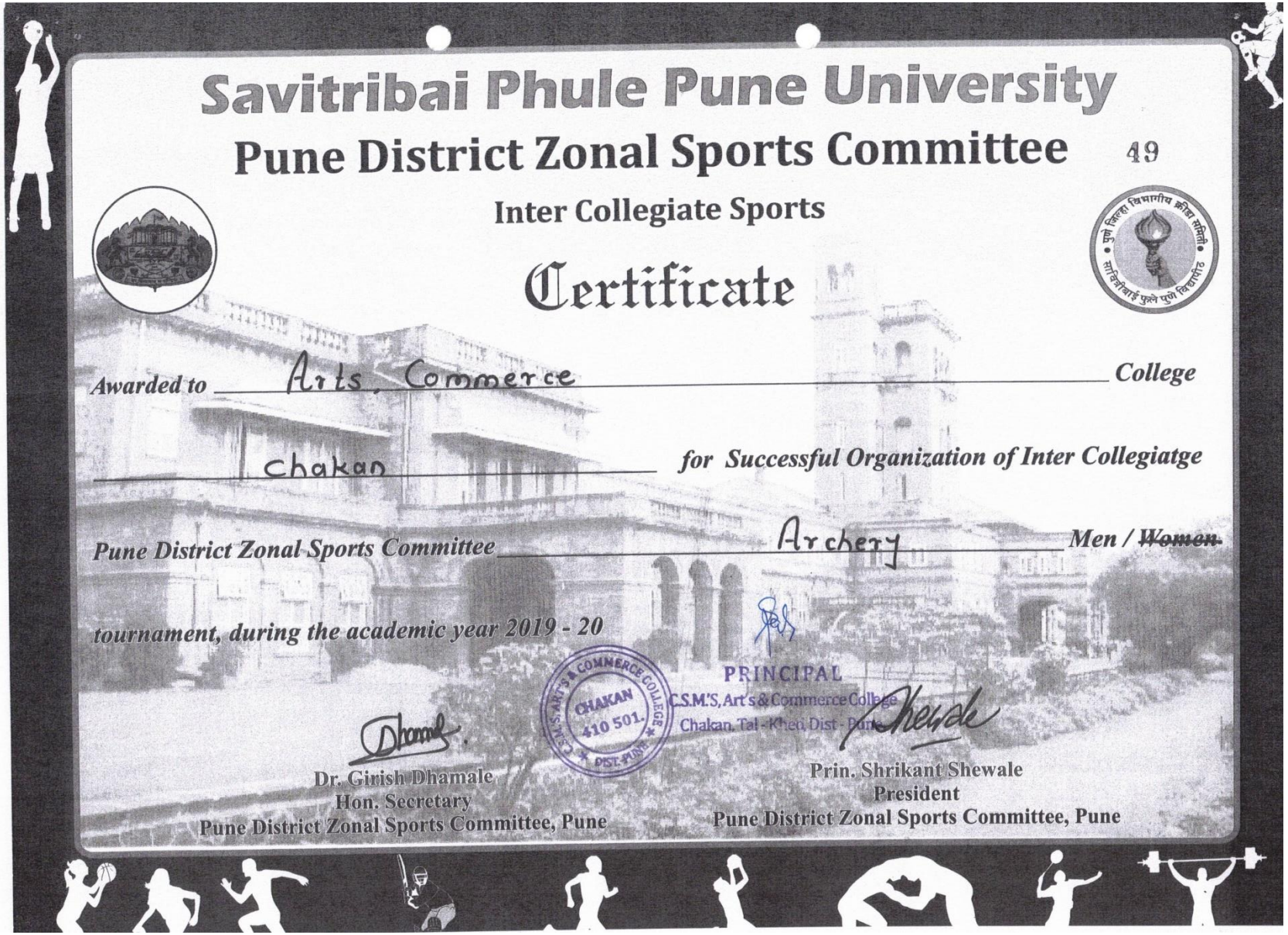

Savitribai Phule Pune University

Pune District Zonal Sports Committee

49

Inter Collegiate Sports

Certificate

Awarded to Arts. Commerce *College*

Chakan *for Successful Organization of Inter Collegiatge*

Pune District Zonal Sports Committee Archery *Men / ~~Women~~*

tournament, during the academic year 2019 - 20

PRINCIPAL
C.S.M.'S, Art's & Commerce College
Chakan, Tal - Khed, Dist - Pune

Dr. Girish Dhamale
Hon. Secretary
Pune District Zonal Sports Committee, Pune

Prin. Shrikant Shewale
President
Pune District Zonal Sports Committee, Pune

Savitribai Phule Pune University

Board of Sports & Physical Education

FIT INDIA

Certificate of Appreciation

This is to certify that CSM's Arts & Commerce College, Chakan, Dist. Pune has been successfully organised Inter Zonal Netball (Women) tournament on 13 & 14 December, 2019 during the academic year 2019-2020.

This certificate is awarded as a recognition of true Spirit.

C.S.M.'S. ARTS & COMMERCE COLLEGE CHAKAN 410 501. DIST-PUNE

PRINCIPAL
C.S.M.'S, Art's & Commerce College
Chakan, Tal - Khed, Dist - Pune.

SAVITRIBAI PHULE PUNE UNIVERSITY

Director,
Board of Sports &
Physical Education

President
Board of Sports &
Physical Education

Savitribai Phule Pune University

807

Pune District Zonal Sports Committee

Inter Zonal Sports

Certificate of Participation

This is to certify that Mr. / Miss Agarkar Vishal

of Arts & Commerce College Chakan

has represented Pune District Zonal Sports Committee in the Inter Zonal Korfball (M & W)

competition held at Prof. R.M.C. Akurdi during the academic year 2019-20

C.S.M.'S. ARTS & COMMERCE COLLEGE CHAKAN 410 501. DIST.-PUNE

PRINCIPAL
C.S.M.'S, Art's & Commerce College
Chakan, Tal - Khed, Dist - Pune.

Verified & Sign.

Savitribai Phule Pune University SPORTS Pune-7.

Dr. Girish Dhamale
Hon. Secretary
Pune District Zonal Sports Committee, Pune

Prin. Shrikant Shewale
President
Pune District Zonal Sports Committee, Pune

Savitribai Phule Pune University

740

Pune District Zonal Sports Committee

Inter Zonal Sports

Certificate of Participation

पुणे जिल्हा विभागीय क्रीडा समिती
सावित्रीबाई फुले पुणे विद्यापीठ

CHAKAN 410 501. C.S.M.'S. ARTS & COMMERCE COLLEGE DIST-PUNE

PRINCIPAL
C.S.M.'S, Art's & Commerce College
Chakan, Tal - Khed, Dist - Pune.

This is to certify that Mr. / Miss Jyoti khude

of Arts commerce *College* chakan

has represented Pune District Zonal Sports Committee in the Inter Zonal Netball (W)

competition held at Arts, commerce college, chakan *during the academic year 2019-20*

Dr. Girish Dhamale
Hon. Secretary
Pune District Zonal Sports Committee, Pune

Verified & Sign.
Savitribai Phule Pune University SPORTS Pune-7

Prin. Shrikant Shewale
President
Pune District Zonal Sports Committee, Pune

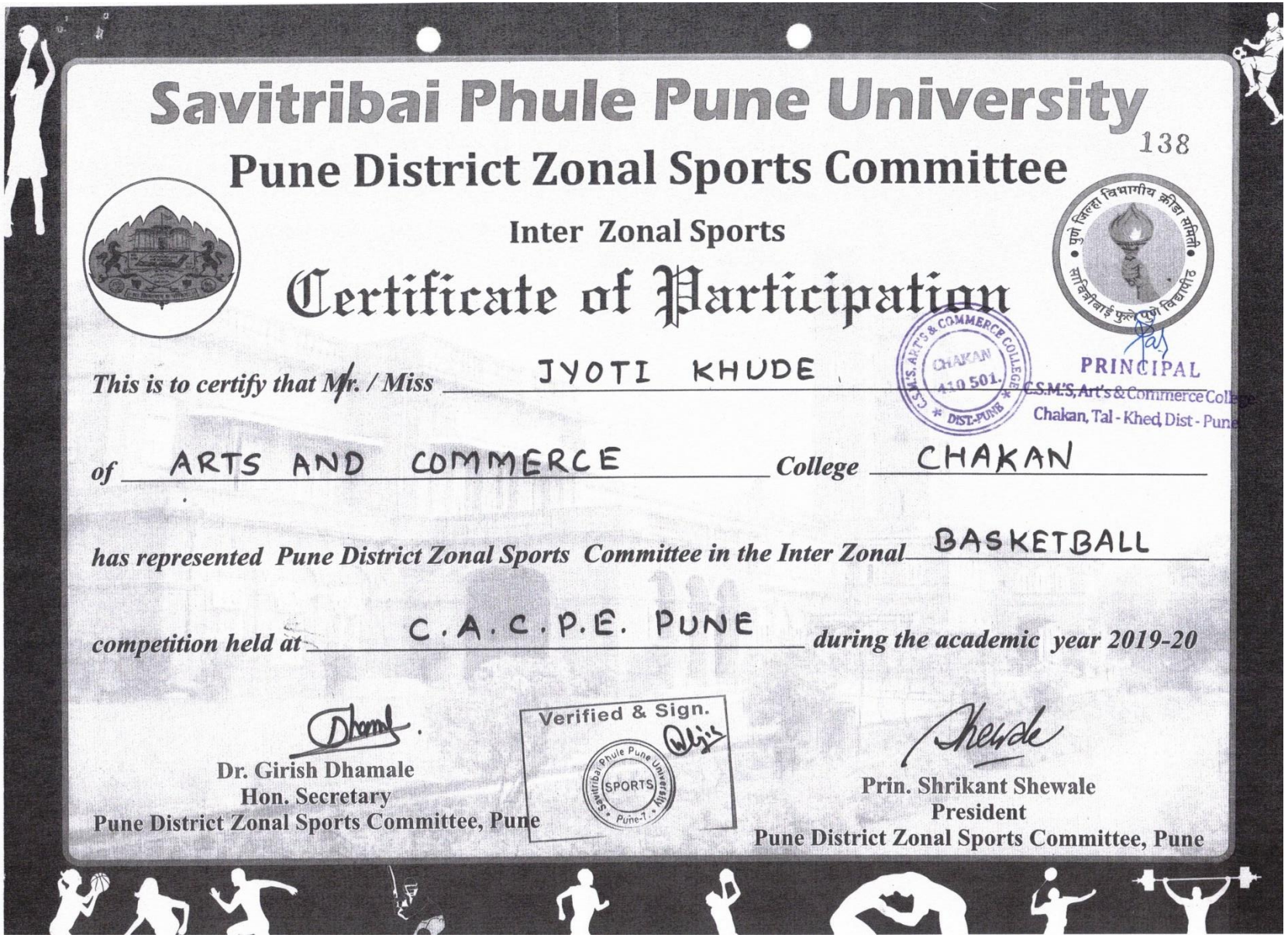

Savitribai Phule Pune University

138

Pune District Zonal Sports Committee

Inter Zonal Sports

Certificate of Participation

This is to certify that Mr. / Miss JYOTI KHUDE

of ARTS AND COMMERCE *College* CHAKAN

has represented Pune District Zonal Sports Committee in the Inter Zonal BASKETBALL

competition held at C.A.C.P.E. PUNE *during the academic year 2019-20*

C.S.M.S. ARTS & COMMERCE COLLEGE CHAKAN 410 501. DIST-PUNE

PRINCIPAL
C.S.M.'S, Art's & Commerce College
Chakan, Tal - Khed, Dist - Pune

Dr. Girish Dhamale
Hon. Secretary
Pune District Zonal Sports Committee, Pune

Verified & Sign.
Savitribai Phule Pune University SPORTS Pune-7

Prin. Shrikant Shewale
President
Pune District Zonal Sports Committee, Pune

Savitribai Phule Pune University

806

Pune District Zonal Sports Committee

Inter Zonal Sports

Certificate of Participation

This is to certify that Mr. / Miss Walunj Tushar

of Arts & Commerce College Chakan

has represented Pune District Zonal Sports Committee in the Inter Zonal Korfball (M & W)

competition held at Prof. R.M.C. Akurdi during the academic year 2019-20

C.S.M.S. Arts & Commerce College Chakan 410 501 Dist-Pune

PRINCIPAL
C.S.M.S, Art's & Commerce College
Chakan, Tal - Khed, Dist - Pune.

Verified & Sign.

Savitribai Phule Pune University SPORTS Pune-7

Dr. Girish Dhamale
Hon. Secretary
Pune District Zonal Sports Committee, Pune

Prin. Shrikant Shewale
President
Pune District Zonal Sports Committee, Pune

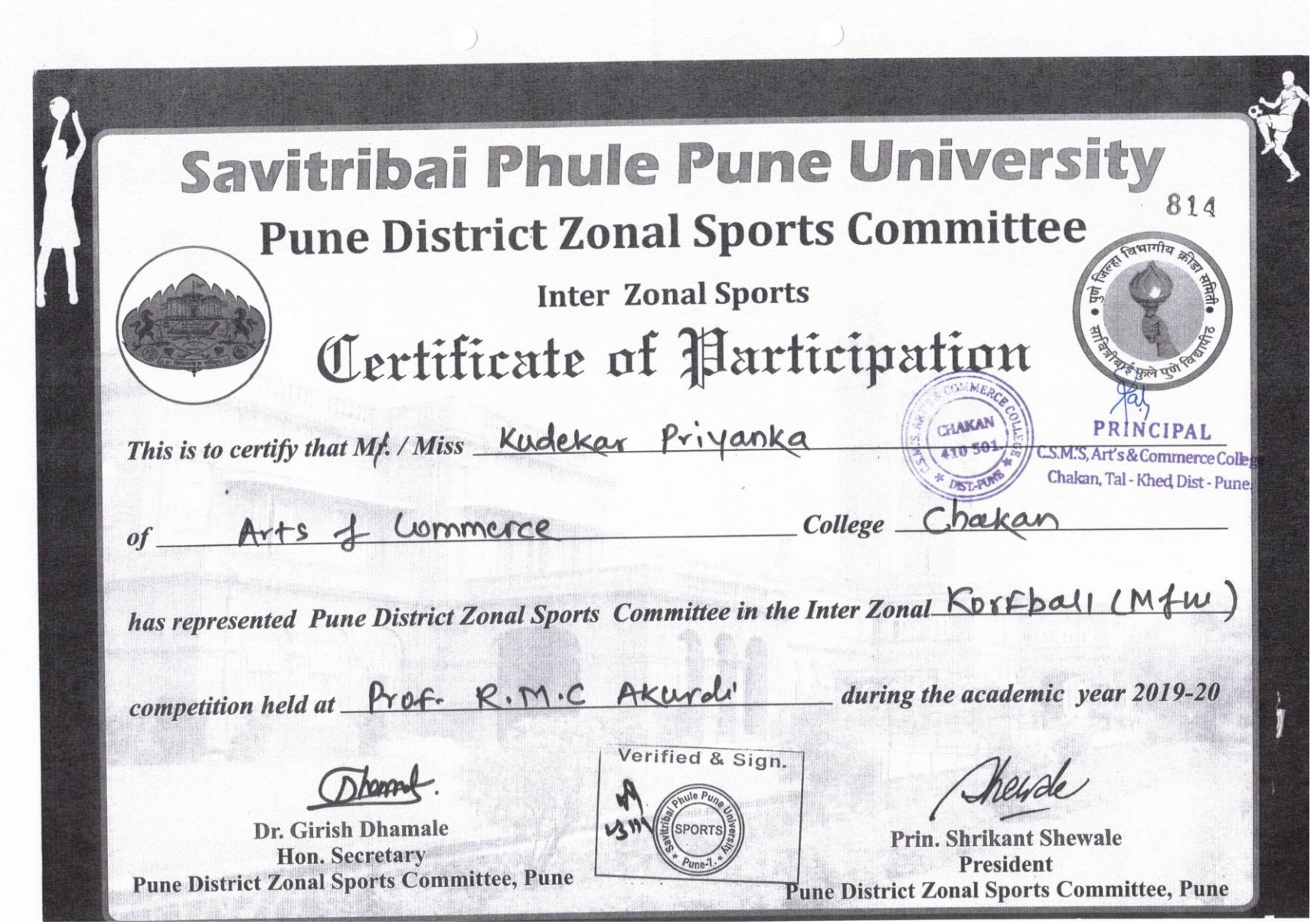

Savitribai Phule Pune University

814

Pune District Zonal Sports Committee

Inter Zonal Sports

Certificate of Participation

PRINCIPAL
C.S.M.S, Art's & Commerce College
Chakan, Tal - Khed, Dist - Pune.

This is to certify that Mr. / Miss Kudekar Priyanka

of Arts & Commerce *College* Chakan

has represented Pune District Zonal Sports Committee in the Inter Zonal Korfball (Mfw)

competition held at Prof. R.M.C Akurdi *during the academic year 2019-20*

Verified & Sign.

Dr. Girish Dhamale
Hon. Secretary
Pune District Zonal Sports Committee, Pune

Prin. Shrikant Shewale
President
Pune District Zonal Sports Committee, Pune

IGT-190668

Savitribai Phule Pune University

Board of Sports & Physical Education

Inter Zonal Sports (Team Event)

Certificate of Merit

Awarded to Borse Tushar Dinkar of CSM Arts & Commerce College, Chakan, Dist. Pune Zone Pune District for having actually played as a member of the Runners-up team in Netball (Men) tournament, during the academic year 2019-2020.

C.S.M.'S. ART'S & COMMERCE COLLEGE CHAKAN 410 501. DIST-PUNE

PRINCIPAL
C.S.M.'S, Art's & Commerce College
Chakan, Tal - Khed, Dist - Pune.

Director,
Board of Sports &
Physical Education

SAVITRIBAI PHULE PUNE UNIVERSITY

President
Board of Sports &
Physical Education

IGT-190667

Savitribai Phule Pune University

Board of Sports & Physical Education

Inter Zonal Sports (Team Event)

Certificate of Merit

Awarded to Walunj Tushar Gulab of CSM Arts & Commerce College, Chakan, Dist. Pune Zone Pune District for having actually played as a member of the Runners-up team in Netball (Men) tournament, during the academic year 2019-2020.

C.S.M.'S. ART'S & COMMERCE COLLEGE CHAKAN 410 501. DIST-PUNE

PRINCIPAL
C.S.M.'S, Art's & Commerce College
Chakan, Tal - Khed, Dist - Pune

Director,
Board of Sports & Physical Education

SAVITRIBAI PHULE PUNE UNIVERSITY

President
Board of Sports & Physical Education

Savitribai Phule Pune University

Board of Sports & Physical Education

Inter Zonal Sports (Team Event)

Certificate of Merit

Awarded to Bokan Nikita Kishor of CSM Arts & Commerce College, Chakan, Dist. Pune Zone Pune District for having actually played as a member of the Runners-up team in Netball (Women) tournament, during the academic year 2019-2020.

C.S.M.'S. ARTS & COMMERCE COLLEGE CHAKAN 410 501 DIST.PUNE

PRINCIPAL
C.S.M.'S, Art's & Commerce College
Chakan, Tal - Khed, Dist - Pune.

Director,
Board of Sports &
Physical Education

SAVITRIBAI PHULE PUNE UNIVERSITY

President
Board of Sports &
Physical Education

Savitribai Phule Pune University

Board of Sports & Physical Education

Inter Zonal Sports (Team Event)

Certificate of Merit

Awarded to Devkar Harshada Ashok of CSM Arts & Commerce College, Chakan, Dist. Pune Zone Pune District for having actually played as a member of the Runners-up team in Netball (Women) tournament, during the academic year 2019-2020.

PRINCIPAL
C.S.M.'S, Art's & Commerce College
Chakan, Tal - Khed, Dist - Pune.

Director,
Board of Sports &
Physical Education

President
Board of Sports &
Physical Education

Savitribai Phule Pune University

Board of Sports & Physical Education

Inter Zonal Sports (Team Event)

Certificate of Merit

Awarded to Kudekar Priyanka Shantaram of CSM Arts & Commerce College, Chakan, Dist. Pune Zone Pune District for having actually played as a member of the Runners-up team in Netball (Women) tournament, during the academic year 2019-2020.

CHAKAN 410 501. C.S.M.S. ARTS & COMMERCE COLLEGE DIST-PUNE

PRINCIPAL
C.S.M.'S, Art's & Commerce College
Chakan, Tal - Khed, Dist - Pune.

Director,
Board of Sports &
Physical Education

SAVITRIBAI PHULE PUNE UNIVERSITY

President
Board of Sports &
Physical Education

IGT-190690

Savitribai Phule Pune University

Board of Sports & Physical Education

Inter Zonal Sports (Team Event)

Certificate of Merit

Awarded to Khude Jyoti Popat of CSM Arts & Commerce College, Chakan, Dist. Pune Zone Pune District for having actually played as a member of the Runners-up team in Netball (Women) tournament, during the academic year 2019-2020.

PRINCIPAL
C.S.M.'S, Art's & Commerce College
Chakan, Tal - Khed, Dist - Pune.

Director,
Board of Sports & Physical Education

President
Board of Sports & Physical Education

IGT-19(

Savitribai Phule Pune University

Board of Sports & Physical Education

Inter Zonal Sports (Team Event)

Certificate of Merit

Awarded to Agarkar Vishal Balu of CSM Arts & Commerce College, Chakan, Dist. Pune Zone Pune District for having actually played as a member of the Winner team in Korfball (Mixed) tournament, during the academic year 2019-2020.

C.S.M.'S. ARTS & COMMERCE COLLEGE CHAKAN 410 501 DIST-PUNE

PRINCIPAL
C.S.M.'S. Art's & Commerce College
Chakan, Tal - Khed, Dist - Pune.

Director,
Board of Sports &
Physical Education

SAVITRIBAI PHULE PUNE UNIVERSITY

President
Board of Sports &
Physical Education

IGT-190709

Savitribai Phule Pune University

Board of Sports & Physical Education

Inter Zonal Sports (Team Event)

Certificate of Merit

Awarded to Kudekar Priyanka Shantaram of CSM Arts & Commerce College, Chakan, Dist. Pune Zone Pune District for having actually played as a member of the Winner team in Korfball (Mixed) tournament, during the academic year 2019-2020.

PRINCIPAL
C.S.M.'S, Art's & Commerce College
Chakan, Tal - Khed, Dist - Pune.

Director,
Board of Sports &
Physical Education

President
Board of Sports &
Physical Education

IGT-190701

Savitribai Phule Pune University

Board of Sports & Physical Education

Inter Zonal Sports (Team Event)

Certificate of Merit

Awarded to Walunj Tushar Gulab of CSM Arts & Commerce College, Chakan, Dist. Pune Zone Pune District for having actually played as a member of the Winner team in Korfball (Mixed) tournament, during the academic year 2019-2020.

C.S.M.'S. ART'S & COMMERCE COLLEGE CHAKAN 410 501 DIST. PUNE

PRINCIPAL
C.S.M.'S, Art's & Commerce Colleg
Chakan, Tal - Khed, Dist - Pune.

Director,
Board of Sports &
Physical Education

SAVITRIBAI PHULE PUNE UNIVERSITY

President
Board of Sports &
Physical Education

AIU-19353

FIT INDIA

Savitribai Phule Pune University

Board of Sports & Physical Education

Certificate

(All India Inter University)
(Individual & Team Event)

This is to certify that Khude Jyoti Popat of the CSM's Arts & Commerce College, Chakan, Dist. Pune was selected as a member of the Savitribai Phule Pune University Team which participated in the All India Inter-UniversityNetball (Women) tournament held at Annamalai University, Annamalainagar (Tamilnadu) during the academic year 2019-2020.

PRINCIPAL
C.S.M.S. Art's & Commerce College
Chakan, Tal- Khed, Dist. Pune.

Director,
Board of Sports &
Physical Education

President
Board of Sports &
Physical Education

WZ-19267

Savitribai Phule Pune University

Board of Sports & Physical Education

FIT INDIA

Certificate

(West Zone Inter University)
(Team Event)

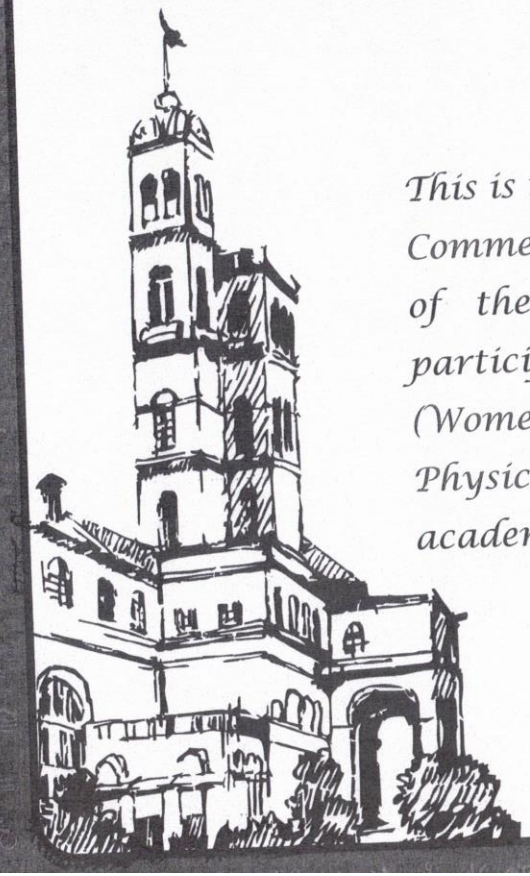

This is to certify that Bokan Nikita Kishor of the CSM's Arts & Commerce College, Chakan, Dist. Pune was selected as a member of the Savitribai Phule Pune University Team which participated in the West Zone Inter-University Handball (Women) tournament held at Lakshmibai National Institute of Physical Education, Gwalior (Madhya Pradesh) during the academic year 2019-2020.

C.S.M.'S. ARTS & COMMERCE COLLEGE CHAKAN 410 501. DIST-PUNE

PRINCIPAL
C.S.M.'S. Arts & Commerce College
Chakan - Pune

SAVITRIBAI PHULE PUNE UNIVERSITY

Director,
Board of Sports &
Physical Education

President
Board of Sports &
Physical Education

WZ-19265

Savitribai Phule Pune University

Board of Sports & Physical Education

FIT INDIA

Certificate

(West Zone Inter University)
(Team Event)

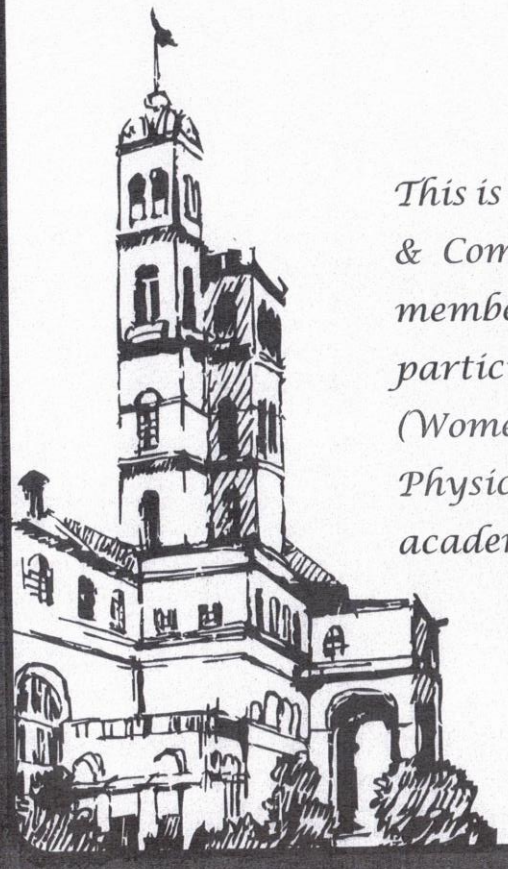

This is to certify that Devkar Harshada Ashok of the CSM's Arts & Commerce College, Chakan, Dist. Pune was selected as a member of the Savitribai Phule Pune University Team which participated in the West Zone Inter-University Handball (Women) tournament held at Lakshmibai National Institute of Physical Education, Gwalior (Madhya Pradesh) during the academic year 2019-2020.

C.S.M.S. ARTS & COMMERCE COLLEGE CHAKAN 410 501. DIST-PUNE

PRINCIPAL
CSMS Arts & Commerce College
Chakan Tal - Khed Dist - Pune

SAVITRIBAI PHULE PUNE UNIVERSITY

Director,
Board of Sports &
Physical Education

President
Board of Sports &
Physical Education

AIU-19343

FIT INDIA

Savitribai Phule Pune University

Board of Sports & Physical Education

Certificate

(All India Inter University)
(Individual & Team Event)

This is to certify that Wahunj Tushar Gulab of the CSM's Arts & Commerce College, Chakan, Dist. Pune was selected as a member of the Savitribai Phule Pune University Team which participated in the All India Inter-University Netball (Men) tournament held at University of Calicut, Calicut (Kerala) during the academic year 2019-2020.

PRINCIPAL
C.S.M.S. Art's & Commerce College
Chakan, Tal - Khed, Dist - Pune.

Director,
Board of Sports &
Physical Education

President
Board of Sports &
Physical Education

2020-21

Nil- Due to Covid-19

Sports 2021-22

YEAR 2021-22

Date of Events.DD-MM-YY	Name of the Event	Name of the Student participated
	PUNE DISTRICT INTER COLLEGIATE TOURNAMENTS	
27-11-2021	1. Basketball (W) DY Patil Pimpri	1. Kolekar Aishwarya D. F.Y.B.A.
		2. Kolekar Shubhangi U. ----/----
		3. Ghawate Pratibha S.Y.B.A.
		4. Kudekar Priyanka S. T.Y.B.A.
		5. Shivekar Harshada S.Y.B.Com
		6. Khude Jyoti P. M.Com
		7. Shinde Bhagyashree K. ----/----
		8. Kolekar Pratiksha U. ----/----
		9. Nanekar Rutuja A. ----/----
		10. Devkar Harshada S. ----/----
		No. of Students = 10
1,2-12-2021	2.Basketball (M)- Lonavala	1. Gawari Pradeep G. F.Y.B.A.
		2. Walunj Tushar G. ----/----
		3. Ghule Pratik B. S.Y.B.Com
		4. Kokate Rutvik B. F.Y.B.Com
		5. Pachpute Onkar S. M.Com
		6. Agarkar Vishal B. M.Com.
		7. Borse Tushar D. ----/----
		8. Jare Mahesh D. M. COM.
		9. Shinde Dattatray B. M.Com.
		10. Obale Vinod B. ----/----
		11. Naikare Abhishek C. ----/----
		No. of Students = 11
10,11-12-2021	3. Athletics(M&W) Bhosari	1. Jadhav Avishkar D. F..Y.B.Com.
		2. Daundkar Prem D. S.Y.B.Com
		3. Argade Rahul S. ----/----
		4. Ghule Pratik B. S.Y.B.Com
		5. Shinde Dattatray B. M.Com.
		6. Kolekar Shubhangi U. F.Y.B.A.
		7. Kolekar Aishwarya D. F.Y.B.A.
		8. Ghawate Pratibha S.Y.B.A.
		9. Shivekar Harshada S. T.Y.B.Com
		No. of Students = 09
05-12-2021	4. Wrestling (M) –A Vinzar	1. Padwal Omjeet B. F.Y.B.A.
		2. Padwal Satish S. ----/----
		No. of Students = 02
24-12-2021	5. Archery (M&W) ACC Chakan	1. Jadhav Avishkar D. F.Y.B.Com.
		2. Agarkar Vishal B. M.Com.

C.S.M.'S. ART'S & COMMERCE COLLEGE CHAKAN 410 501. DIST.-PUNE

PRINCIPAL
C.S.M.'S, Art's & Commerce College
Chakan, Tal - Khed, Dist - Pune.

		3. Kolekar Aishwarya D. F.Y.B.A.
		4. Hogade Samruddhi ----/----
		5. Shinde Dattatray B. M.Com.
		No. of Students = 05
06-01-2022	6. Handball (W) AWC Otur	1. Kolekar Aishwarya D. F.Y.B.A.
		2. Kolekar Shubhangi U. ----/----
		3. Rakshe Tanuja F.Y.B.Com
		4. Sandbhor Siddhi V. S.Y.B.Com
		5. Shivekar Harshada S. T.Y.B.Com
		6. Gotarne Sampada D. ----/----
		7. Gore Tanuja S. ----/----
		8. Khude Jyoti P. M.Com
		9. Shinde Bhagyashree K ----/----
		10. Kolekar Pratiksha U. ----/----
		11. Nanekar Rutuja A. ----/----
		12. Devkar Harshada S. ----/----
		No. of Students = 12
06-12-2022	7. Handball (M) AWC Otur	1. Walunj Tushar G. F.Y.B.A.
		2. Damase Aniket K. F.Y.B.A.
		3. Birajdar Kamlesh ----/----
		4. Koli Vaibhav H. ----/----
		5. Daundkar Prem D. S.Y.B.Com
		6. Borse Tushar D. M.Com.
		7. Shinde Dattatray B. M.Com.
		8. Jare Mahesh D. M. Com
		9. Ray Sunilkumar -----/----
		10.Thorat Akshay -----/----
		11. Agarkar Vishal B. M.Com.
		12. Pachpute Onkar S. M.Com
		13. Agarkar Vijay S. T.Y.B.Com
		No. of Students = 13
16-20-2022	8. Netball (M) ESD Varwand	1. Jadhav Rohit F.Y.B.A.
		2. Walunj Tushar G. F.Y.B.A.
		3. Gawari Pradeep G. F.Y.B.A.
		4. Agarkar Vijay S. T.Y.B.Com
		5. Jare Mahesh D. M. Com.
		6. Agarkar Vishal B. M.Com.
		7. Obale Vinod B. ----/----
		8. Shinde Dattatray B. M.Com.
		9. Pachpute Onkar S. M.Com
		10. Borse Tushar D. M.Com.
		11. Mujawar Arif I. M.Com.
		No. of Students = 11

C.S.M.'S. ARTS & COMMERCE COLLEGE CHAKAN 410 501. DIST-PUNE

PRINCIPAL
C.S.M.'S, Art's & Commerce College
Chakan, Tal - Khed, Dist - Pune.

20-02-2022	9. Korfball (Mixed) ESD Varwand	1. Kolekar Aishwarya D. F.Y.B.A.
		2. Kolekar Shubhangi U. ----/----
		3. Shivekar Harshada S. T.Y.B.Com
		4. Khude Jyoti P. M.Com
		5. Kolekar Pratiksha U. ----/----
		6. Shinde Bhagyashree K. ----/----
		7. Jadhav Rohit F.Y.B.A.
		8. Walunj Tushar G. F.Y.B.A.
		9. Borse Tushar D. M.Com.
		10. Agarkar Vishal B. M.Com.
		11. Shinde Dattatray B. M.Com.
		12. Jare Mahesh D. M. Com.
		13. Mujawar Arif I. M.Com.
		No. of Students = 13
22-02-2022	10. Netball (W) ACC Chakan	1. Kolekar Aishwarya D. F.Y.B.A.
		2. Kolekar Shubhangi U. ----/----
		3. Ghawate Pratibha S.Y.B.A.
		4. Shivekar Harshada S. T.Y.B.Com
		5. Kudekar Priyanka S. T.Y.B.A.
		6. Khude Jyoti P. M.Com
		7. Kolekar Pratiksha U. ----/----
		8. Shinde Bhagyashree K. ----/----
		9. Nanekar Rutuja A. ----/----
		No. of Students = 09
	SPPU PUNE INTER ZONZL TOURNAMENTS	
3,4-12-2022	1. Basketball (W) Tathawade	1. Kolekar Pratiksha U. M.Com.
30-12-2022	2. Archery (M) KTHM Nashik	1. Agarkar Vishal B. M.Com.
13,14-02-2022	3. Handball (M) SSC Junnar	1. Damase Aniket K. F.Y.B.A.
		2. Birajdar Kamlesh ----/----
		3. Ray Sunilkumar M.Com.
14,15-02-2022	4. Handball (W) AWC Otur	1. Kolekar Shubhangi U. F.Y.B.A.
		2. Shinde Bhagyashree K. M.Com.
22,23-02-2022	5. Netball (M) Agasti C. Akole	1. Borse Tushar D. M.Com.
		2. Mujawar Arif I. M.Com.
23,24-02-2022	6. Netball (W) Agasti C. Akole	1. Shivekar Harshada S. T.Y.B.Com
		2. Kudekar Priyanka S. T.Y.B.A.
		3. Kolekar Pratiksha U. M.Com
		4. Khude Jyoti P. M.Com

C.S.M.'S. ART'S & COMMERCE COLLEGE CHAKAN 410 501. DIST-PUNE

PRINCIPAL
C.S.M.'S, Art's & Commerce College
Chakan, Tal - Khed, Dist - Pune.

		5. Shinde Bhagyashree K. M.Com.
	PARTICIPATED INTER UNIVERSITY TOURNAMENTS	
20-03-2022 to 23-03-2022	1. All India Inter Uni. Netball (M) Bharatidasan Uni .Karnataka	1. Borse Tushar D. M.Com.
20-03-2022 to 23-03-2022	2. West Zone Inter Uni. Handball (M) Udaipur Raj.	1. Birajdar Kamlesh F.Y.B.A. 2. Ray Sunilkumar M.Com.
20-03-2022 to 24-03-2022	3. All India Inter Uni. Netball (W) HPCU. Dharamshala .	1. Shinde Bhagyashree K. M.Com. 2. Khude Jyoti P. M.Com.

C.S.M.'S. ART'S & COMMERCE COLLEGE CHAKAN 410 501. DIST-PUNE

PRINCIPAL
C.S.M.'S, Art's & Commerce College
Chakan, Tal - Khed, Dist - Pune.

I.C.Basketball (W)- 27-11-2022- Pimpri.

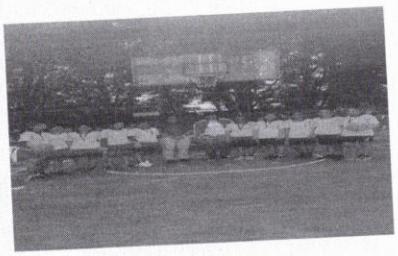

I.C.Basketball (M) -1, 2-12-2022 -Lonawala

I.C. Archery (M&W) - 24-12-2022 ACC Chakan

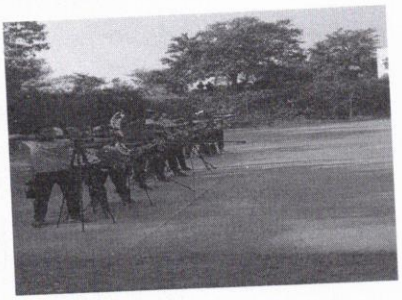

I.C. Handball (M&W) - 06-12-2022 AWC Otur III Place

I.C. Korfball (Mixed) 20-02-2022 ESD Varwand III Place

C.S.M.'S, ART'S & COMMERCE COLLEGE CHAKAN 410 501. DIST-PUNE

PRINCIPAL
C.S.M.'S, Art's & Commerce College
Chakan, Tal - Khed, Dist - Pune.

I.C. Netball (W) 2202-2023 ACC Chakan II Place

SPPU- Inter Zonal Netball 23, 24-02-2022 -Akole

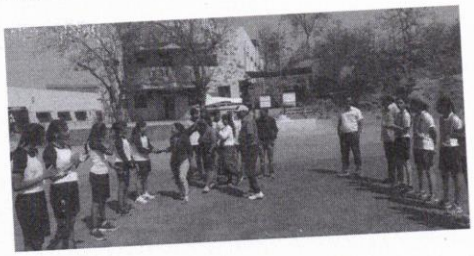

SPPU- Inter Zonal Korfball 25,26-02-2022 RMC Akurdi

All India Inter University Netball
20 to 24 March 2022 Dharmshala

All India Inter University Netball
20 to 23 March 2022- Truchilapalli

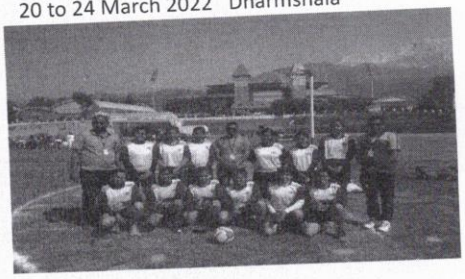

All India Inter University Netball- Dharmshala

C.S.M.'S. ARTS & COMMERCE COLLEGE
CHAKAN
410 501.
DIST-PUNE

PRINCIPAL
C.S.M.'S, Art's & Commerce College
Chakan, Tal - Khed, Dist - Pune.

BJS सावित्रीबाई फुले पुणे विद्यापीठ
पुणे जिल्हा विभागीय क्रीडा समिती

द्वारा - भारतीय जैन संघटनेचे कला, विज्ञान व वाणिज्य महाविद्यालय, वाघोली, पुणे - ४१२२०७

डॉ. रमेश गायकवाड
सचिव
मोबा. ९८५०२०९४६६

प्राचार्य मेजर डॉ. अशोक गिरी
अध्यक्ष
मोबा. ९८२२२९६५१६

प्रति
मा. प्राचार्य,
संलग्न महाविद्यालय पुणे जिल्हा क्रीडा विभाग, पुणे.

विषय :- आंतर महाविद्यालयीन स्पर्धा २०२१-२०२२.

महोदय,

पुणे जिल्हा क्रीडा विभाग सन २०२१-२०२२ या वर्षाच्या ...क्रॉसकंट्री बॉईज (मुली)... स्पर्धा दिनांक २८/१२/२०२१ रोजी डी.डी. वाय. पी. पाटील पिंपरी... महाविद्यालयात झाल्या. त्यामध्ये पी.सी.सी.ओ.ई निगडी... महाविद्यालय विजयी व पी.सी.सी.ओ.ई रावेत... महाविद्यालय उपविजयी झाले. या स्पर्धेतून निवड समितीने पुढील खेळाडूंची स्पर्धेसाठी निवड केली आहे. तरी ..१.... ते ..१२ मधील आपल्या महाविद्यालयातील खेळाडूंना स्पर्धेसाठी पाठवून सहकार्य करावे.

अ. क्र.	खेळाडूंचे नांव	महाविद्यालयाचे नांव	शेरा
१	जगताप अर्णव रमेश	पी.सी.सी.ओ.ई निगडी	
२	हेगमिर अर्पण चरणकुमार	——॥——	
३	मरवार स्नेहा रविंद्र	——॥——	
४	शिंदे यशश्री सुभाष	——॥——	
५	गोरात चेतना वि.	पी.सी.सी.ओ.ई रावेत	
६	हक्कर प्रीती बाबुराव	——॥——	
७	लंगोटे सृष्टी अतुल	आय.सी.सी.एस लायवडे	
८	अदिती जैस्वाल	——॥——	
९	मोर शारी आनंद	——॥——	
१०	कोकेजर तनिष्का.ड	पी.सी.सी. चाकण	
११	खांडेकर वैष्णवी.अ	डी.डी. वाय. पाटील पिंपरी	
१२	नाथा खेडेकर	आय.सी.पी. लायवड	
१३	ज्योती रकुडे	पी.सी.सी. चाकण	
१४	आडकर अदिती	पी.सी.सी.ओ.ई निगडी	
१५	साहू वैशाली	आय.सी.पी लायवड	
१६	सिंग आरोही	पी.सी.सी ओ.ई. रावेत.	

परवि

आंतरविभागीय स्पर्धेचा दिनांक ३.१.१ डिसें.२१ संघ व्यवस्थापक सभा ...स. ११.००.वा.

आंतरविभागीय स्पर्धा स्थळ (Iccs - Iccs) संघ व्यवस्थापकाचे नाव श्री. अमृता ...

आय.सी.सी.पुस.लायवडे. संघ व्यवस्थापक मो. नंबर 9890577774

संघाचा रिपोर्ट ...स. ११.०० वा (३/१२/२१) स्पर्धा उद्घाटन ...दु. १२.३० वा. (३/१२/२१)

स्पर्धा सुरूवात स. ११.०० वा.

आपला विश्वासू,

W-209-Pune district sport zone 2020-21

PRINCIPAL
MJS, Art's & Commerce Co
Chakan, Tal. Khed, Dist - Pu

JOINT SECRETARY
PUNE DISTRICT ZONAL SPORTS COMMITTEE
C/O. Bharatiya Jain Sanghatana's
Arts, Science & Commerce College,
Wagholi, Pune - 412207

*टिप :- वरील निवड झालेले १ ते १२ खेळाडूंचे सराव शिबिर दिनांक. २/१२/२१ रोजी Iccs. लायवडे येथे होईल. सदर खेळाडूंनी दि. २/१२/२१ रोजी सकाळी १०.०० वाजेपर्यंत रिपोर्टिंग करावी अन्यथा गैरहजर राहावे. संपर्क - श्री. किशोर पवार - ९८४४००४६०३

BJS

सावित्रीबाई फुले पुणे विद्यापीठ
पुणे जिल्हा विभागीय क्रीडा समिती

द्वारा - भारतीय जैन संघटनेचे कला, विज्ञान व वाणिज्य महाविद्यालय, वाघोली, पुणे - ४१२२०७

डॉ. रमेश गायकवाड
सचिव
मोबा. ९८५०२०९४६६

प्राचार्य मेजर डॉ. अशोक गिरी
अध्यक्ष
मोबा. ९८२२२९६५९६

दि २४/१२/२०२१

प्रति
मा. प्राचार्य,
संलग्न महाविद्यालय पुणे जिल्हा क्रीडा विभाग, पुणे.

विषय :- आंतर महाविद्यालयीन स्पर्धा २०२१-२०२२.

महोदय,
पुणे जिल्हा क्रीडा विभाग सन २०२१-२०२२ या वर्षाच्या आर्चरी (मुले) स्पर्धा दिनांक २४/१२/२०२१ रोजी कला व वाणिज्य महाविद्यालय चाकण महाविद्यालयात झाल्या. त्यामध्ये — महाविद्यालय विजयी व ..... महाविद्यालय उपविजयी झाले. या स्पर्धेतून निवड समितीने पुढील खेळाडूची स्पर्धेसाठी निवड केली आहे. तरी ..... ते ..... मधील आपल्या महाविद्यालयातील खेळाडूंना स्पर्धेसाठी पाठवून सहकार्य करावे.

अ. क्र.	खेळाडूंचे नांव	महाविद्यालयाचे नांव	शेरा
१	पाटील आकाश	डी.वाय.पाटील एस.एस. पिंपरी	
२	शर्मा कृष्णा	प्रतिभा कॉलेज चिंचवड	
३	साबळे शिवम	आर.एम.सी. आकुर्डी	
४	मोरे पुष्कराज	कीस्टोन एस.ओ.ई. उरुळी	
५	खंडागळे सौरभ	एच.आर.एम. राजगुरुनगर	
६	भिसे आदित्य	एस.एन.बी.पी. येरवडा	
१	दळवी शिवांश	डी.वाय.पाटील लॉ कॉलेज पिंपरी	
२	शिंदे स्वराज	बी.जी.कॉलेज सांगवी	
३	आगरकर विशाल	आर्टस कॉमर्स कॉलेज चाकण	
४	खंडागळे मंगेश	एच.आर.एम. राजगुरुनगर	
५	गुप्ता राजू	बी.डी.काळे महाविद्यालय घोडेगाव	
६	जोधव अविष्कार	आर्टस कॉमर्स कॉलेज चाकण	
१	मोई लखन	डॉ.डी.वाय.पाटील पिंपरी	
२	फडतरे तुषार	— " —	
३	गडधे आदित्य	ई.एस.दिवेकर महा. वरवंड	
४	सरडे अमित	राजमाता जिजाऊ महा. भोसरी	

Indian
Stand by
Recorde
Stand by
Compound

आंतरविभागीय स्पर्धेचा दिनांक २९ डिसेंबर २०२१
आंतरविभागीय स्पर्धा स्थळ के.टी.एच. कॉलेज नाशिक
संघाचा रिपोर्ट दु. १२ वा.
स्पर्धा सुरूवात दु. २.०० वा.

संघ व्यवस्थापक सभा दु. १२.३० वा.
संघ व्यवस्थापकाचे नाव डॉ. आनंद लुंकड
संघ व्यवस्थापक मो. नंबर 9404685241
स्पर्धा उद्घाटन दु. १.३० वा.

आपला विश्वासू,

सहसचिव
पुणे जिल्हा विभागीय क्रीडा समिती

w-209-Pune district sport zone 2020-21

Compound
Stand by 1. यज्ञेश कुलकर्णी राजमाता जिजाऊ भोसरी
2. कदम शुभम डॉ.डी.वाय.पाटील पिंपरी

पुणे जिल्हा विभागीय क्रीडा समिती सावित्रीबाई फुले पुणे विद्यापीठ

C.S.M.'S. ARTS & COMMERCE COLLEGE CHAKAN 410 501. DIST-PUNE

PRINCIPAL
C.S.M.'S, Art's & Commerce College
Chakan, Tal - Khed, Dist - Pune

BJS

सावित्रीबाई फुले पुणे विद्यापीठ
पुणे जिल्हा विभागीय क्रीडा समिती

द्वारा - भारतीय जैन संघटनेचे कला, विज्ञान व वाणिज्य महाविद्यालय, वाघोली, पुणे - ४१२२०७

डॉ. रमेश गायकवाड
सचिव
मोबा. ९८५०२०९४६६

प्राचार्य मेजर डॉ. अशोक गिरी
अध्यक्ष
मोबा. ९८२२२१६५९६

प्रति
मा. प्राचार्य,
संलग्न महाविद्यालय पुणे जिल्हा क्रीडा विभाग, पुणे.

विषय :- आंतर महाविद्यालयीन स्पर्धा २०२१-२०२२.

महोदय,

पुणे जिल्हा क्रीडा विभाग सन २०२१-२०२२ या वर्षाच्या कॉर्फबॉल (मुले मुली) स्पर्धा दिनांक २०/०२/२०२२ रोजी कै. एस. दिवेकर महाविद्यालय वरवंड महाविद्यालयात झाल्या. त्यामध्ये [illegible] महाविद्यालय [illegible] महाविद्यालय उपविजयी महाविद्यालय विजयी व [illegible] झाले. या स्पर्धेतून निवड समितीने पुढील खेळाडूंची स्पर्धेसाठी निवड केली आहे. तरी २ ते २६ मधील आपल्या महाविद्यालयातील खेळाडूंना स्पर्धेसाठी पाठवून सहकार्य करावे.

अ. क्र.	खेळाडूंचे नांव	महाविद्यालयाचे नांव	शेरा
१	प्रवीर संदेश	दी. ही. महाविद्यालय, थरमती	
२	पोमणे प्रथमेश	〃	
३	आव्हाळे दिग्विजय	〃	
४	शेलार अथर्व	रामकृष्ण मोरे मह. आकुर्डी	
५	आहिरलिंगे अविनाश	〃	
६	आगाकर विश्वास	कला व वाणिज्य मह. चाकण	
७	सोनवणे प्रथमेश	इंदापूर वाणिज्य मह. इं. नगर	
८	विश्वास सुरवसे	पी. एच. दिवेकर मह. वरवंड	
९	पाटेरे पुनम	दी. ही. मह. विद्यालय, थरमती	
१०	पांडवा [illegible]	〃	
११	[illegible]	रामकृष्ण मोरे मह. आकुर्डी	
१२	धुलिया वारसी	〃	
१३	नवले दक्षता	〃	
१४	शिंदे भाग्यश्री	कला वाणिज्य महाविद्यालय, चाकण	
१५	[illegible]	〃	
१६	[illegible]	पी. डी. सी. ओ. ई. निगडी	

आंतरविभागीय स्पर्धेचा दिनांक २५, २६ फेब्रु २२ संघ व्यवस्थापक सभा सकाळी 12.00 वाजता

आंतरविभागीय स्पर्धा स्थळ रामकृष्ण मोरे महाविद्यालय, आकुर्डी

संघ व्यवस्थापकाचे नाव मा. श्री. [illegible]

संघ व्यवस्थापक मो. नंबर मा. श्री. [illegible] - 8890577474

संघाचा रिपोर्ट सकाळी 11.00 वाजता

स्पर्धा उद्घाटन दुपारी - 12.30 वाजता

स्पर्धा सुरूवात दुपारी 1.00 वाजता.

आपला विश्वासू,

w-209-Pune district sport zone 2020-21

सहसचिव
पुणे जिल्हा विभागीय क्रीडा समिती

P.T.O.

PRINCIPAL
C.S.M.'S, Art's & Commerce Coll
Chakan, Tal - Khed, Dist - Pun

BJS

सावित्रीबाई फुले पुणे विद्यापीठ
पुणे जिल्हा विभागीय क्रीडा समिती

द्वारा - भारतीय जैन संघटनेचे कला, विज्ञान व वाणिज्य महाविद्यालय, वाघोली, पुणे - ४१२२०७

डॉ. रमेश गायकवाड
सचिव
मोबा. ९८५०२०९४६६

प्राचार्य मेजर डॉ. अशोक गिरी
अध्यक्ष
मोबा. ९८२२२९६५९६

प्रति
मा. प्राचार्य,
संलग्न महाविद्यालय पुणे जिल्हा क्रीडा विभाग, पुणे.

विषय :- आंतर महाविद्यालयीन स्पर्धा २०२१-२०२२.

महोदय,

पुणे जिल्हा क्रीडा विभाग सन २०२१-२०२२ या वर्षाच्या नेटबॉल (मुली) स्पर्धा दिनांक 18/02/22 रोजी कला व वाणिज्य महाविद्यालय, चाकण महाविद्यालयात झाल्या. त्यामध्ये गुरुनाथ चतुरचंद महाविद्यालय बारामती महाविद्यालय विजयी व कला व वाणिज्य महाविद्यालय, चाकण महाविद्यालय उपविजयी झाले. या स्पर्धेतून निवड समितीने पुढील खेळाडूची स्पर्धेसाठी निवड केली आहे. तरी 9 ते 28 मधील आपल्या महाविद्यालयातील खेळाडूंना स्पर्धेसाठी पाठवून सहकार्य करावे.

अ. क्र.	खेळाडूंचे नांव	महाविद्यालयाचे नांव	शेरा
१	निंबाळकर अद्दा	टी.सी. महाविद्यालय बारामती	
२	येळे शिवाली	—"—	
३	गायकवाड निकिता	—"—	
४	डोंबाळे शिवानी	—"—	
५	पांडेया निशा	—"—	
६	कोळेकर प्रतिक्षा	कला वाणिज्य मह. चाकण	
७	कडेकर प्रियंका	—"—	
८	शिवेकर हर्षदा	—"—	
९	खुडे ज्योती	—"—	
१०	शिंदे भाग्यश्री	—"—	
११	गाढवे आकांक्षा	ई.एस. दिवेकर मह. वरवंड	
१२	पवांडे विशाखा	रा. मोरे महाविद्यालय आकुर्डी	
१३	पांढरे पुजा	टी.सी. महाविद्यालय बारामती	
१४	नाथव अद्दा	ई.एस. दिवेकर वरवंड	
१५	नागेकर अनुजा	कला व वाणिज्य मह. चाकण	
१६	चव्हाण अनुजा	डी.वाय. पाटील आकुर्डी (M.CA&M)	

आंतरविभागीय स्पर्धेचा दिनांक 23, 24 फेब्रु. 22 संघ व्यवस्थापक सभा दुपारी 9.00 वाजता

आंतरविभागीय स्पर्धा स्थळ भगवती मह. अकोले संघ व्यवस्थापकाचे नाव प्रा. कांबळे शैलेंद्र

संघ व्यवस्थापक मो. नंबर 9822294660

संघाचा रिपोर्ट दुपारी 12.00 वाजता स्पर्धा उद्घाटन दुपारी 9.30 वाजता

स्पर्धा सुरूवात 23/02/22

आपला विश्वासू,

आंतर महाविद्यालयीन सचिव
पुणे जिल्हा विभागीय
स्थानिक क्रीडा समिती

C.S.M.'S. ART'S & COMMERCE COLLEGE CHAKAN 410 501. DIST.-PUNE

PRINCIPAL
C.S.M.'S, Art's & Commerce College
Chakan, Tal - Khed, Dist - Pune.

w-209-Pune district sport zone 2020-21

सावित्रीबाई फुले पुणे विद्यापीठ

(पूर्वीचे पुणे विद्यापीठ)

क्रीडा व शारीरिक शिक्षण मंडळ

आयुकाजवळ, गणेशखिंड, पुणे – ४११ ००७.

दूरध्वनी क्र. ०२०–२५६२२६६४, २५६२२६६६ ईमेल directorsports@unipune.ac.in

९७

संदर्भ: विक्रीमं/६.३२/५००५

दिनांक: २६ फेब्रुवारी, २०२२.

प्रति,
मा. प्राचार्य,
संबंधित महाविद्यालये.

विषय: अखिल भारतीय आंतर विद्यापीठ नेटबॉल (मुले) स्पर्धा २०२१–२२ निवडीबाबत...

स.न.वि.वि.

नुकत्याच झालेल्या आंतर विभागीय नेटबॉल (मुले) स्पर्धेमधून आपल्या महाविद्यालयातील खालील खेळाडूंच्या नावांची शिफारस निवड समितीने केलेली आहे, हे कळविण्यास आनंद होत आहे.

अ.क्र.	विद्यार्थ्याचे नाव	महाविद्यालयाचे नाव
१.	ताठे दर्शन	कला व वाणिज्य महाविद्यालय, येवला, नाशिक
२.	आहेर शंतनू	के. के. वाघ इन्स्टिटयूट ऑफ इंजिनिअरिंग एज्युकेशन ॲण्ड रिसर्च, नाशिक
३.	गायकवाड दर्शन	कला व वाणिज्य महाविद्यालय, येवला, नाशिक
४.	पाटील सर्वेश	स्व. रत्नाप्रभा प्रभाकर वैश्यमपायन, कला, वाणिज्य व विज्ञान रात्र महाविद्यालय, नाशिक
५.	देशमुख अनिकेत	संदीप इन्स्टिटयुट ऑफ इंजिनिअरिंग ॲण्ड मॅनेजमेंट, महिरावणी, नाशिक
६.	गायकवाड आकाश	कला व वाणिज्य महाविद्यालय, रावळगाव, नाशिक
७.	बोरसे तुषार	कला व वाणिज्य महाविद्यालय, चाकण
८.	मुजावर आरिफ	कला व वाणिज्य महाविद्यालय, चाकण
९.	पोपळे तुषार	तुळजाराम चतुरचंद महाविद्यालय, बारामती, जि. पुणे
१०.	पाटील अविनाश	मॉडर्न महाविद्यालय, शिवाजीनगर, पुणे ५
११.	कोडग शुभम	मॉडर्न महाविद्यालय, शिवाजीनगर, पुणे ५
१२.	बाणाईत ओम	अगस्ती कला, वाणिज्य व दादासाहेब रूपवते विज्ञान महाविद्यालय, अकोले

(कृपया मागे पहा

अभिनंदन !!!

04/03/2022

C.S.M.S. ARTS & COMMERCE COLLEGE CHAKAN DIST-PUNE

PRINCIPAL
C.S.M.'S, Art's & Commerce College
Chakan, Tal - Khed, Dist - Pune.

सावित्रीबाई फुले पुणे विद्यापीठ

(पूर्वीचे पुणे विद्यापीठ)

क्रीडा व शारीरिक शिक्षण मंडळ

आयुकांजवळ, गणेशखिंड, पुणे – ४११ ००७.

दूरध्वनी क्र. ०२०–२५६२२६६४, २५६२२६६६ ईमेल directorsports@unipune.ac.in

संदर्भ: विक्रीमं/६.३२/४९९७ दिनांक: २६ फेब्रुवारी, २०२२.

प्रति,
मा. प्राचार्य,
संबंधित महाविद्यालये.

विषय: अखिल भारतीय आंतर विद्यापीठ नेटबॉल (मुली) स्पर्धा २०२१–२२ निवडीबाबत...

स.न.वि.वि.

नुकत्याच झालेल्या आंतर विभागीय नेटबॉल (मुली) स्पर्धेमधून आपल्या महाविद्यालयातील खालील खेळाडूंच्या नावांची शिफारस निवड समितीने केलेली आहे, हे कळविण्यास आनंद होत आहे.

अ.क्र.	विद्यार्थ्याचे नाव	महाविद्यालयाचे नाव
१.	खुडे ज्योती	कला व वाणिज्य महाविद्यालय, चाकण
२.	डोंबाळे शिवानी	तुळजाराम चतुरचंद महाविद्यालय, बारामती, जि. पुणे
३.	गायकवाड निकिता	तुळजाराम चतुरचंद महाविद्यालय, बारामती, जि. पुणे
४.	शिंदे भाग्यश्री	कला व वाणिज्य महाविद्यालय, चाकण
५.	पालांडे विशाखा	प्रा. रामकृष्ण मोरे महाविद्यालय, आकुर्डी
६.	येळे शिवानी	तुळजाराम चतुरचंद महाविद्यालय, बारामती, जि. पुणे
७.	पगारे अनुष्का	के. के. वाघ इन्स्टिटयूट ऑफ इंजिनिअरिंग एज्युकेशन ॲण्ड रिसर्च, नाशिक
८.	मांडे मृणाल	एच. पी. टी. आर्टस् ॲण्ड आर. वाय. के. सायन्स कॉलेज, नाशिक
९.	वाळके तेजस्विनी	एस. व्ही. के. टी. महाविद्यालय, देवळाली कॅम्प, नाशिक
१०.	भाबड विशाखा	एल.जी.एम. इन्स्टिटयुट ऑफ इंजिनिअरिंग एज्युकेशन ॲण्ड रिसर्च, नाशिक
११.	जगताप शरयु	मॉडर्न महाविद्यालय, शिवाजीनगर, पुणे – ०५.
१२.	कोळपकर साक्षी	अगस्ती कला, वाणिज्य व दादासाहेब रूपवते विज्ञान महाविद्यालय, अकोले

(कृपया मागे पहा

अभिनंदन !!!

4/03/2022

C.S.M.'S. ART'S & COMMERCE COLLEGE CHAKAN 410 501. DIST-PUNE

PRINCIPAL
C.S.M.'S, Art's & Commerce College
Chakan, Tal - Khed, Dist - Pune.

सावित्रीबाई फुले पुणे विद्यापीठ

(पूर्वीचे पुणे विद्यापीठ)

12

क्रीडा व शारीरिक शिक्षण मंडळ

आयुकाजवळ, गणेशखिंड, पुणे – ४११ ००७.

दूरध्वनी क्र. ०२०–२५६२२६६४, २५६२२६६६ ईमेल directorsports@unipune.ac.in

संदर्भ: विक्रीमं/६.२४/५०९० दिनांक: १२ मार्च, २०२२.

–सुधारित पत्र:–

प्रति,
मा. प्राचार्य,
संबंधित महाविद्यालये.

विषय: पश्चिम विभागीय आंतर विद्यापीठ हॅण्डबॉल (मुले) स्पर्धा २०२१–२२ निवडीबाबत.

स.न.वि.वि.

नुकत्याच झालेल्या आंतर विभागीय हॅण्डबॉल (मुले) स्पर्धेमधून आपल्या महाविद्यालयातील खालील खेळाडूंच्या नावांची शिफारस निवड समितीने केलेली आहे, हे कळविण्यास आनंद होत आहे.

अ.क्र.	विद्यार्थ्याचे नाव	महाविद्यालयाचे नाव
१.	ओझरकर नागेश्वर	आबासाहेब गरवारे महाविद्यालय, पुणे
२.	ठाकूर शिवासिंह	चंद्रशेखर आगाशे शारीरिक शिक्षण महाविद्यालय, पुणे
३.	नवले आदित्य	श्री शाहू मंदिर महाविद्यालय, पुणे
४.	भालेकर रोहित	श्री शाहू मंदिर महाविद्यालय, पुणे
५.	फरगडे विशाल	चंद्रशेखर आगाशे शारीरिक शिक्षण महाविद्यालय, पुणे
६.	मुळे हर्षल	चंद्रशेखर आगाशे शारीरिक शिक्षण महाविद्यालय, पुणे
७.	महाडिक सत्यम	मॉडर्न महाविद्यालय, शिवाजीनगर, पुणे – ०५
८.	जाबरे जय	मॉडर्न महाविद्यालय, शिवाजीनगर, पुणे – ०५
९.	पालके विशाल	अण्णासाहेब मगर महाविद्यायलय, हडपसर
१०.	पठाण सरफराज	अण्णासाहेब मगर महाविद्यायलय, हडपसर
११.	बिराजदार कमलेश	कला व वाणिज्य महाविद्यालय, चाकण
१२.	राय सुनिलकुमार	कला व वाणिज्य महाविद्यालय, चाकण
१३.	साळुंखे घनशाम	के. टी. एच. एम. महाविद्यालय, नाशिक
१४.	गांजवे भगवान	जी. एम. डी. बलसा, बी. डब्ल्यु वाणिज्य व विज्ञान महाविद्यालय, सिन्नर
१५.	कापसे किरण	जी. एम. डी. बलसा, बी. डब्ल्यु वाणिज्य व विज्ञान महाविद्यालय, सिन्नर
१६.	सांगळे श्रीराम	संगमनेर नगरपालिका महाविद्यालय, संगमनेर, जि. अहमदनगर

(कृपया मागे पहा

C.S.M.'S ARTS & COMMERCE COLLEGE CHAKAN 410 501. DIST-PUNE

PRINCIPAL
C.S.M.'S Art's & Commerce College
Chakan Tal - Khed, Dist - Pune.

BJS
Bharatiya Jain Sanghatana

पुणे जिल्हा विभागीय क्रीडा समिती

द्वारा - भारतीय जैन संघटनेचे कला, विज्ञान व वाणिज्य महाविद्यालय, वाघोली, पुणे - ४१२२०७

सन २०२१-२०२२ आंतर महाविद्यालयीन स्पर्धा कार्यक्रम पत्रिका

अ. क्र.	खेळाचे नाव	आंतर विभागीय स्पर्धा स्थळ	दिनांक	आंतर महाविद्यालय स्पर्धा स्थळ	दिनांक	संघ रिपोर्ट
१	हॉकी (मुले)	बाबुरावजी घोलप महाविद्यालय, सांगावी, पुणे	१९ व २० नोव्हेंबर २०२१	बाबुरावजी घोलप महाविद्यालय, सांगवी, पुणे	१८ नोव्हेंबर २०२१	सकाळी १० वा.
२	लॉन टेनिस (मुले)	मॉडर्न कला, विज्ञान व वाणिज्य महाविद्यालय, गणेशखिंड, पुणे ५३	२९ व ३० नोव्हेंबर २०२१	डी. वाय. पाटील इंजिनिअरिंग कॉलेज, चऱ्होली	२६ नोव्हेंबर २०२१	सकाळी १० वा.
३	लॉन टेनिस (मुली)	आबासाहेब गरवारे महाविद्यालय, पुणे	२९ व ३० नोव्हेंबर २०२१	डी. वाय. पाटील इंजिनिअरिंग कॉलेज, चऱ्होली	२६ नोव्हेंबर २०२१	सकाळी १० वा.
४	सायकलिंग (मुले व मुली) ट्रॅक इव्हेंट	मॉडर्न कला, विज्ञान व वाणिज्य महाविद्यालय, शिवाजीनगर, पुणे - ५	१ व २ डिसेंबर २०२१	हुतात्मा राजगुरु महाविद्यालय, राजगुरुनगर, जि. पुणे.	२९ नोव्हेंबर २०२१	सकाळी १० वा.
५	मलखांब, रोप मल्लखांब, जिम्नॅस्टिक (मुले व मुली)	मराठवाडा मित्र मंडळाचे कॉलेज ऑफ इंजिनिअरिंग, कर्वेनगर, पुणे	१ व २ डिसेंबर २०२१	बी. डी. काळे महाविद्यालय, घोडेगांव, जि. पुणे	२७ नोव्हेंबर २०२१	सकाळी १० वा.
६	बास्केटबॉल (मुली)	इंदिरा वाणिज्य व विज्ञान महाविद्यालय, वाकड, पुणे	३ व ४ डिसेंबर २०२१	डी. वाय. पाटील महाविद्यालय, पिंपरी, पुणे - १८	२७ नोव्हेंबर २०२१	सकाळी १० वा.
७	हॉकी (मुली)	बाबुरावजी घोलप महाविद्यालय, सांगावी, पुणे	४ व ५ डिसेंबर २०२१	बाबुरावजी घोलप महाविद्यालय, सांगवी, पुणे	०३ डिसेंबर २०२१	सकाळी १० वा.
८	बॅडमिंटन (मुले)	मॉडर्न कला, विज्ञान व वाणिज्य महाविद्यालय, शिवाजीनगर, पुणे - ५	५ व ६ डिसेंबर २०२१	श्री. शिवछत्रपती महाविद्यालय, जुन्नर, जि. पुणे.	२९ व ३० नोव्हें.२०२१	सकाळी १० वा.
९	बॅडमिंटन (मुली)	मॉडर्न कला, विज्ञान व वाणिज्य महाविद्यालय, शिवाजीनगर, पुणे - ५	५ व ६ डिसेंबर २०२१	श्री. शिवछत्रपती महाविद्यालय, जुन्नर, जि. पुणे.	२९ व ३० नोव्हें. २०२१	सकाळी १० वा.
१०	बास्केटबॉल (मुले)	मॉडर्न कला, विज्ञान व वाणिज्य महाविद्यालय, शिवाजीनगर, पुणे - ५	५ व ६ डिसेंबर २०२१	एस.आय.पी.एस. कॉलेज, लोणावळा, जि. पुणे	०१ ते ०३ डिस.२०२१	टीप पहावे

w-227-Pune district sport zone 2020-21

C.S.M.'S. ART'S & COMMERCE COLLEGE CHAKAN 410 501.

PRINCIPAL
C.S.M.'S, Art's & Commerce College
Chakan, Tal - Khed, Dist - Pune.

अ. क्र.	खेळाचे नाव	आंतर विभागीय स्पर्धा स्थळ	दिनांक	आंतर महाविद्यालय स्पर्धा स्थळ	दिनांक	संघ रिपोर्ट
११	बॉक्सींग (मुले)	पुणे जिल्हा विभागीय क्रीडा समिती, वाघोली, पुणे	०५ व ०६ डिसेंबर २०२१	बीजेएस कॉलेज, वाघोली, पुणे - ४१२२०७	०१ व ०२ डिसें.२०२१	सकाळी १० वा.
१२	बॉक्सींग (मुली)	पुणे जिल्हा विभागीय क्रीडा समिती, वाघोली, पुणे	०६ व ०७ डिसेंबर २०२१	बीजेएस कॉलेज, वाघोली, पुणे - ४१२२०७	०१ व ०२ डिसें.२०२१	सकाळी १० वा.
१३	पोहणे, डायव्हिंग, वॉटरपोलो (मुले व मुली)	कला, विज्ञान व वाणिज्य महाविद्यालय, ओझर मिग, नाशिक	७ व ८ डिसेंबर २०२१	ट्रीनिटी कॉलेज ऑफ इंजिनिअरिंग, पिसोळी, पुणे	०३ डिसेंबर २०२१	सकाळी १० वा.
१४	शुटिंग (मुले व मुली)	शरदचंद्रजी पवार महाविद्यालय, जेजुरी, पुणे	९ व १० डिसेंबर २०२१	आर.एस.सी.ओ.ई महाविद्यालय, ताथवडे, पुणे	०४ डिसेंबर २०२१	सकाळी १० वा.
१५	टेबल टेनिस (मुले व मुली)	सिंबायोसिस कला व वाणिज्य महाविद्यालय, पुणे	१० व ११ डिसेंबर २०२१	पी.सी.सी.ओ.ई महाविद्यालय, निगडी, पुणे	०५ व ०६ डिसें.२०२१	सकाळी १० वा.
१६	व्हॉलीबॉल (मुले)	अमृतवाहिनी अभियांत्रिकी महाविद्यालय, संगमनगर, जि. नगर	१० व ११ डिसेंबर २०२१	टी. सी. कॉलेज, बारामती, जि. पुणे.	०४ ते ०५ डिसें.२०२१	सकाळी १० वा.
१७	योगासने (मुले व मुली)	संगमनेर नगरपालिका महाविद्यालय, संगमनेर, जि. नगर	१० डिसेंबर ते ११ जानेवारी २०२२	डॉ. आंबेडकर महाविद्यालय, येरवडा, पुणे.	०४ डिसेंबर २०२१	सकाळी १० वा.
१८	कबड्डी (मुले)	के. एच. अंबड महाविद्यालय, चांदवड, जि. नाशिक	१३ व १४ डिसेंबर २०२१	आण्णासाहेब आवटे महाविद्यालय, मंचर, जि. पुणे	०७ ते ०९ डिसें.२०२१	टीप पहावे
१९	कबड्डी (मुली)	के. एच. अंबड महाविद्यालय, चांदवड, जि. नाशिक	१३ व १४ डिसेंबर २०२१	सी. के. गोयल महाविद्यालय, दापोडी, पुणे.	०९ डिसेंबर २०२१	सकाळी १० वा.
२०	ॲथलेटिक्स (मुले व मुली)	पुणे जिल्हा विभागीय क्रीडा समिती, वाघोली, पुणे	१३ ते १५ डिसेंबर २०२१	पुणे जिल्हा विभागीय क्रीडा समिती, वाघोली, पुणे	१० ते ११ डिस.२०२१	टीप पहावे
२१	व्हॉलीबॉल (मुली)	राबाधाई काळे महिला महाविद्यालय, अहमदनगर.	१६ व १७ डिसेंबर २०२१	इंदिरा वाणिज्य महाविद्यालय, ताथवडे, पुणे	१२ डिसेंबर २०२१	सकाळी १० वा.
२२	फुटबॉल (मुले)	एआयएसएसएमएस अभियांत्रिकी महाविद्यालय, पुणे	१७ व १८ डिसेंबर २०२१	सिंहगड इंजिनिअरिंग महाविद्यालय, लोणावळा	१३ ते १५ डिसें.२०२१	टीप पहावे
२३	फुटबॉल (मुली)	चंद्रशेखर आगाशे शारिरीक शिक्षण महाविद्यालय, स्वारगेट, पुणे	१७ व १८ डिसेंबर २०२१	वाघिरे महाविद्यालय, सासवड, जि. पुणे.	१५ डिसेंबर २०२१	सकाळी १० वा.
२४	वेट लिफ्टिंग, शरीरसौष्ठव (मुले)	सी. डी. जैन वाणिज्य महाविद्यालय, श्रीरामपूर, जि. अहमदनगर	२० व २१ डिसेंबर २०२१	हुतात्मा राजगुरु महाविद्यालय, राजगुरुनगर, जि. पुणे	१६ डिसें. २०२१	सकाळी १० वा.

w-228-Pune district sport zone 2020-21

C.S.M.'S, ART'S & COMMERCE COLLEGE CHAKAN 410 501.

PRINCIPAL
C.S.M.'S, Art's & Commerce College
Chakan, Tal - Khed, Dist - Pune.

अ. क्र.	खेळाचे नाव	आंतर विद्यापीठ स्पर्धा स्थळ	दिनांक	आंतर महाविद्यालय स्पर्धा स्थळ	दिनांक	संघ रिपोर्ट
२५	बेट लिफ्टिंग (मुली)	सी. डी. जैन वाणिज्य महाविद्यालय, श्रीरामपूर, जि. अहमदनगर	२१ व २२ डिसेंबर २०२१	हुतात्मा राजगुरु महाविद्यालय, राजगुरुनगर, जि. पुणे	१७ डिसें. २०२१	सकाळी १० वा.
२६	तलवारबाजी (मुले व मुली)	आबासाहेब गरवारे महाविद्यालय, पुणे	२६ व २७ डिसेंबर २०२१	जी. एच. राजलक्ष्मी महाविद्यालय, बारामती. पुणे	२० डिसेंबर २०२१	सकाळी १० वा.
२७	ज्ञानसंकल्पी (मुले व मुली)	मॉ. डी. झाडे महाविद्यालय, घोडेगांव, जि. पुणे	२७ व २८ डिसेंबर २०२१	मॉ. जी. महाविद्यालय, आळे, जि. पुणे.	२२ डिसेंबर २०२१	संध्याकाळी ६ वा.
२८	ज्युडो (मुले)	के.टी.एच.एम. कॉलेज, नाशिक	२१ व ३० डिसेंबर २०२१	एस. एम. जोशी महाविद्यालय, हडपसर, पुणे - ४११०२८.	२३ डिसेंबर २०२१	सकाळी १० वा.
२९	ज्युडो (मुली)	के.टी.एच.एम. कॉलेज, नाशिक	२९ व ३० डिसेंबर २०२१	एस. एम. जोशी महाविद्यालय, हडपसर, पुणे - ४११०२८.	२३ डिसेंबर २०२१	सकाळी १० वा.
३०	आर्चरी (मुले व मुली)	के.टी.एच.एम. कॉलेज, नाशिक	३० व ३१ डिसेंबर २०२१	वल्ला व वाणिज्य महाविद्यालय, चाकण, जि. पुणे.	२४ डिसेंबर २०२१	सकाळी १० वा.
३१	खुस्ती (मुले)	मुक्तदराव साठेबराव काळडे महाविद्यालय, सोमेश्वरनगर.	३१ डिसेंबर ते ०१ जानेवारी २०२२	अंबडेश्वर महाविद्यालय, निंबूत, जि. पुणे.	२७ व २८ डिसें.२०२१	सकाळी १० वा.
३२	कुस्ती (मुली)	मुक्तदराव साठेबराव काळडे महाविद्यालय, सोमेश्वरनगर.	३१ डिसेंबर ते ०१ जानेवारी २०२२	शंकरराव मेमाने महाविद्यालय, नसरापूर	१९ डिसेंबर २०२१	सकाळी १० वा.

टीप : हाफ मॅरेथॉन मुले, मुली व वॉकिंग मुले, मुली यांनी दि. ९ डिसेंबर २०२१ रोजी सायंकाळी सा. फुले पुणे विद्यापीठ क्रीडा संकुल येथे रिपोर्ट करावा.

क्र.	क्रीडा प्रकार	संघ रिपोर्ट दिनांक व वेळ	रिपोर्ट रिपोर्टिंग अ. नि.	बक्षीस क्रमांक
१	वॉकेथॉन मुले	११-१२-२०२१ रु. १२.०० वा.	डॉ. सुहास नविघटे	१८२२७०८३७९
२	व्हॉलीबॉल मुले	११-१२-२०२१ रु. १२.०० वा.	डॉ. गौतम जाधव	८२७८११७५५२
३	खो-खो मुले	१०-१२-२०२१ रु. १२.०० वा.	डॉ. सुनील घानसरे	८३२११२१८२
४	खो-खो मुली	०७-१२-२०२१ रु. १२.०० वा.	प्रा. संतोष पाखाले	१८१०५७७७७४

डॉ. रमेश गायकवाड
सचिव

w-229- Pune district sportzone 2020-21

PRINCIPAL
C.S.M.S.Art's & Commerce College
Chakan, Tal - Khed Dist - Pune.

मेजर डॉ. अशोक बी. गिरी
अध्यक्ष

Savitribai Phule Pune University

Pune District Zonal Sports Committee

Inter - Collegiate Sports

Certificate

Awarded to Arts & Commerce College Chakan

for having actually played in Netball (Women)

Tournament and declared as ~~winner~~/Runnere-up/ ~~Second Runner up~~ team during the year 2021-2022

PRINCIPAL
C.S.M.'S. Art's & Commerce College
Chakan, Tal- Khed, Dist- Pune.

Dr. Ramesh Gaikwad
(Secretary)
Pune District Zonal Sports Committee

Major Dr. Ashok V. Giri
(President)
Pune District Zonal Sports Committee

Savitribai Phule Pune University

Pune District Zonal Sports Committee

Inter - Collegiate Sports

Certificate

Awarded to CSM'S ARTS AND COMMERCE *College* CHAKAN

for having actually played in HANDBALL (WOMEN)

Tournament and declared as ~~winner/Runner-up~~/ Second Runner-up team during the year 2021-2022

PRINCIPAL
C.S.M.S. Art's & Commerce College
Chakan, Tal - Khed, Dist - Pune.

Major Dr. Ashok Girl
(President)
Pune District Zonal Sports Committee

Dr. Ramesh Gaikwad
(Secretary)
Pune District Zonal Sports Committee

Savitribai Phule Pune University

Pune District Zonal Sports Committee

Inter - Collegiate Sports

Certificate

Awarded to CSM's ARTS AND COMMERCE *College* CHAKAN

for having actually played in HANDBALL (MEN)

Tournament and declared as ~~winner~~/~~Runnere-up~~/ Second Runner-up team during the year 2021-2022

Dr. Ramesh Gaikwad
(Secretary)
Pune District Zonal Sports Committee

PRINCIPAL
C.S.M.'S, Art's & Commerce College
Chakan, Tal - Khed, Dist - Pune.

Major Dr. Ashok V. Giri
(President)
Pune District Zonal Sports Committee

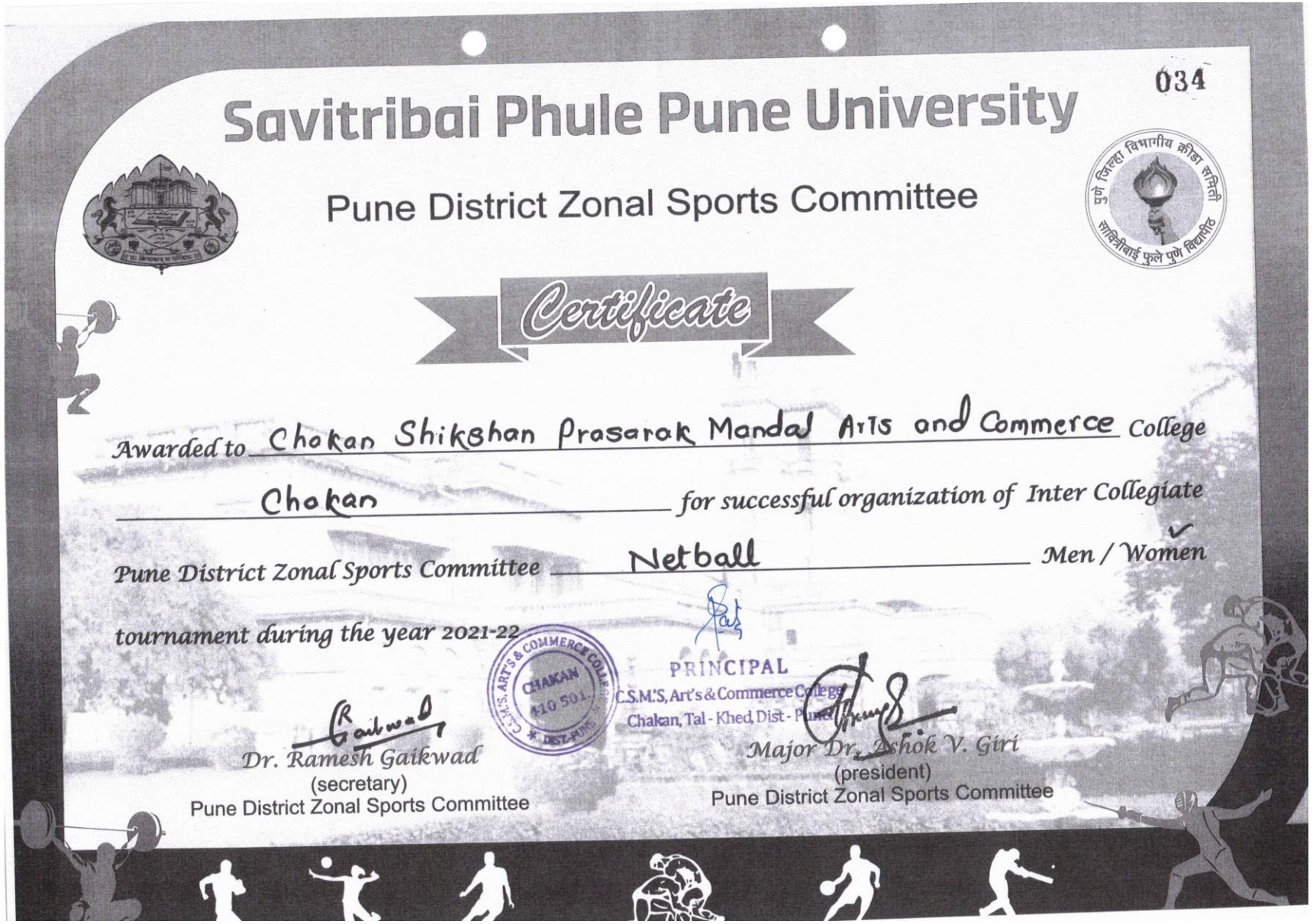

Savitribai Phule Pune University

034

Pune District Zonal Sports Committee

Certificate

Awarded to Chakan Shikshan Prasarak Mandal Arts and Commerce College Chakan for successful organization of Inter Collegiate Men / Women Netball tournament during the year 2021-22

C.S.M.S. ARTS & COMMERCE COLLEGE CHAKAN 410 501. DIST-PUNE

PRINCIPAL
C.S.M.'S, Art's & Commerce College
Chakan, Tal - Khed, Dist - Pune

Dr. Ramesh Gaikwad
(secretary)
Pune District Zonal Sports Committee

Major Dr. Ashok V. Giri
(president)
Pune District Zonal Sports Committee

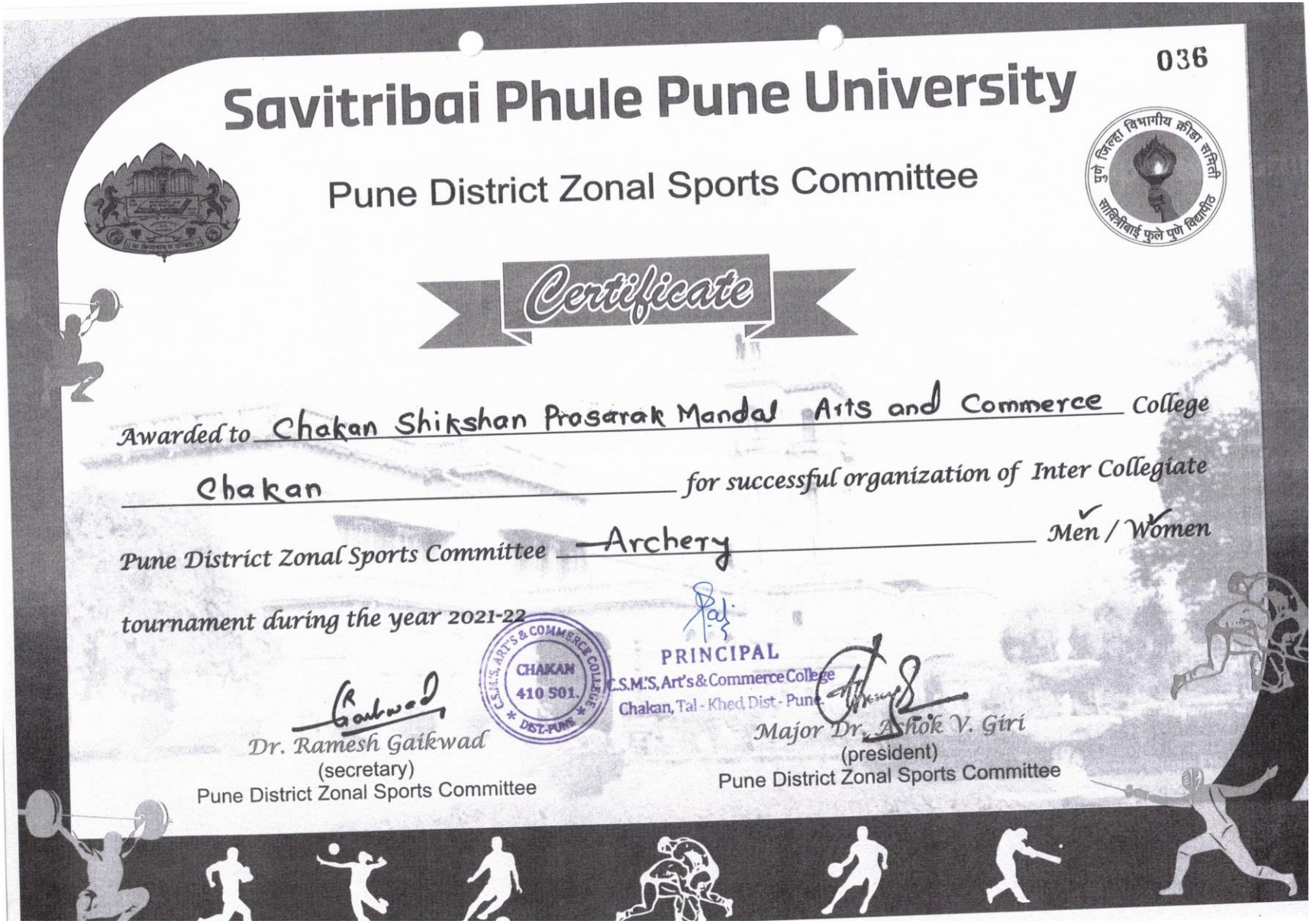

036

Savitribai Phule Pune University

Pune District Zonal Sports Committee

पुणे जिल्हा विभागीय क्रीडा समिती
सावित्रीबाई फुले पुणे विद्यापीठ

Certificate

Awarded to Chakan Shikshan Prasarak Mandal Arts and Commerce College Chakan for successful organization of Inter Collegiate Pune District Zonal Sports Committee Archery Men / Women tournament during the year 2021-22

C.S.M.'S. ART'S & COMMERCE COLLEGE CHAKAN 410 501. DIST-PUNE

PRINCIPAL
C.S.M.'S, Art's & Commerce College
Chakan, Tal - Khed, Dist - Pune

Dr. Ramesh Gaikwad
(secretary)
Pune District Zonal Sports Committee

Major Dr. Ashok V. Giri
(president)
Pune District Zonal Sports Committee

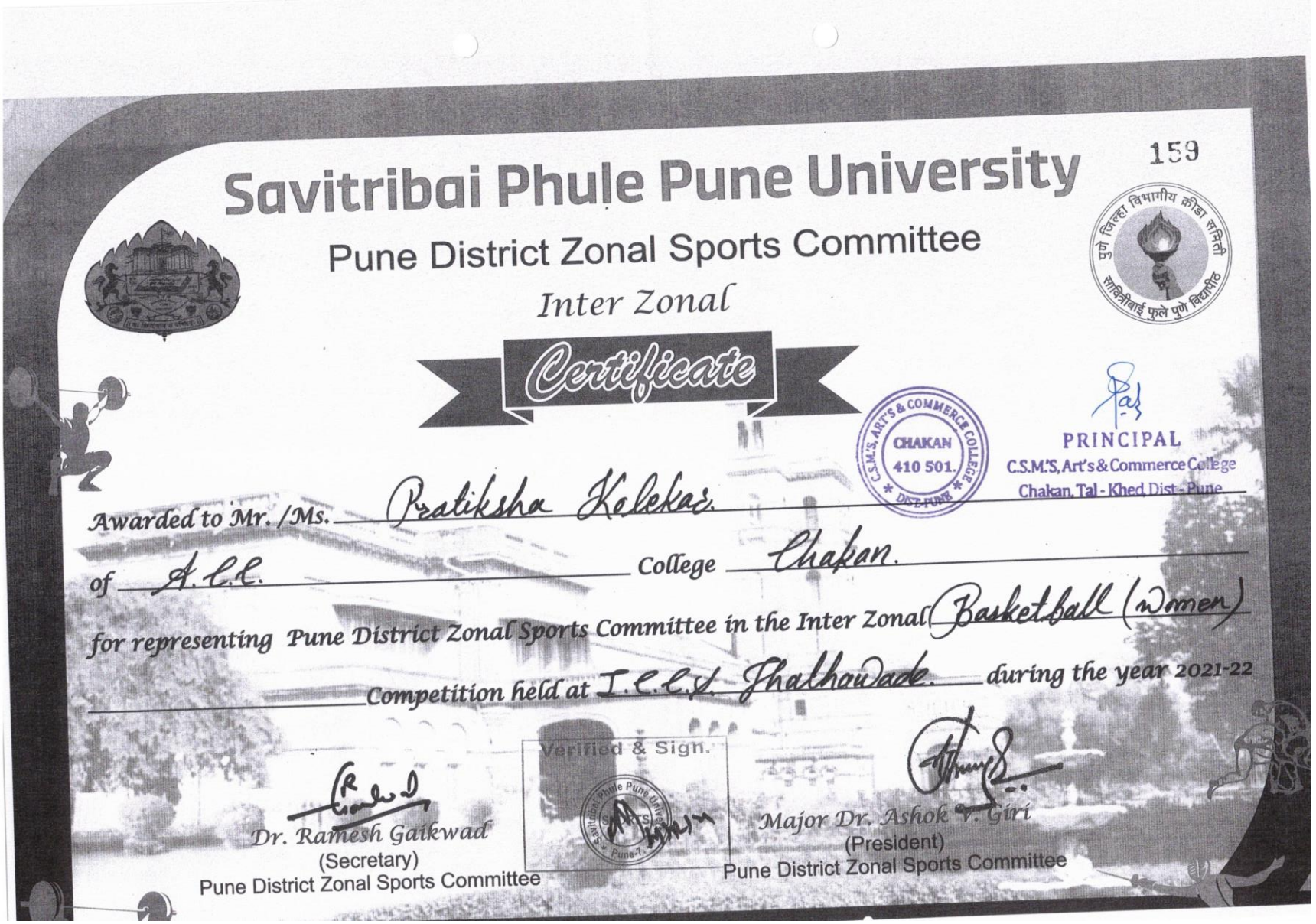

Savitribai Phule Pune University

159

Pune District Zonal Sports Committee

Inter Zonal

Certificate

CHAKAN 410 501. C.S.M.'S. ART'S & COMMERCE COLLEGE DIST.PUNE

PRINCIPAL
C.S.M.'S, Art's & Commerce College
Chakan, Tal - Khed Dist - Pune

Awarded to Mr. /Ms. Pratiksha Kalekar.

of A.C.C. College Chakan.

for representing Pune District Zonal Sports Committee in the Inter Zonal Basketball (Women)

Competition held at I.C.C.S. Jhalhawade. during the year 2021-22

Verified & Sign.

Dr. Ramesh Gaikwad
(Secretary)
Pune District Zonal Sports Committee

Major Dr. Ashok V. Giri
(President)
Pune District Zonal Sports Committee

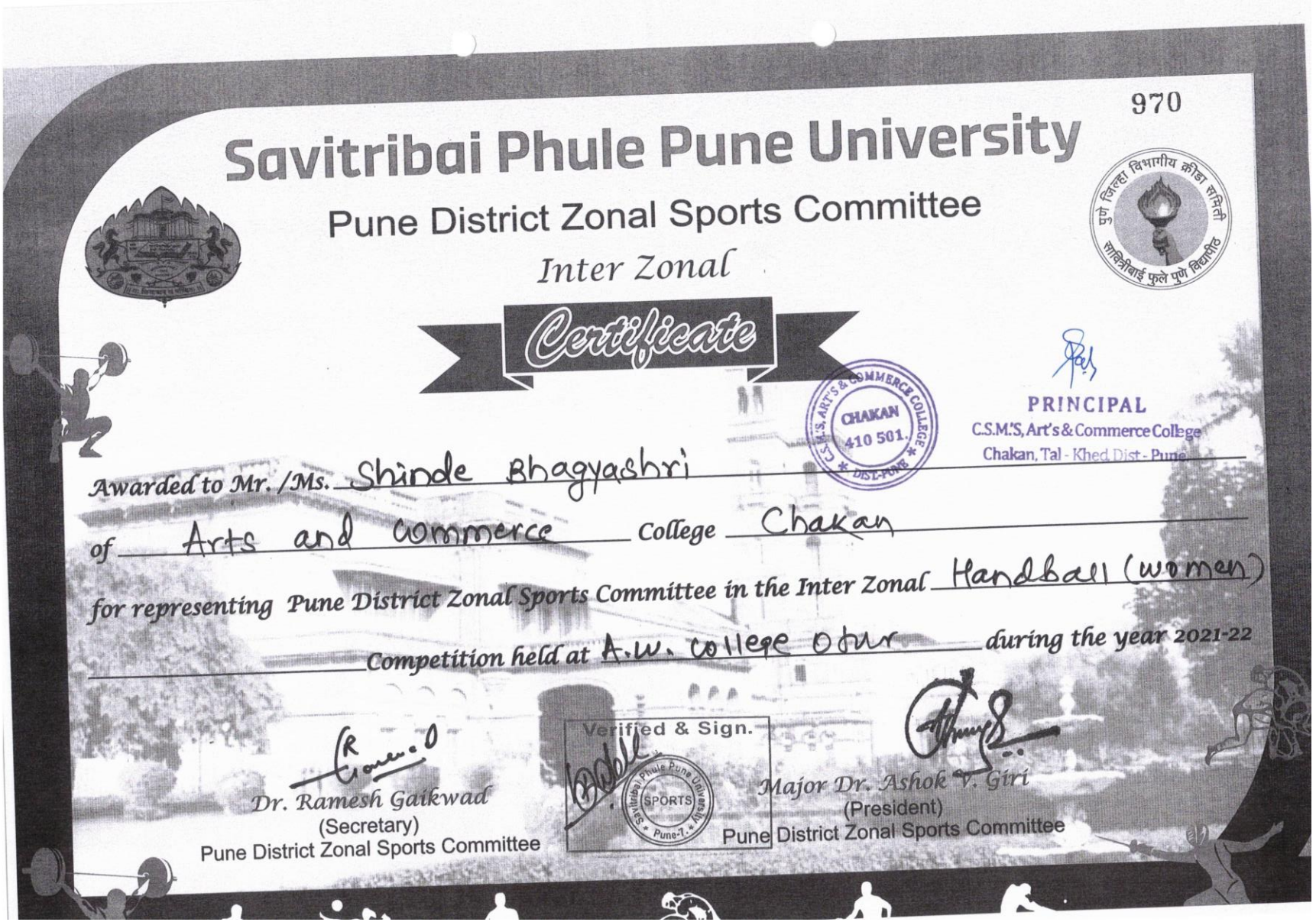

970

Savitribai Phule Pune University

Pune District Zonal Sports Committee

Inter Zonal

Certificate

CHAKAN 410 501. C.S.M.'S. ART'S & COMMERCE COLLEGE * DIST-PUNE *

PRINCIPAL
C.S.M.'S, Art's & Commerce College
Chakan, Tal - Khed Dist - Pune

Awarded to Mr. /Ms. Shinde Bhagyashri

of Arts and Commerce *College* Chakan

for representing Pune District Zonal Sports Committee in the Inter Zonal Handball (women)

Competition held at A.W. college Otur *during the year 2021-22*

Verified & Sign.
Savitribai Phule Pune University SPORTS Pune-7.

Dr. Ramesh Gaikwad
(Secretary)
Pune District Zonal Sports Committee

Major Dr. Ashok V. Giri
(President)
Pune District Zonal Sports Committee

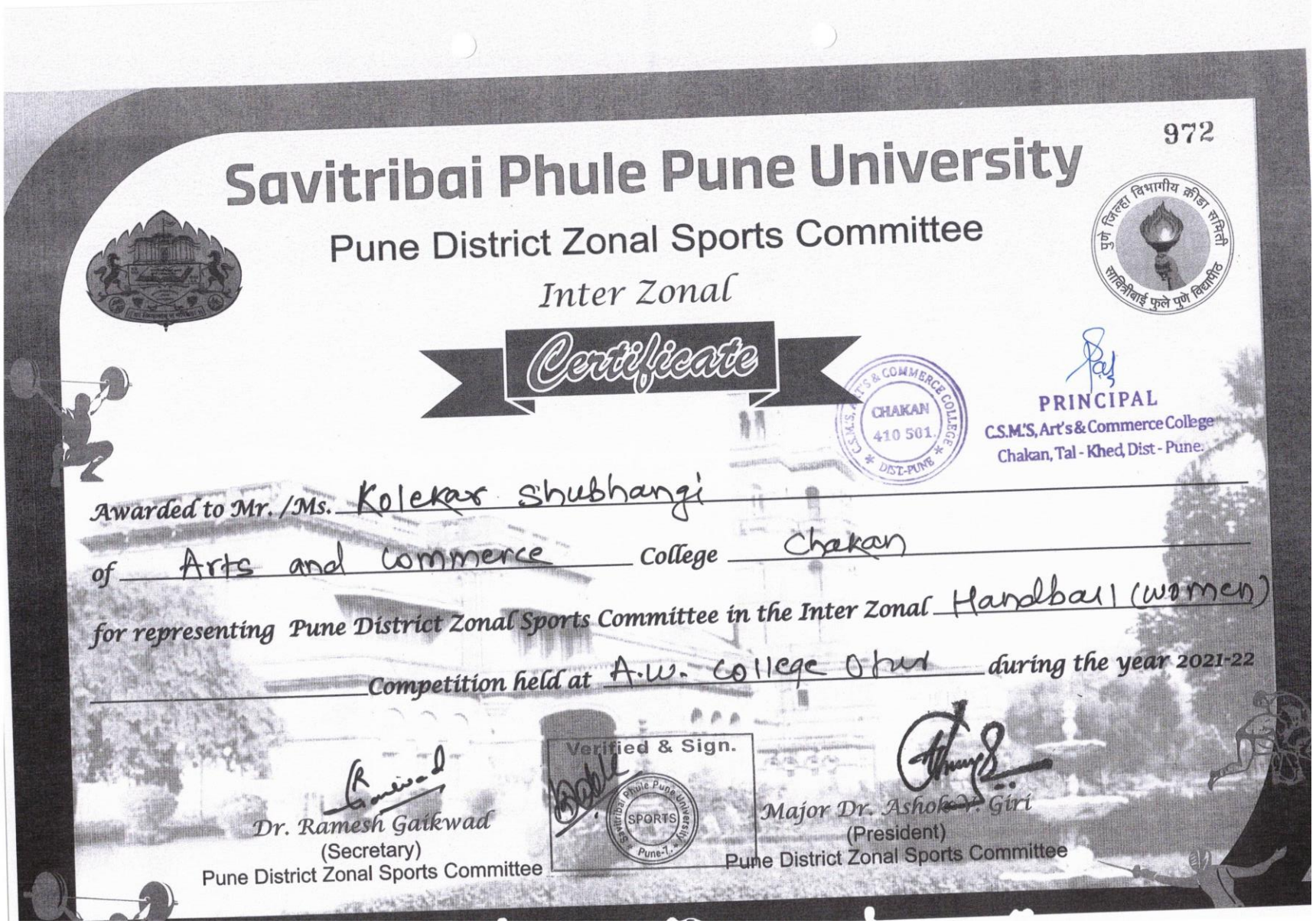

972

Savitribai Phule Pune University

Pune District Zonal Sports Committee

Inter Zonal

Certificate

CHAKAN 410 501 DIST-PUNE

PRINCIPAL
C.S.M.'S, Art's & Commerce College
Chakan, Tal - Khed, Dist - Pune.

Awarded to Mr. /Ms. Kolekar Shubhangi

of Arts and Commerce *College* Chakan

for representing Pune District Zonal Sports Committee in the Inter Zonal Handball (women)

Competition held at A.W. College Ohud *during the year 2021-22*

Verified & Sign.

Savitribai Phule Pune University SPORTS Pune-1

Dr. Ramesh Gaikwad
(Secretary)
Pune District Zonal Sports Committee

Major Dr. Ashok Giri
(President)
Pune District Zonal Sports Committee

354

Savitribai Phule Pune University

Pune District Zonal Sports Committee

Inter Zonal

Certificate

C.S.M.S. ARTS & COMMERCE COLLEGE CHAKAN 410 501. DIST-PUNE

PRINCIPAL
C.S.M.S, Art's & Commerce College
Chakan, Tal - Khed, Dist - Pune.

Awarded to Mr. /Ms. KOLEKAR PRATIKSHA UTTAM

of ARTS & COMMERCE College CHAKAN

for representing Pune District Zonal Sports Committee in the Inter Zonal NETBALL

Competition held at AGASTI COLLEGE, AKOLE during the year 2021-22

Dr. Ramesh Gaikwad
(Secretary)
Pune District Zonal Sports Committee

Verified & Sign.
Savitribai Phule Pune University SPORTS Pune-7

Major Dr. Ashok V. Giri
(President)
Pune District Zonal Sports Committee

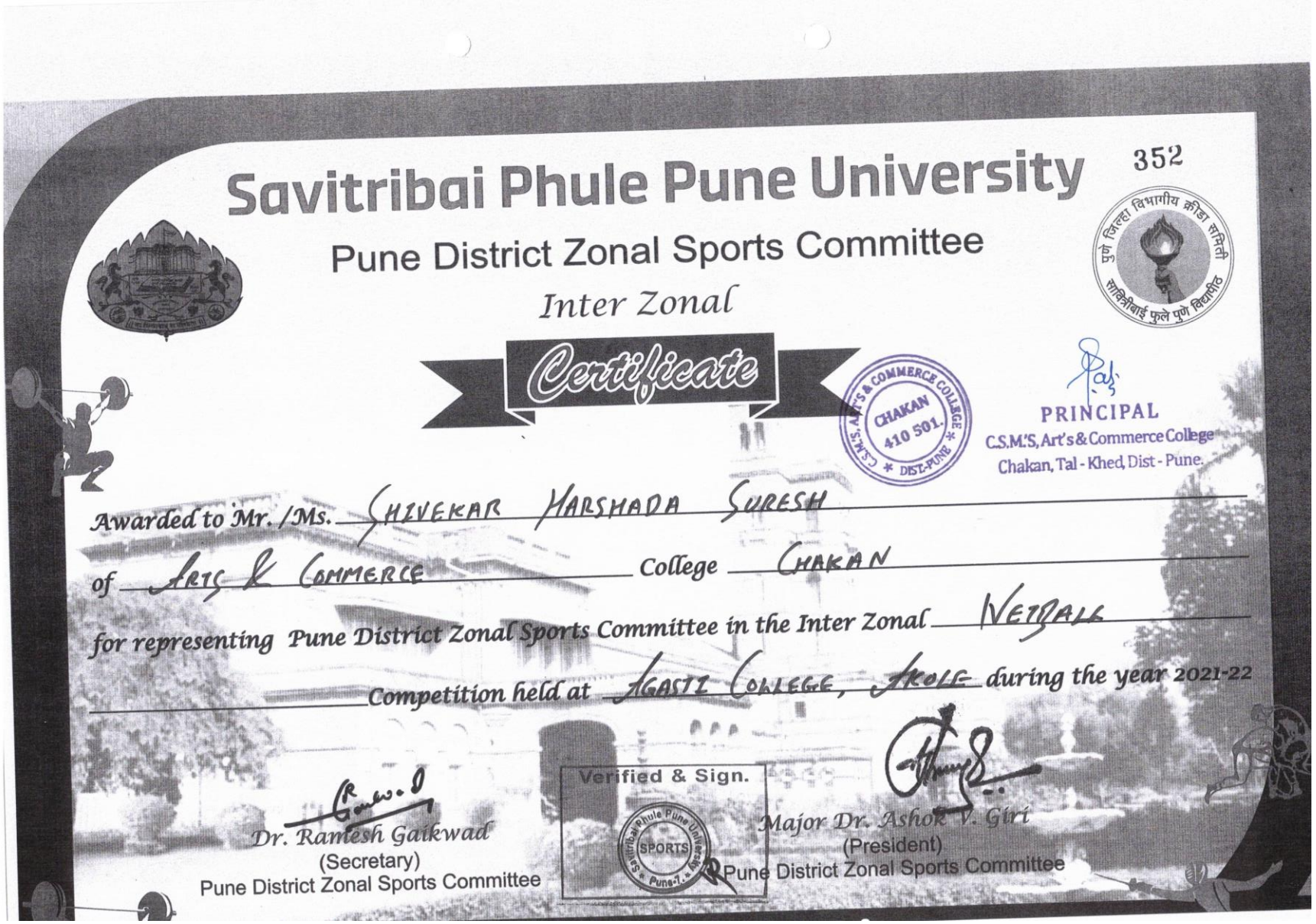

Savitribai Phule Pune University

352

Pune District Zonal Sports Committee

Inter Zonal

Certificate

C.S.M.'S. ARTS & COMMERCE COLLEGE CHAKAN 410 501. DIST-PUNE

PRINCIPAL
C.S.M.'S, Art's & Commerce College
Chakan, Tal - Khed, Dist - Pune.

Awarded to Mr. /Ms. SHIVEKAR HARSHADA SURESH

of ARTS & COMMERCE College CHAKAN

for representing Pune District Zonal Sports Committee in the Inter Zonal VEIGAL

Competition held at AGASTI COLLEGE, AKOLE during the year 2021-22

Dr. Ramesh Gaikwad
(Secretary)
Pune District Zonal Sports Committee

Verified & Sign.

Savitribai Phule Pune University SPORTS Pune-7

Major Dr. Ashok V. Giri
(President)
Pune District Zonal Sports Committee

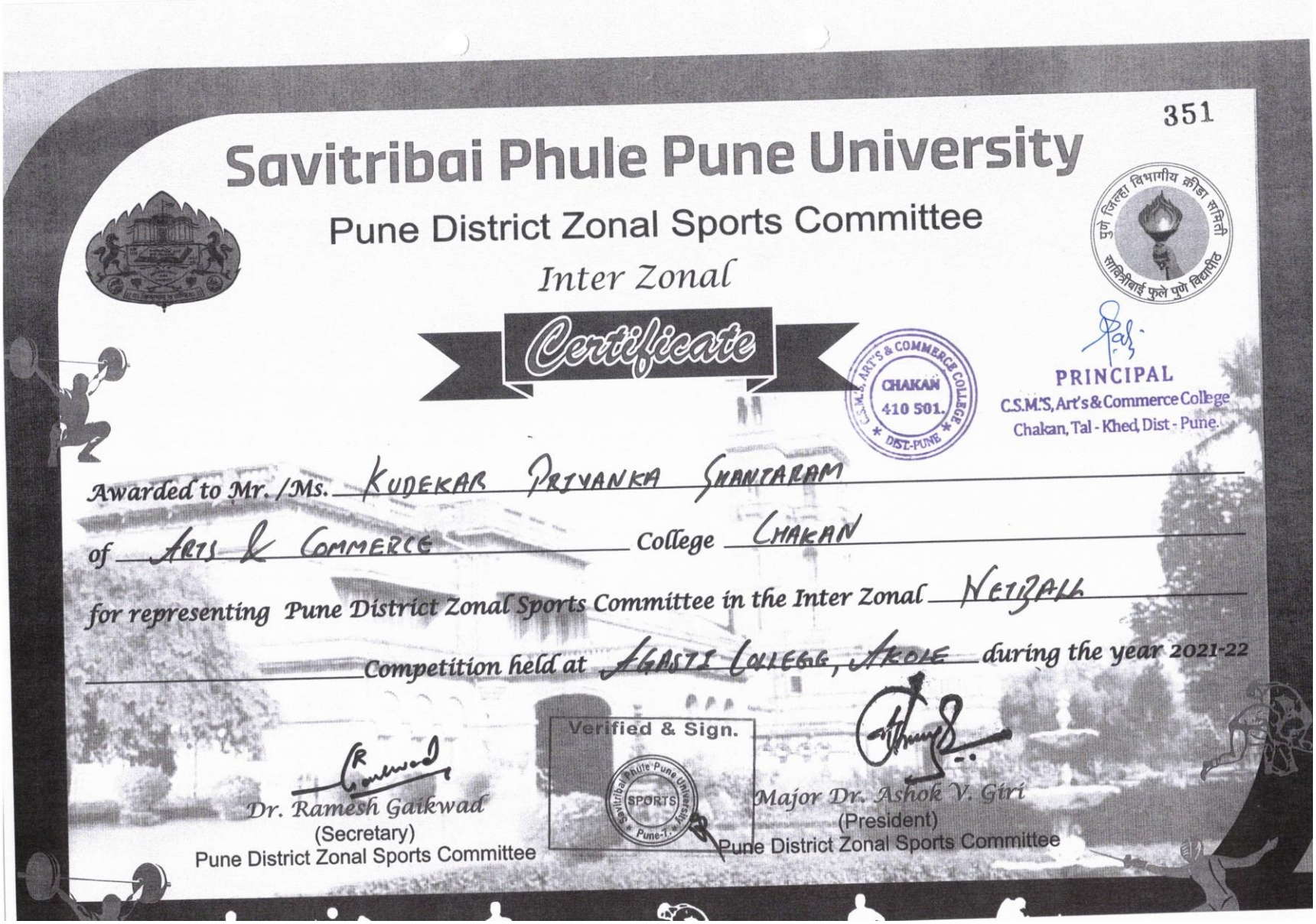

351

Savitribai Phule Pune University

Pune District Zonal Sports Committee

Inter Zonal

Certificate

C.S.M.S. ART'S & COMMERCE COLLEGE CHAKAN 410 501. DIST-PUNE

PRINCIPAL
C.S.M.S, Art's & Commerce College
Chakan, Tal - Khed, Dist - Pune.

Awarded to Mr. /Ms. KUDEKAR PRIYANKA SHANTARAM

of ARTS & COMMERCE College CHAKAN

for representing Pune District Zonal Sports Committee in the Inter Zonal KABADDI

Competition held at AGASTI COLLEGE, AKOLE during the year 2021-22

Verified & Sign.

Dr. Ramesh Gaikwad
(Secretary)
Pune District Zonal Sports Committee

Major Dr. Ashok V. Giri
(President)
Pune District Zonal Sports Committee

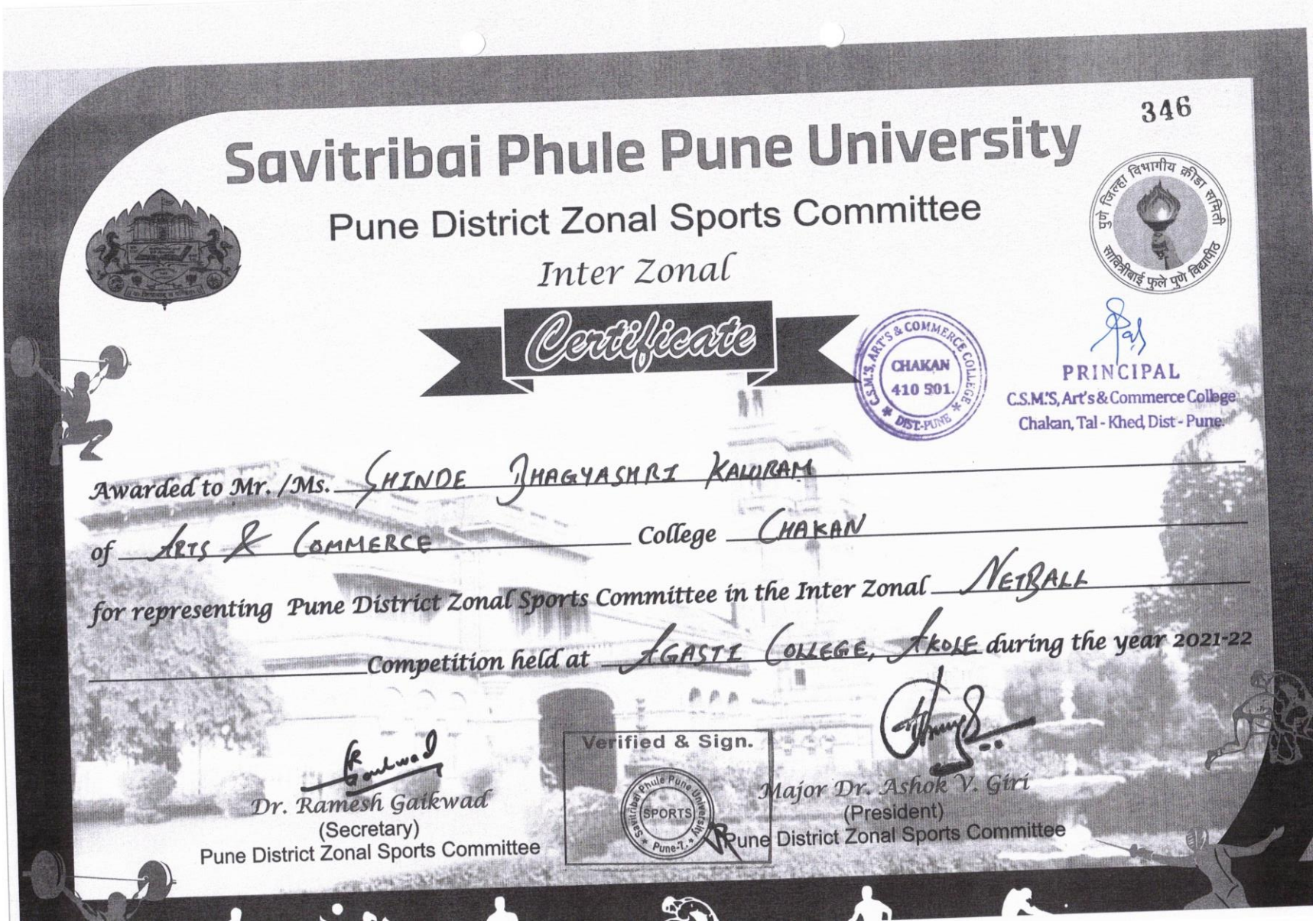

346

Savitribai Phule Pune University

Pune District Zonal Sports Committee

Inter Zonal

Certificate

C.S.M.S. ART'S & COMMERCE COLLEGE CHAKAN 410 501. DIST-PUNE

PRINCIPAL
C.S.M.S, Art's & Commerce College
Chakan, Tal - Khed, Dist - Pune.

Awarded to Mr. /Ms. SHINDE JHAGYASHRI KALIRAM

of ARTS & COMMERCE College CHAKAN

for representing Pune District Zonal Sports Committee in the Inter Zonal NETBALL

Competition held at AGASTI COLLEGE, AKOLE during the year 2021-22

Dr. Ramesh Gaikwad
(Secretary)
Pune District Zonal Sports Committee

Verified & Sign.
Savitribai Phule Pune University SPORTS Pune-7

Major Dr. Ashok V. Giri
(President)
Pune District Zonal Sports Committee

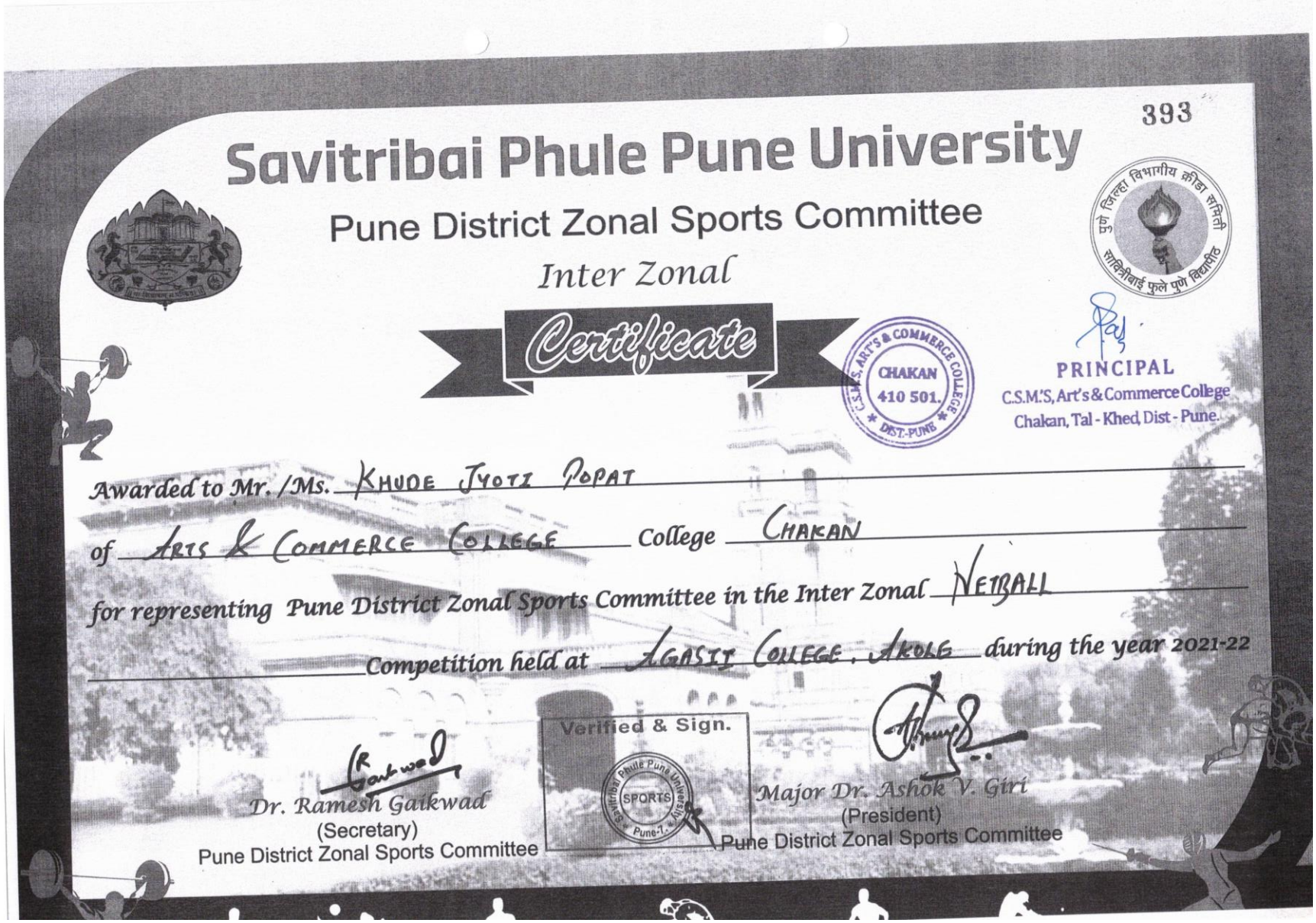

393

Savitribai Phule Pune University

Pune District Zonal Sports Committee

Inter Zonal

Certificate

पुणे जिल्हा विभागीय क्रीडा समिती
सावित्रीबाई फुले पुणे विद्यापीठ

C.S.M.S. ARTS & COMMERCE COLLEGE
CHAKAN
410 501.
DIST.-PUNE

PRINCIPAL
C.S.M.'S, Art's & Commerce College
Chakan, Tal - Khed, Dist - Pune.

Awarded to Mr. /Ms. KHUDE JYOTI POPAT

of ARTS & COMMERCE COLLEGE College CHAKAN

for representing Pune District Zonal Sports Committee in the Inter Zonal NETBALL

Competition held at AGASTI COLLEGE, AKOLE during the year 2021-22

Verified & Sign.

Savitribai Phule Pune University
SPORTS
Pune-7

R Gaikwad
Dr. Ramesh Gaikwad
(Secretary)
Pune District Zonal Sports Committee

Major Dr. Ashok V. Giri
(President)
Pune District Zonal Sports Committee

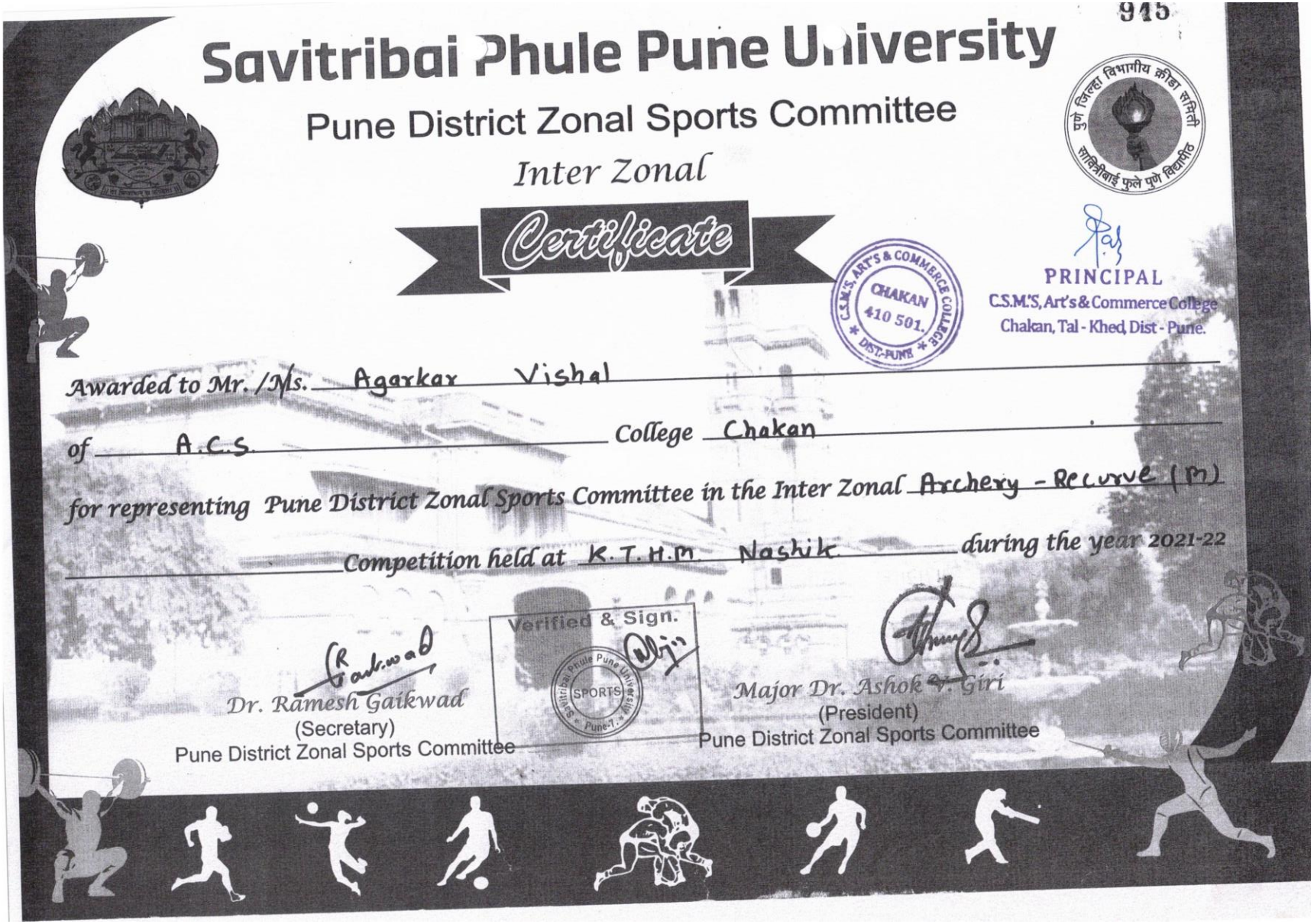

945

Savitribai Phule Pune University

Pune District Zonal Sports Committee

Inter Zonal

Certificate

C.S.M.'S. ART'S & COMMERCE COLLEGE CHAKAN 410 501. DIST-PUNE

PRINCIPAL
C.S.M.'S, Art's & Commerce College
Chakan, Tal - Khed, Dist - Pune.

Awarded to Mr. /Ms. Agarkar Vishal

of A.C.S. *College* Chakan

for representing Pune District Zonal Sports Committee in the Inter Zonal Archery - Recurve (M)

Competition held at K.T.H.M. Nashik *during the year* 2021-22

Verified & Sign.

Savitribai Phule Pune University SPORTS Pune-1

Dr. Ramesh Gaikwad
(Secretary)
Pune District Zonal Sports Committee

Major Dr. Ashok V. Giri
(President)
Pune District Zonal Sports Committee

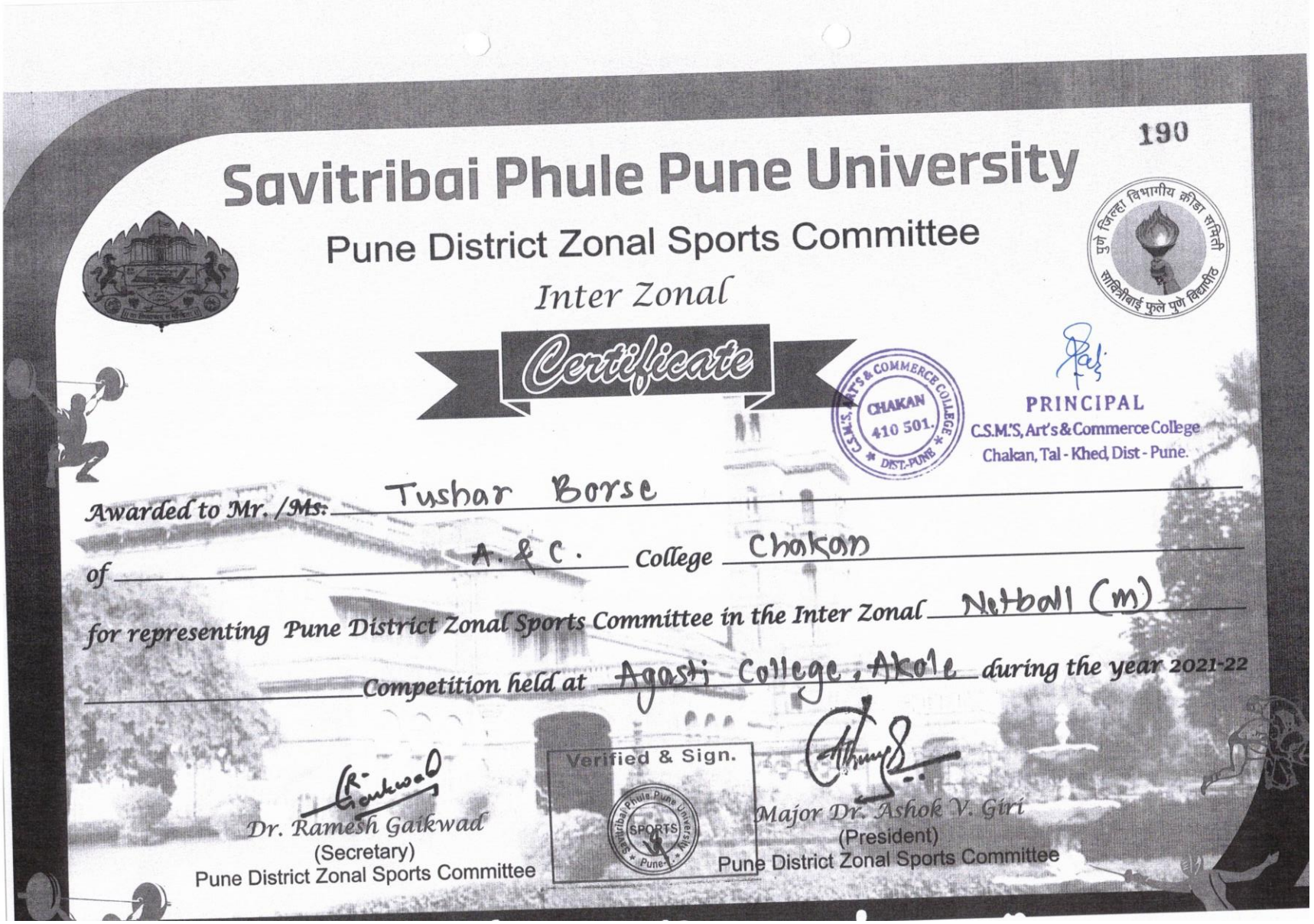

190

Savitribai Phule Pune University

Pune District Zonal Sports Committee

Inter Zonal

Certificate

C.S.M.S. Art's & Commerce College CHAKAN 410 501. DIST.-PUNE

PRINCIPAL
C.S.M.'S, Art's & Commerce College
Chakan, Tal - Khed, Dist - Pune.

Awarded to Mr. /Ms. Tushar Borse

of A. & C. *College* Chakan

for representing Pune District Zonal Sports Committee in the Inter Zonal Netball (m)

Competition held at Agasti College, Akole *during the year 2021-22*

Verified & Sign.

Dr. Ramesh Gaikwad
(Secretary)
Pune District Zonal Sports Committee

Major Dr. Ashok V. Giri
(President)
Pune District Zonal Sports Committee

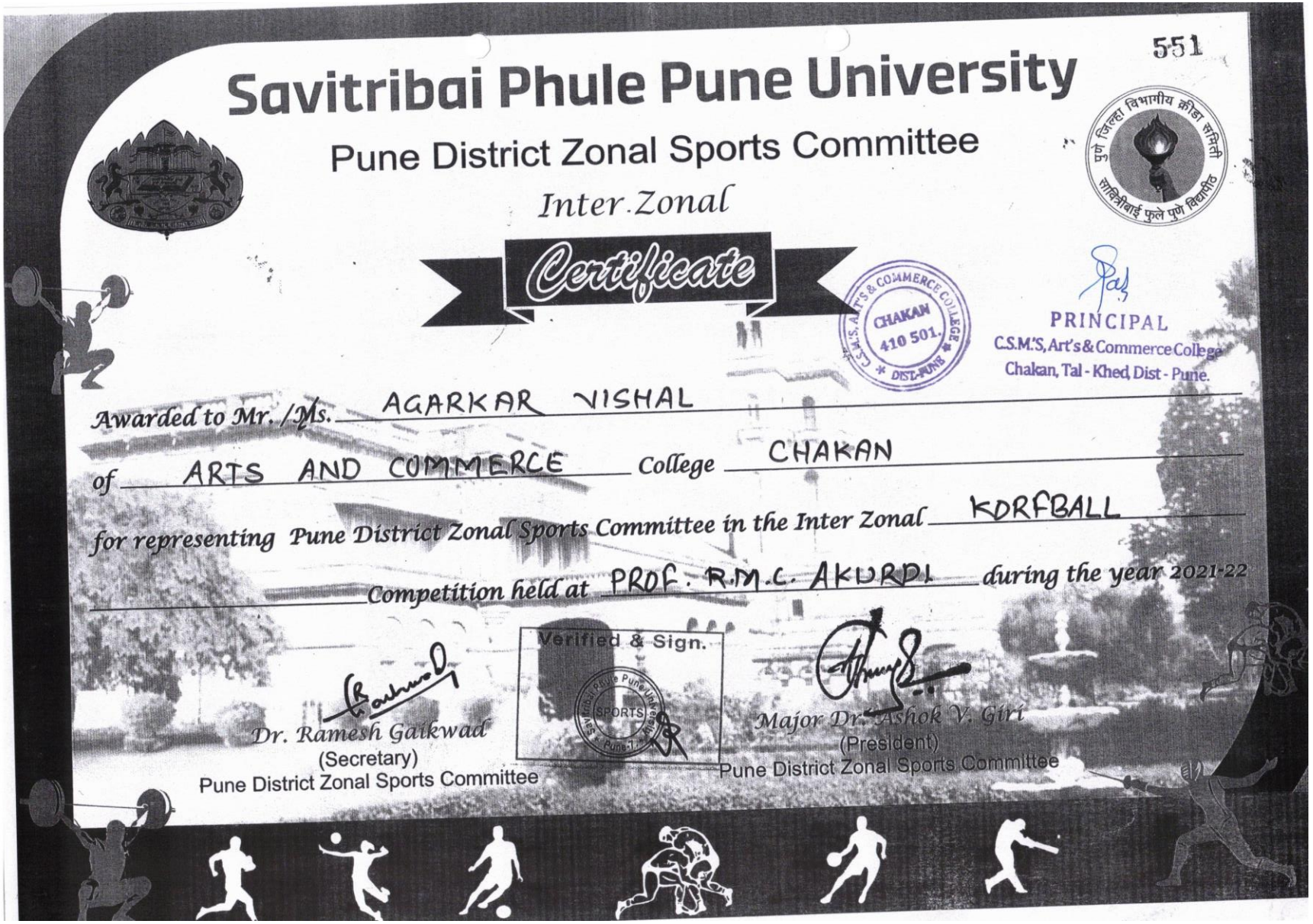

551

Savitribai Phule Pune University

Pune District Zonal Sports Committee

Inter Zonal

Certificate

C.S.M.'S, ART'S & COMMERCE COLLEGE CHAKAN 410 501. DIST-PUNE

PRINCIPAL
C.S.M.'S, Art's & Commerce College
Chakan, Tal - Khed, Dist - Pune.

Awarded to Mr. /Ms. AGARKAR VISHAL

of ARTS AND COMMERCE *College* CHAKAN

for representing Pune District Zonal Sports Committee in the Inter Zonal KORFBALL

Competition held at PROF. R.M.C. AKURDI *during the year* 2021-22

Verified & Sign.

Savitribai Phule Pune University SPORTS

Dr. Ramesh Gaikwad
(Secretary)
Pune District Zonal Sports Committee

Major Dr. Ashok V. Giri
(President)
Pune District Zonal Sports Committee

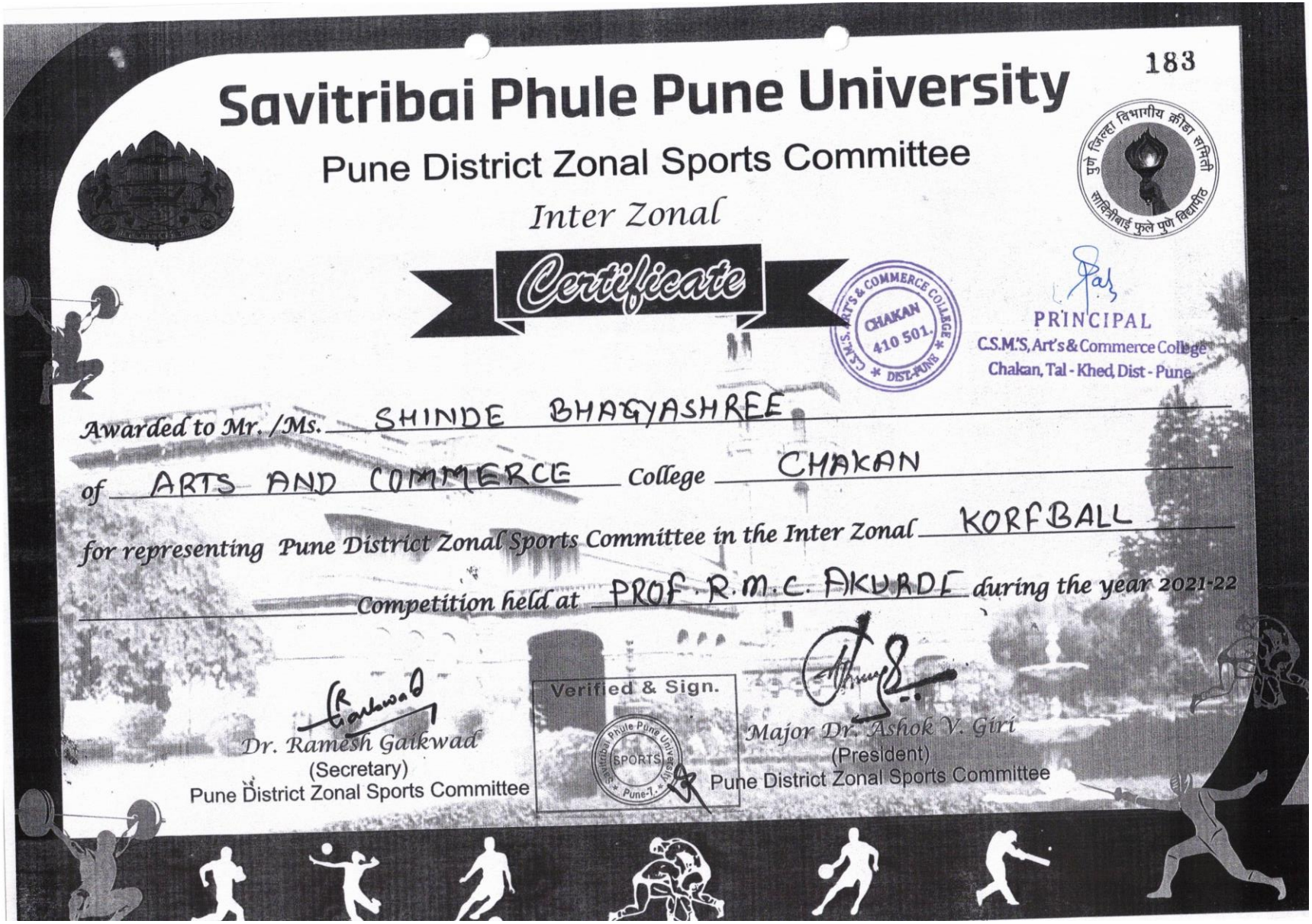

183

Savitribai Phule Pune University

Pune District Zonal Sports Committee

Inter Zonal

Certificate

C.S.M.'S. ARTS & COMMERCE COLLEGE CHAKAN 410 501. DIST-PUNE

PRINCIPAL
C.S.M.'S, Art's & Commerce College
Chakan, Tal - Khed, Dist - Pune.

Awarded to Mr. /Ms. SHINDE BHAGYASHREE

of ARTS AND COMMERCE *College* CHAKAN

for representing Pune District Zonal Sports Committee in the Inter Zonal KORFBALL

Competition held at PROF. R.M.C. AKURDI *during the year 2021-22*

Verified & Sign.

Savitribai Phule Pune University SPORTS Pune-7.

Dr. Ramesh Gaikwad
(Secretary)
Pune District Zonal Sports Committee

Major Dr. Ashok V. Giri
(President)
Pune District Zonal Sports Committee

FIT INDIA

Savitribai Phule Pune University
Board of Sports & Physical Education

Inter Zonal Sports
(Team Event)

Certificate of Merit

Awarded to Mujawar Arif Irfan of CSM's Arts & Commerce College, Chakan, Dist. Pune Zone Pune District for having actually played as a member of the Runners-up team in Netball (Men) tournament, during the academic year 2021-2022.

C.S.M.'S. ART'S & COMMERCE COLLEGE CHAKAN 410 501. DIST-PUNE

PRINCIPAL
C.S.M.'S, Art's & Commerce College
Chakan, Tal - Khed, Dist - Pune.

Director,
Board of Sports &
Physical Education

SAVITRIBAI PHULE PUNE UNIVERSITY

President
Board of Sports &
Physical Education

FIT INDIA

Savitribai Phule Pune University
Board of Sports & Physical Education

Inter Zonal Sports
(Team Event)

Certificate of Merit

Awarded to Borse Tushar Dinkar of CSM's Arts & Commerce College, Chakan, Dist. Pune Zone Pune District for having actually played as a member of the Runners-up team in Netball (Men) tournament, during the academic year 2021-2022.

C.S.M.'S. ART'S & COMMERCE COLLEGE CHAKAN 410 501. DIST-PUNE

PRINCIPAL
C.S.M.'S, Art's & Commerce College
Chakan, Tal - Khed, Dist - Pune.

Director,
Board of Sports &
Physical Education

SAVITRIBAI PHULE PUNE UNIVERSITY

President
Board of Sports &
Physical Education

FIT INDIA

Savitribai Phule Pune University
Board of Sports & Physical Education

Inter Zonal Sports
(Team Event)

Certificate of Merit

Awarded to Kolekar Pratiksha Uttam of CSM's Arts & Commerce College, Chakan, Dist. Pune Zone Pune District for having actually played as a member of the Winner team in Netball (Women) tournament, during the academic year 2021-2022.

C.S.M.'S. ART'S & COMMERCE COLLEGE CHAKAN 410 501. DIST-PUNE

PRINCIPAL
C.S.M.'S, Art's & Commerce College
Chakan, Tal - Khed, Dist - Pune.

Director,
Board of Sports &
Physical Education

SAVITRIBAI PHULE PUNE UNIVERSITY

President
Board of Sports &
Physical Education

FIT INDIA

Savitribai Phule Pune University
Board of Sports & Physical Education

Inter Zonal Sports
(Team Event)

Certificate of Merit

Awarded to Shivekar Harshada Suresh of CSM's Arts & Commerce College, Chakan, Dist. Pune Zone Pune District for having actually played as a member of the Winner team in Netball (Women) tournament, during the academic year 2021-2022.

C.S.M.'S. ARTS & COMMERCE COLLEGE * CHAKAN 410 501. DIST-PUNE *

PRINCIPAL
C.S.M.'S, Art's & Commerce College
Chakan, Tal - Khed, Dist - Pune.

Director,
Board of Sports &
Physical Education

SAVITRIBAI PHULE PUNE UNIVERSITY

President
Board of Sports &
Physical Education

FIT INDIA

Savitribai Phule Pune University

Board of Sports & Physical Education

Inter Zonal Sports
(Team Event)

Certificate of Merit

Awarded to Kudekar Priyanka Shantaram of CSM's Arts & Commerce College, Chakan, Dist. Pune Zone Pune District for having actually played as a member of the Winner team in Netball (Women) tournament, during the academic year 2021-2022.

C.S.M.'S. ART'S & COMMERCE COLLEGE CHAKAN 410 501. DIST-PUNE

PRINCIPAL
C.S.M.'S, Art's & Commerce College
Chakan, Tal - Khed, Dist - Pune.

Director,
Board of Sports &
Physical Education

SAVITRIBAI PHULE PUNE UNIVERSITY

President
Board of Sports &
Physical Education

FIT INDIA

Savitribai Phule Pune University

Board of Sports & Physical Education

Inter Zonal Sports (Team Event)

Certificate of Merit

Awarded to Shinde Bhagyashri Kaluram of CSM's Arts & Commerce College, Chakan, Dist. Pune Zone Pune District for having actually played as a member of the Winner team in Netball (Women) tournament, during the academic year 2021-2022.

C.S.M.'S. ART'S & COMMERCE COLLEGE CHAKAN 410 501. DIST-PUNE

PRINCIPAL
C.S.M.'S, Art's & Commerce College
Chakan, Tal - Khed, Dist - Pune.

Director,
Board of Sports &
Physical Education

SAVITRIBAI PHULE PUNE UNIVERSITY

President
Board of Sports &
Physical Education

FIT INDIA

Savitribai Phule Pune University
Board of Sports & Physical Education

Inter Zonal Sports
(Team Event)

Certificate of Merit

Awarded to Khude Jyoti Popat of CSM's Arts & Commerce College, Chakan, Dist. Pune Zone Pune District for having actually played as a member of the Winner team in Netball (Women) tournament, during the academic year 2021-2022.

C.S.M.'S. ART'S & COMMERCE COLLEGE CHAKAN 410 501. DIST-PUNE

PRINCIPAL
C.S.M.'S. Art's & Commerce College
Chakan, Tal - Khed, Dist - Pune.

Director,
Board of Sports &
Physical Education

SAVITRIBAI PHULE PUNE UNIVERSITY

President
Board of Sports &
Physical Education

FIT INDIA

Savitribai Phule Pune University

Board of Sports & Physical Education

Inter Zonal Sports (Team Event)

Certificate of Merit

Awarded to Ray Sunilkumar Balchandraprasad of CSM's Arts & Commerce College, Chakan, Dist. Pune Zone Pune District for having actually played as a member of the Runners-up team in Handball (Men) tournament, during the academic year 2021-2022.

C.S.M.'S. ART'S & COMMERCE COLLEGE CHAKAN 410 501. DIST.-PUNE

PRINCIPAL
C.S.M.'S. Art's & Commerce College
Chakan, Tal - Khed, Dist - Pune.

SAVITRIBAI PHULE PUNE UNIVERSITY

Director,
Board of Sports & Physical Education

President
Board of Sports & Physical Education

IGT-2105

FIT INDIA

Savitribai Phule Pune University
Board of Sports & Physical Education

Inter Zonal Sports
(Team Event)

Certificate of Merit

Awarded to Birajdar Kamlesh Suryakant of CSM's Arts & Commerce College, Chakan, Dist. Pune Zone Pune District for having actually played as a member of the Runners-up team in Handball (Men) tournament, during the academic year 2021-2022.

C.S.M.'S. ARTS & COMMERCE COLLEGE CHAKAN 410 501. DIST.-PUNE

PRINCIPAL
C.S.M.'S, Art's & Commerce College
Chakan, Tal - Khed, Dist - Pune

Director,
Board of Sports &
Physical Education

SAVITRIBAI PHULE PUNE UNIVERSITY

President
Board of Sports &
Physical Education

FIT INDIA

Savitribai Phule Pune University
Board of Sports & Physical Education

Inter Zonal Sports
(Team Event)

Certificate of Merit

Awarded to Kolekar Pratiksha Uttam of CSM's Arts & Commerce College, Chakan, Dist. Pune Zone Pune District for having actually played as a member of the Runners-up team in Basketball (Women) tournament, during the academic year 2021-2022.

C.S.M.'S. ARTS & COMMERCE COLLEGE CHAKAN 410 501. DIST-PUNE

PRINCIPAL
C.S.M.'S, Art's & Commerce College
Chakan, Tal - Khed, Dist - Pune.

Director,
Board of Sports &
Physical Education

SAVITRIBAI PHULE PUNE UNIVERSITY

President
Board of Sports &
Physical Education

FIT INDIA

Savitribai Phule Pune University
Board of Sports & Physical Education

Inter Zonal Sports
(Team Event)

Certificate of Merit

Awarded to Shinde Bhagyashri Kaluram of CSM's Arts & Commerce College, Chakan, Dist. Pune Zone Pune District for having actually played as a member of the Winner team in Korfball (Mixed) tournament, during the academic year 2021-2022.

C.S.M.'S. ART'S & COMMERCE COLLEGE CHAKAN 410 501. DIST-PUNE

PRINCIPAL
C.S.M.'S, Art's & Commerce College
Chakan, Tal - Khed, Dist - Pune.

Director,
Board of Sports &
Physical Education

SAVITRIBAI PHULE PUNE UNIVERSITY

President
Board of Sports &
Physical Education

FIT INDIA

Savitribai Phule Pune University

Board of Sports & Physical Education

Inter Zonal Sports
(Team Event)

Certificate of Merit

Awarded to Agarkar Vishal Balu of CSM's Arts & Commerce College, Chakan, Dist. Pune Zone Pune District for having actually played as a member of the Winner team in Korfball (Mixed) tournament, during the academic year 2021-2022.

C.S.M.'S, ART'S & COMMERCE COLLEGE CHAKAN 410 501. DIST-PUNE

PRINCIPAL
C.S.M.'S, Art's & Commerce College
Chakan, Tal - Khed, Dist - Pune.

Director,
Board of Sports &
Physical Education

SAVITRIBAI PHULE PUNE UNIVERSITY

President
Board of Sports &
Physical Education

FIT INDIA

Savitribai Phule Pune University

Board of Sports & Physical Education

Inter Zonal Sports
(Team Event)

Certificate of Merit

Awarded to Kolekar Shubhangi Uttam of CSM's Arts & Commerce College, Chakan, Dist. Pune Zone Pune District for having actually played as a member of the Winner team in Handball (Women) tournament, during the academic year 2021-2022.

PRINCIPAL
C.S.M.'S, Art's & Commerce College
Chakan, Tal - Khed, Dist - Pune.

C.S.M.'S. ARTS & COMMERCE COLLEGE CHAKAN 410 501. DIST-PUNE

Director,
Board of Sports &
Physical Education

SAVITRIBAI PHULE PUNE UNIVERSITY

President
Board of Sports &
Physical Education

FIT INDIA

Savitribai Phule Pune University

Board of Sports & Physical Education

Inter Zonal Sports
(Team Event)

Certificate of Merit

Awarded to Damse Aniket Kisan of CSM's Arts & Commerce College, Chakan, Dist. Pune Zone Pune District for having actually played as a member of the Runners-up team in Handball (Men) tournament, during the academic year 2021-2022.

PRINCIPAL
C.S.M.'S, Art's & Commerce College
Chakan, Tal - Khed, Dist - Pune.

C.S.M.'S. ART'S & COMMERCE COLLEGE CHAKAN 410 501. DIST-PUNE

Director,
Board of Sports &
Physical Education

SAVITRIBAI PHULE PUNE UNIVERSITY

President
Board of Sports &
Physical Education

FIT INDIA

Savitribai Phule Pune University
Board of Sports & Physical Education

Inter Zonal Sports
(Team Event)

Certificate of Merit

Awarded to Shinde Bhagyashri Kaluram of CSM's Arts & Commerce College, Chakan, Dist. Pune Zone Pune District for having actually played as a member of the Winner team in Handball (Women) tournament, during the academic year 2021-2022.

C.S.M.'S. ART'S & COMMERCE COLLEGE CHAKAN 410 501. DIST-PUNE

PRINCIPAL
C.S.M.'S, Art's & Commerce College
Chakan, Tal - Khed, Dist - Pune.

Director,
Board of Sports &
Physical Education

SAVITRIBAI PHULE PUNE UNIVERSITY

President
Board of Sports &
Physical Education

AIU-21409

Savitribai Phule Pune University

Board of Sports & Physical Education

FIT INDIA

Certificate

(All India Inter University)
(Individual & Team Event)

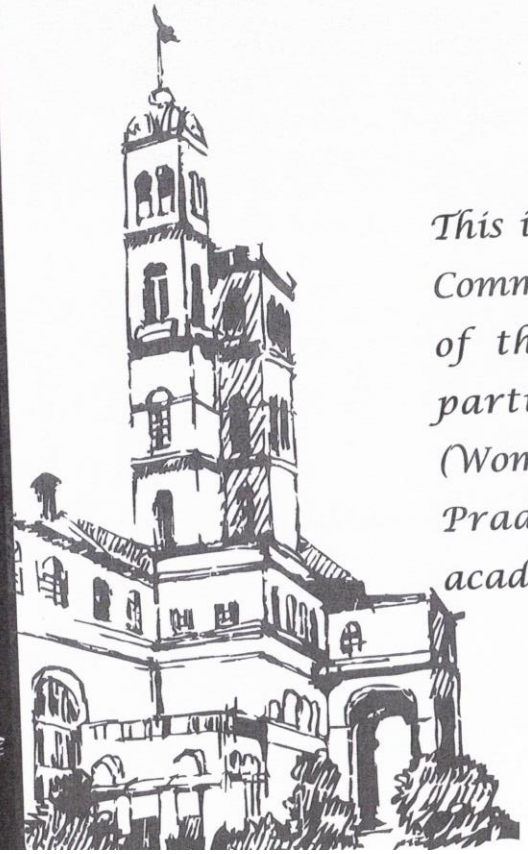

This is to certify that Khude Jyoti Popat of the CSM's Arts & Commerce College, Chakan, Dist. Pune was selected as a member of the Savitribai Phule Pune University Team which participated in the All India Inter-University Netball (Women)tournament held at Central University of Himachal Pradesh, Dharamshala (Himachal Pradesh) during the academic year2021-2022.

CHAKAN 410 501. DIST. PUNE

PRINCIPAL
C.S.M.'S, Art's & Commerce College
Chakan, Tal - Khed, Dist. Pune.

SAVITRIBAI PHULE PUNE UNIVERSITY

Director,
Board of Sports &
Physical Education

President
Board of Sports &
Physical Education

AIU-21411

Savitribai Phule Pune University

Board of Sports & Physical Education

FIT INDIA

Certificate

(All India Inter University)
(Individual & Team Event)

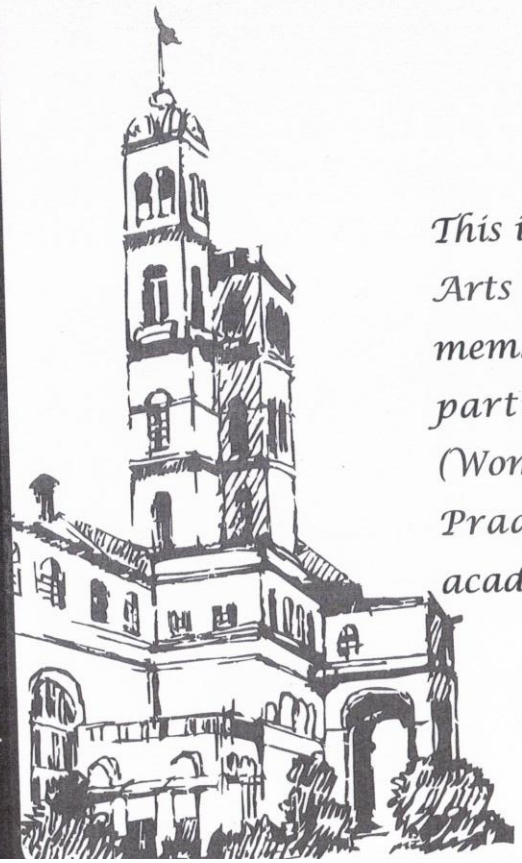

This is to certify that Shinde Bhagyashri Kaluram of the CSM's Arts & Commerce College, Chakan, Dist. Pune was selected as a member of the Savitribai Phule Pune University Team which participated in the All India Inter-University Netball (Women)tournament held at Central University of Himachal Pradesh, Dharamshala (Himachal Pradesh) during the academic year2021-2022.

Director,
Board of Sports &
Physical Education

C.S.M.S. ARTS & COMMERCE COLLEGE CHAKAN 410 501

SAVITRIBAI PHULE PUNE UNIVERSITY

PRINCIPAL
C.S.M.'S, Art's & Commerce College
Chakan, Tal - Khed, Dist. Pune.

President
Board of Sports &
Physical Education

AIU-21403

Savitribai Phule Pune University

Board of Sports & Physical Education

FIT INDIA

Certificate

(All India Inter University)
(Individual & Team Event)

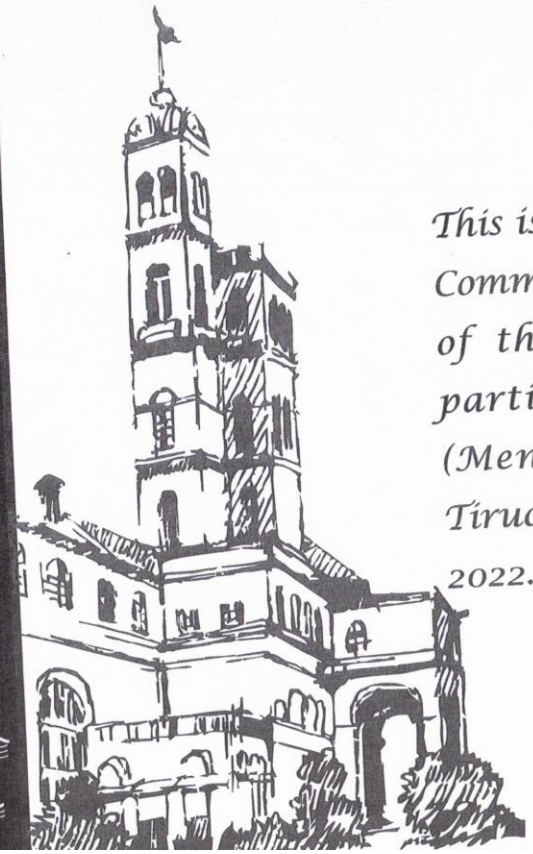

This is to certify that Borse Tushar Dinkar of the CSM's Arts & Commerce College, Chakan, Dist. Pune was selected as a member of the Savitribai Phule Pune University Team which participated in the All India Inter-University Netball (Men)tournament held at Bharathidasan University, Tiruchirapalli (Tamilnadu) during the academic year 2021-2022.

Director,
Board of Sports &
Physical Education

C.S.M.'S. ART'S & COMMERCE COLLEGE CHAKAN 410 501. DIST. PUNE

SAVITRIBAI PHULE PUNE UNIVERSITY

PRINCIPAL
C.S.M.'S, Art's & Commerce College
Chakan, Tal - Khed, Dist - Pune.

President
Board of Sports &
Physical Education

WZ-21222

Savitribai Phule Pune University

Board of Sports & Physical Education

FIT INDIA

Certificate

(West Zone Inter University)
(Team Event)

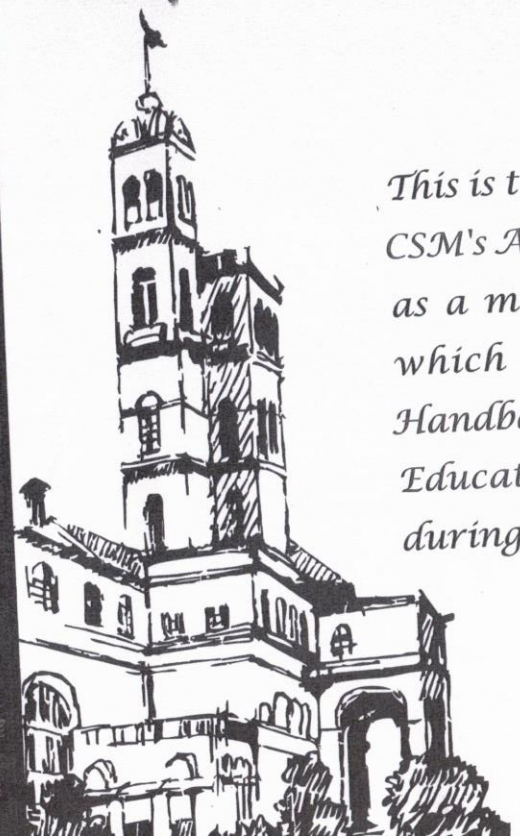

This is to certify that Ray Sunilkumar Balchandraprasad of the CSM's Arts & Commerce College, Chakan, Dist. Pune was selected as a member of the Savitribai Phule Pune University Team which participated in the West Zone Inter-University Handball (Men) tournament held at Pacific Academy of Higher Education and Research University, Udaipur (Rajasthan) during the academic year 2021-2022.

C.S.M.'S. ARTS & COMMERCE COLLEGE CHAKAN 410 501. DIST. PUNE

SAVITRIBAI PHULE PUNE UNIVERSITY

PRINCIPAL
C.S.M.'S, Art's & Commerce College
Chakan, Tal - Khed, Dist - Pune.

Director,
Board of Sports &
Physical Education

President
Board of Sports &
Physical Education

WZ-21221

Savitribai Phule Pune University

Board of Sports & Physical Education

FIT INDIA

Certificate

(West Zone Inter University)
(Team Event)

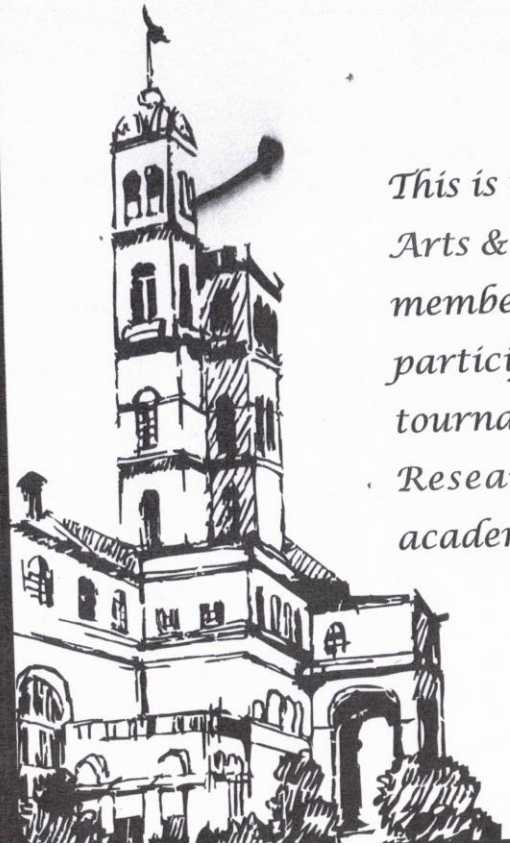

This is to certify that Birajdar Kamlesh Suryakant of the CSM's Arts & Commerce College, Chakan, Dist. Pune was selected as a member of the Savitribai Phule Pune University Team which participated in the West Zone Inter-University Handball (Men) tournament held at Pacific Academy of Higher Education and Research University, Udaipur (Rajasthan) during the academic year2021-2022.

C.S.M.'S. ARTS & COMMERCE COLLEGE * CHAKAN 410 501. * DIST-PUNE

PRINCIPAL
C.S.M.'S, Art's & Commerce College
Chakan, Tal - Khed, Dist. Pune.

SAVITRIBAI PHULE PUNE UNIVERSITY

Director,
Board of Sports & Physical Education

President
Board of Sports & Physical Education

Cultural

CSM's Arts and Commerce College Chakan
Tal:Khed; Dist:Pune

Cultural Section Programme

Statement showing Participants List : 2017-18

Event	Prog		Date	2017-18
२०१७-१८	पुस्तक संच वाटप	College level	१५/८/१७	२७
	अभिवादन परिसंवाद - शेती व शेतकरी पुढील आव्हाने व	College level	12/12/2017	१२
	काव्य वाचन	College level	२९/१/१८	१५
	वक्तृत्व स्पर्धा	College level	30/१/१८	७
	वादविवाद स्पर्धा	College level	३१/१/१८	८
	कथाकथन	College level	1/2/2018	६
	निबंध	College level	1/2/2018	१२
	रांगोळी	College level	1/2/2018	१२
	मेंदी स्पर्धा	College level	३१/१/१८	१२
	संगीत खुची	College level	3/2/2018	३०
	ड्रम अंड फिल्म व्यक्तिरेखा	College level	०५/०२/२०१८	१५
	पारंपारिक दिन	College level	०८/०२/२०१८	१५
	फूड स्टोल	College level	२९/१/२०१८ ते	८
	विविध गुणदर्शन - स्नेहसमेलन	College level	०९/०२/२०१८	५२
		College level		२३१

प्राचार्य
कला व वाणिज्य महाविद्यालय
चाकण,ता.खेड,जि.पुणे.४१०५०१

C.S.M.'s Arts & Com. College ★ CHAKAN 410501 ★ Tal-Khed,Dist-Pune.

गुणवंत विद्यार्थी यादी 2017 – 18

कमांक		वर्ग	विद्यार्थ्याचे नाव	गुण
1	I	प्रथम वर्ष वाणिज्य	पाठक माधुरी बाळ	78.92%
2	II	प्रथम वर्ष वाणिज्य	नलावडे संजना अशोक	75.38%
3	III	प्रथम वर्ष वाणिज्य	कु. खलाटे हर्षदा दत्तात्रय	74.15%
4	I	द्वितीय वर्ष वाणिज्य	गुंजाळ सविन राजाराम	74.86%
5	II	द्वितीय वर्ष वाणिज्य	कु. फडके प्रतिक्षा माणिक	74.00%
6	III	द्वितीय वर्ष वाणिज्य	कु. इनामदार सुमैय्या नसिर	73.29%
7	I	तृतीय वर्ष वाणिज्य	आरेकर नंदकुमार चंदरराव	75.33%
8	II	तृतीय वर्ष वाणिज्य	कु. पोटवडे भारती रामदास	72.00%
9	III	तृतीय वर्ष वाणिज्य	पडदुणे दिगंबर हनुमंत	71.33%
10	I	प्रथम वर्ष कला	लिंभोरे विश्वनाथ बाळू	77.69%
11	II	प्रथम वर्ष कला	पोटवडे काजल मारुती	75.23%
12	III	प्रथम वर्ष कला	कु. अरगडे पायल लक्ष्मण	74.00%
13	I	द्वितीय वर्ष कला	राठोड गोविंदा अर्जुन	70.50%
14	II	द्वितीय वर्ष कला	कु. काळडोके पल्लवी अरुण	70.00%
15	III	द्वितीय वर्ष कला	कु. शिंदे धनश्री काळुराम	61.50%
16	I	तृतीय वर्ष कला	दौंडकर नितीन रामदास	72.30%
17	II	तृतीय वर्ष कला	कु. डावरे मनिषा आत्माराम	69.00%
18	III	तृतीय वर्ष कला	कु. जाचक शोभा हनुमंत	66.80%
19	I	प्रथम वर्ष बीसीए	कु. घाटे निकिता कैलास	76.00%
20	II	प्रथम वर्ष बीसीए	कु. शेजवळ प्रिया संजय	72.77%
21	III	प्रथम वर्ष बीसीए	कु. कड स्नेहल विकास	68.92%
22	I	द्वितीय वर्ष बीसीए	कु. कुटे हर्षदा आनंद	78.30%
23	II	द्वितीय वर्ष बीसीए	कु. कोळेकर रोशनी सुरेश	70.00%
24	III	द्वितीय वर्ष बीसीए	कु. कोळेकर सोनाली बाळासाहेब	60.83%
25	I	तृतीय वर्ष बीसीए	कु. घनवट वनिता विश्वनाथ	73.00%
26	II	तृतीय वर्ष बीसीए	कु. कानगुडे ऐश्वर्या महादेव	72.00%
27	III	तृतीय वर्ष बीसीए	कु. येनभर सुजाता रामदास	67.00%

प्राचार्य
कला व वाणिज्य महाविद्यालय
चाकण,ता.खेड,जि.पुणे. ४१०५०१

C.S.M.'s Arts & Comm. College Tal.-Khed, Dist-Pune CHAKAN 410501

१५/८/२०१७

प्रति,
मा. मोतीलालजी सांकला,
विश्वस्त , चाकण शिक्षण मंडळ, चाकण
ता. खेड, जिल्हा. पुणे

विषय :- गुणवंत विद्यार्थी सत्कार व पुस्तक संच वाटप कार्यक्रमास उपस्थिती बद्दल आभार.

महोदय,

आपल्या महाविद्यालयात मंगळवार दिनांक 15 ऑगस्ट 2017 रोजी स्वतान्त्यादिनाचे औचित्य साधून गुणवंत विद्यार्थी सत्कार व पुस्तक संच वाटप कार्यक्रमाचे आयोजन करण्यात आले होते. त्यानिमित्ताने गेल्या शैक्षणिक वर्षात प्रथम तीन क्रमांकाने उत्तीर्ण झालेल्या गुणवंत विद्यार्थ्यांचा सत्कार समारंभ आयोजित करण्यात आला होता.

या कार्यक्रमात विद्यार्थ्यांना पुस्तक संच वाटप करण्यासाठी आपण आपल्या वडिलांच्या स्मरणार्थ के. शेठ धनराजजी सांकला चॅरिटेबल ट्रस्टच्या माध्यमातून उपलब्ध करून दिले त्याबद्दल आम्ही आपले आभारी आहोत. तसेच या कार्यक्रमात आपल्या हस्ते विद्यार्थ्यांना पुस्तक संच वाटप करून त्यांचा सत्कार करून गौरव करण्यात आला. या कार्यक्रमास अध्यक्ष म्हणून उपस्थित राहून सहकार्य केले त्याबद्दल मी आपला अत्यंत आभारी आहे.

कळावे

आपल विश्वासू,

डॉ. राजेश लाटणे
प्राचार्य
कला व वाणिज्य महाविद्यालय
चाकण,ता.खेड,जि.पुणे.४१०५०१

C.S.M.'s Arts & Com. College ★ CHAKAN 410501 ★ Tal-Khed,Dist-Pune.

प्रति,
मा. ज्ञानेश्वर सातव,
अध्यक्ष , रोटरी क्लब ऑफ चाकण , चाकण
ता. खेड, जिल्हा. पुणे

विषय :- गुणवंत विद्यार्थी सत्कार व पुस्तक संच वाटप कार्यक्रमास उपस्थिती बद्दल आभार.

महोदय,

आपल्या महाविद्यालयात मंगळवार दिनांक 15 ऑगस्ट 2017 रोजी स्वतान्त्यादिनाचे औचित्य साधून गुणवंत विद्यार्थी सत्कार व पुस्तक संच वाटप कार्यक्रमाचे आयोजन करण्यात आले होते. त्यानिमित्ताने गेल्या शैक्षणिक वर्षात प्रथम तीन क्रमांकाने उत्तीर्ण झालेल्या गुणवंत विद्यार्थ्यांचा सत्कार समारंभ आपल्या उपस्थितीत संपन्न झाला .

या कार्यक्रमात आपल्या हस्ते विद्यार्थ्यांना पुस्तक संच वाटप करून त्यांचा सत्कार करून गौरव करण्यात आला. या कार्यक्रमास प्रमुख अतिथी म्हणून उपस्थित राहून सहकार्य केले त्याबद्दल मी आपला अत्यंत आभारी आहे.

कळावे

आपल विश्वासू,

डॉ. राजेश लाटणे
प्राचार्य
कला व वाणिज्य महाविद्यालय
चाकण,ता.खेड,जि.पुणे. ४१०५०१

C.S.M.'s Arts & Commerce College CHAKAN 410501 Tal-Khed,Dist-Pune.

प्रति,
मा. डॉ. अविनाश आरगडे,
विश्वस्त / सचिव, चाकण शिक्षण मंडळ, चाकण
ता. खेड, जिल्हा. पुणे

विषय :- गुणवंत विद्यार्थी सत्कार व पुस्तक संच वाटप कार्यक्रमास उपस्थिती बद्दल आभार.

महोदय,

आपल्या महाविद्यालयात मंगळवार दिनांक 15 ऑगस्ट 2017 रोजी स्वतान्त्यादिनाचे औचित्य साधून गुणवंत विद्यार्थी सत्कार व पुस्तक संच वाटप कार्यक्रमाचे आयोजन करण्यात आले होते. त्यानिमित्ताने गेल्या शैक्षणिक वर्षात प्रथम तीन क्रमांकाने उत्तीर्ण झालेल्या गुणवंत विद्यार्थ्यांचा सत्कार समारंभ आपल्या उपस्थितीत संपन्न झाला .

या कार्यक्रमात आपल्या हस्ते विद्यार्थ्याना पुस्तक संच वाटप करून त्यांचा सत्कार करून गौरव करण्यात आला. या कार्यक्रमास प्रमुख अतिथी म्हणून उपस्थित राहून सहकार्य केले त्याबद्दल मी आपला अत्यंत आभारी आहे.

कळावे

आपल विश्वासू,

डॉ. राजेश लाटणे
प्राचार्य
कला व वाणिज्य महाविद्यालय
चाकण,ता.खेड,जि.पुणे. ४१०५०१

प्रति,
मा. प्राचार्य डॉ. राजेश लाटणे,
चाकण शिक्षण मंडळ, कला व वाणिज्य महाविद्यालय चाकण,
ता. खेड, जिल्हा. पुणे

विषय :- गुणवंत विद्यार्थी सत्कार व पुस्तक संच वाटप कार्यक्रमाबाबत ..

महोदय,

आपल्या महाविद्यालयात मंगळवार दिनांक 15 ऑगस्ट 2017 रोजी स्वतान्त्यादिनाचे औचित्य साधून गुणवंत विद्यार्थी सत्कार व पुस्तक संच वाटप कार्यक्रमाचे आयोजन करण्यात आले होते. यावेळी त्यानिमित्ताने गेल्या शैक्षणिक वर्षात प्रथम तीन क्रमांकाने उत्तीर्ण झालेल्या गुणवंत विद्यार्थ्यांचा सत्कार समारंभ आयोजित करण्यात आला होता. कार्यक्रमात विद्यार्थ्याना पुस्तक संच वाटप करण्यासाठी मा. मोतीलाल सांकला यांनी वडिलांच्या स्मरणार्थ कै. शेठ धनराजजी सांकला चॅरिटेबल ट्रस्टच्या माध्यमातून उपलब्ध करून दिले, कार्यक्रमासाठी मा. ज्ञानेश्वर सातव, अध्यक्ष , रोटरी क्लब ऑफ चाकण व

मा. डॉ. अविनाश आरगडे, विश्वस्त / सचिव, चाकण शिक्षण मंडळ, चाकण हे प्रमुख अतिथी म्हणून उपस्थित होते. या सर्वांच्या हस्ते विद्यार्थ्याना पुस्तक संच वाटप करून त्यांचा सत्कार करून गौरव करण्यात आला. ध्वजारोहण कार्यक्रमानंतर या कार्यक्रमाचे आयोजन करण्यात आले होते. कार्यक्रमास सर्व सहकाऱ्यांचे सहकार्य लाभले, सर्वांचे आभार.

आपल विश्वासू,

प्रा. मिलिंद भुजबळ

C.S.M.'s Arts & Com. College ★ CHAKAN 410501 ★ Tal-Khed. Dist-Pune.

स्वातंत्र्यदिन चिरायू होवो

चाशिमंचे कला व वाणिज्य महाविद्यालय, चाकण

कै.शेठ धनराजजी सांकला चॅरिटेबल ट्रस्ट पुणे

गुणवंत विद्यार्थी सत्कार व पुस्तक संच प्रदान कार्यक्रम

मंगळवार

दि.१५ ऑगस्ट २०१७

कार्यक्रमपत्रिका

- प्रास्ताविक : प्रा. मिलिंद भुजबळ
- प्रमुख अतिथी परिचय व स्वागत : डॉ. राजेंद्र रसाळ
- गुणवंत विद्यार्थ्यांना पुस्तक संच प्रदान : हस्ते प्रमुख अतिथी व मान्यवर
- मा. प्राचार्यांचे मनोगत : डॉ. राजेश लाटणे, प्राचार्य
- प्रमुख अतिथींचे मार्गदर्शन : डॉ. अविनाश अरगडे, विश्वस्त/सचिव, चाकण शिक्षण मंडळ
- विश्वस्तांचे मनोगत : मा. मोतीलालजी सांकला, विश्वस्त, चाकण शिक्षण मंडळ
- अध्यक्षीय मार्गदर्शन : ला. ज्ञानेश्वर सातव, अध्यक्ष, लायन्स क्लब ऑफ चाकण
- आभार : प्रा. विकास देशमुख
- सूत्रसंचालन : डॉ. राजेंद्र रसाळ

प्राचार्य
कला व वाणिज्य महाविद्यालय
चाकण, ता.खेड, जि.पुणे. ४१०५०१

C.S.M.'s Arts & Com. College
CHAKAN 410501
Tal-Khed, Dist-Pune

प्रा. मिलिंद भुजबळ

प्रति,
मा. डॉ. अविनाश आरगडे,
विश्वस्त / सचिव, चाकण शिक्षण मंडळ, चाकण
ता. खेड, जिल्हा. पुणे

विषय :- गुणवंत विद्यार्थी सत्कार व पुस्तक संच वाटप कार्यक्रमास उपस्थित राहनेबाबत.

महोदय,

आपल्या महाविद्यालयात मंगळवार दिनांक 15 ऑगस्ट 2017 रोजी स्वतान्त्यादिनाचे औचित्य साधून गुणवंत विद्यार्थी सत्कार व पुस्तक संच वाटप कार्यक्रमाचे आयोजन करण्यात आले आहे. त्यानिमित्ताने गेल्या शैक्षणिक वर्षात प्रथम तीन क्रमांकाने उत्तीर्ण झालेल्या गुणवंत विद्यार्थ्यांचा सत्कार समारंभ आयोजित करण्यात आला आहे. आपली हस्ते विद्यार्थ्यान गौरविण्यात येणार आहे, तरी आपण या कार्यक्रमास प्रमुख अतिथी म्हणून उपस्थित राहावे हि विनंती.

. या कार्यक्रमासाठी वेळी आपण प्रमुख अतिथी म्हणून उपस्थित राहून मार्गदर्शन करावे हि विनंती.

कळावे

आपल विश्वासू,

C.S.M.'s Arts & Com. College ★ CHAKAN 410501 ★ Tal-Khed, Dist-Pune.

डॉ. राजेश लाटणे
प्राचार्य
कला व वाणिज्य महाविद्यालय
चाकण,ता.खेड,जि.पुणे. ४१०५०१

प्रति,
मा. ज्ञानेश्वर सातव,
अध्यक्ष , रोटरी क्लब ऑफ चाकण , चाकण
ता. खेड, जिल्हा. पुणे

विषय :- गुणवंत विद्यार्थी सत्कार व पुस्तक संच वाटप कार्यक्रमास उपस्थित राहनेबाबत.

महोदय,

आपल्या महाविद्यालयात मंगळवार दिनांक 15 ऑगस्ट 2017 रोजी स्वतान्त्यादिनाचे औचित्य साधून गुणवंत विद्यार्थी सत्कार व पुस्तक संच वाटप कार्यक्रमाचे आयोजन करण्यात आले आहे. त्यानिमित्ताने गेल्या शैक्षणिक वर्षात प्रथम तीन क्रमांकाने उत्तीर्ण झालेल्या गुणवंत विद्यार्थ्यांचा सत्कार समारंभ आयोजित करण्यात आला आहे. आपली हस्ते विद्यार्थ्यांन गौरविण्यात येणार आहे, तरी आपण या कार्यक्रमास प्रमुख अतिथी म्हणून उपस्थित राहावे हि विनंती.

. या कार्यक्रमासाठी वेळी आपण प्रमुख अतिथी म्हणून उपस्थित राहून मार्गदर्शन करावे हि विनंती.

कळावे

आपल विश्वासू,

डॉ. राजेश लाटणे
प्राचार्य
कला व वाणिज्य महाविद्यालय
चाकण,ता.खेड,जि.पुणे.४१०५०१

C.S.M.'s Arts & Com. College
CHAKAN 410501
Tal-Khed.Dist-Pune.

प्रति,
मा. मोतीलालजी सांकला,
विश्वस्त , चाकण शिक्षण मंडळ, चाकण
ता. खेड, जिल्हा. पुणे

विषय :- गुणवंत विद्यार्थी सत्कार व पुस्तक संच वाटप कार्यक्रमास उपस्थित राहनेबाबत.

महोदय,

आपल्या महाविद्यालयात मंगळवार दिनांक 15 ऑगस्ट 2017 रोजी स्वतान्त्यादिनाचे औचित्य साधून गुणवंत विद्यार्थी सत्कार व पुस्तक संच वाटप कार्यक्रमाचे आयोजन करण्यात आले आहे. त्यानिमित्ताने गेल्या शैक्षणिक वर्षात प्रथम तीन क्रमांकाने उत्तीर्ण झालेल्या गुणवंत विद्यार्थ्यांचा सत्कार समारंभ आयोजित करण्यात आला आहे. आपली हस्ते विद्यार्थ्यांन गौरविण्यात येणार आहे, तरी आपण या कार्यक्रमास अध्यक्ष म्हणून उपस्थित राहावे हि विनंती.

कळावे

C.S.M.'s Arts & Com. College CHAKAN 410501 Tal.Khed,Dist-Pune.

आपल विश्वासू,

डॉ. राजेश लाटणे
प्राचार्य
कला व वाणिज्य महाविद्यालय
चाकण,ता.खेड,जि.पुणे. ४१०५०१

Abivadam Parisanvad Competition 2017-18

CSM's Arts and Commerce College Chakan

Tal:Khed; Dist:Pune

Cultural Section Programme

Participants List : Abivadan Parisanvad Competition 2017-18 दि. 12/12/2017

Se. No.	Roll No,	Name	Class
1	1005	SHEJWAL PRIYA SANJAY	FY BBA (CA) I
2	404	MAKAR SUSHAMA TUKARAM	F.Y.B.A
3	416	LIMBHORE VISHWANATH BALU	F.Y.B.A
4	407	MEDANKAR KOMAL SHAM	F.Y.B.A
5	24	BADHALE PRIYANKA BABAN	F.Y.B.COM
6	601	RATHOD GOVINDA ARJUN	S.Y.B.A
7	211	INGOLE POOJA THORAJI	S.Y.B.COM
8	225	CHAVAN RENUKA BHIMRAO	S.Y.B.COM
9	806	DAUNDKAR NITIN RAMDAS	T.Y.B.A
10	830	DAWARE POOJA PANDIT	T.Y.B.A
11	309	BHUJBAL DHANASHREE DATTATRAY	T.Y.B.COM
12	366	NALAWADE RAM ASHOK	T.Y.B.COM

प्राचार्य
कला व वाणिज्य महाविद्यालय
चाकण,ता.खेड,जि.पुणे.४१०५०१

C.S.M.'s Arts & Com. College CHAKAN 410501 Tal-Khed,Dist-Pune

दि. १२/१२/ २०१७

प्रति,
मा. प्राचार्य डॉ. राजेश लाटणे,
चाकण शिक्षण मंडळ, कला व वाणिज्य महाविद्यालय चाकण,
ता. खेड, जिल्हा. पुणे

विषय :- अभिवादन कार्यक्रम अहवाल

महोदय,

दिनांक 12 डिसेंबर 2017 योद्धा शेतकरी शरद जोशी यांच्या स्मृतिदिना निमित्त अभिवादन कार्याक्रमाचे आयोजन करण्यात आले होते. यानिमित्ताने शेती व शेतकऱ्यांपुढील आव्हाने व उपाय या विषयावर विद्यार्थी परिसंवाद आयोजित करण्यात आला होता. परीसंवादाच्या विषयावर १२ विद्यार्थांनी आपली मते मांडली व सहभाग नोंदविला. विद्यार्थ्यांनी या परिसंवादामध्ये शेती आणि शेतकऱ्यांपुढील आव्हाने, त्यांना शेतीं भेडसावणारे प्रश्न आणि त्या अनुषंगाने उपाय यावर साधक बाधक मते मांडली. परीसंवादानंतर झालेल्या अभिवादन कार्यक्रमात संस्थेचे विश्वस्त सचिव डॉ. अविनाश अरगडे शेतकरी चळवळ , शेतकर्याचे प्रश्न याविषयी शरदजोशी यांचे विचार या विषयावर मार्गदर्शन केले . स्मृतिदिनानिमित्त उपस्थित सर्वांनी त्यांना अभिवादन केले. कार्यक्रमाचे सूत्रसंचालन प्राध्यापक दिलीप कसबे यांनी केले तर आभार प्राध्यापक ज्ञानेश्वरी शिंदे यांनी मांडले या कार्यक्रमाचे आयोजन महाविद्यालयाच्या सूत्रसंचालन प्रा. भुजबळ मिलिंद यांनी केले. सांस्कृतिक विभागाअंतर्गत कार्यक्रमाचे आयोजन करण्यात आले होते.

प्राचार्य
कला व वाणिज्य महाविद्यालय
चाकण,ता.खेड,जि.पुणे. ४१०५०१

C.S.M.'s Arts & Com. College * CHAKAN 410501 * Tal-Khed, Dist-Pune.

प्रा. भुजबळ मिलिंद

प्रति,
मा. डॉ. अविनाश आरगडे,
विश्वस्त / सचिव, चाकण शिक्षण मंडळ, चाकण
ता. खेड, जिल्हा. पुणे

विषय :- मा. शरद जोशी स्मृतिदिनानिमित्त अभिवादन कार्यक्रमास प्रमुख अतिथी म्हणून उपस्थित राहिल्याबद्दल आभार.

महोदय,

महाविद्यालयात मंगळवार दिनांक 12 डिसेंबर 2017 रोजी योद्धा शेतकरी मा. शरद जोशी यांच्या स्मृतिदिनानिमित्त अभिवादन कार्यक्रम झाला. त्यानिमित्ताने मा.शरद जोशी यांच्या पुस्तक प्रदर्शनाचे उद्घाटन आपल्या हस्ते करण्यात आले. तसेच या निमित्ताने आयोजित अभिवादन कार्यक्रमात "शेती व शेतकऱ्यांपुढील आव्हाने उपाय" या विषयावर विद्यार्थ्यांचा परिसंवाद आयोजित करण्यात आला होता. या कार्यक्रमासाठी वेळी आपण प्रमुख अतिथी म्हणून उपस्थित राहून मार्गदर्शन केले. त्याबद्दल आपले आभारी आहोत.

कळावे

आपल विश्वासू,

डॉ. राजेश लाटणे
प्राचार्य
कला व वाणिज्य महाविद्यालय
चाकण,ता.खेड,जि.पुणे. ४१०५०१

C.S.M.'s Arts & Com. College Tal.Khed.Dist-Pune. CHAKAN 410501

चाकणचे कला व वाणिज्य महाविद्यालय, चाकण

सांस्कृतिक विभाग

योद्धा शेतकरी युगात्मा मा. शरद जोशी अभिवादन कार्यक्रम

कार्यक्रमपत्रिका : १२ डिसेंबर २०१७

- प्रास्ताविक : डॉ. प्रा.राजेश लाटणे
- प्रमुख अतिथिंच्या हस्ते मा. शरद जोशी प्रतिमा अभिवादन
- प्रमुख अतिथी परिचय व स्वागत : प्रा. शिल्पा फुलवरे
- विद्यार्थी परिसंवाद : मनोगते
- प्रमुख अतिथी मनोगत : डॉ. अविनाश अरगडे
- प्रमुख अतिथी मनोगत :
- आभार : प्रा. ज्ञानेश्वरी शिंदे
- सूत्रसंचालन : डॉ. प्रा. दिलीप कसबे

प्राचार्य
कला व वाणिज्य महाविद्यालय
चाकण,ता.खेड,जि.पुणे.४१०५०१

C.S.M.'s Arts & Com. College CHAKAN 410501 Tal-Khed,Dist-Pune

प्रा.मिलिंद मुऊबक

प्रति,
मा. डॉ. अविनाश आरगडे,
विश्वस्त / सचिव, चाकण शिक्षण मंडळ, चाकण
ता. खेड, जिल्हा. पुणे

विषय :- मा. शरद जोशी स्मृतिदिनानिमित्त अभिवादन कार्यक्रमास प्रमुख अतिथी म्हणून उपस्थित राहणे बाबत.

महोदय,

आपल्या महाविद्यालयात मंगळवार दिनांक 12 डिसेंबर 2017 रोजी योद्धा शेतकरी मा. शरद जोशी यांच्या स्मृतिदिनानिमित्त अभिवादन कार्यक्रमाचे आयोजन करण्यात आले आहे. त्यानिमित्ताने मा.शरद जोशी यांनी शेतकरी चळवळ व शेतीचे अर्थशास्त्र या विषयावर मांडणी करणारे विपुल लेखन केलेल्या ग्रंथांचे प्रदर्शन आयोजित करण्यात आले आहे. या पुस्तक प्रदर्शनाचे उद्घाटन आपल्या हस्ते करण्यात येणार आहे. तरी उद्घाटनासाठी आपण उपस्थित रहावे हि विनंती.

तसेच या निमित्ताने आयोजित अभिवादन कार्यक्रमात "शेती व शेतकऱ्यांपुढील आव्हाने उपाय" या विषयावर विद्यार्थ्यांचा परिसंवाद आयोजित करण्यात आला आहे. या कार्यक्रमासाठी वेळी आपण प्रमुख अतिथी म्हणून उपस्थित राहून मार्गदर्शन करावे हि विनंती.

कळावे

आपल विश्वासू,

डॉ. राजेश लाटणे
प्राचार्य
कला व वाणिज्य महाविद्यालय
चाकण,ता.खेड,जि.पुणे. ४१०५०१

C.S.M.'s Arts & Com. College
CHAKAN 410501
Tal-Khed, Dist-Pune.

चाकणमंचे कला व वाणिज्य महाविद्यालय, चाकण

सांस्कृतिक विभाग

योध्दा शेतकरी मा. शरद जोशी अभिवादन कार्यक्रम

विद्यार्थी परिसंवाद

मंगळवार दि. १२ डिसेंबर २०१७ रोजी योध्दा शेतकरी मा.शरद जोशी यांच्या स्मृतिदिनी अभिवादन कार्यक्रमाचे आयोजन करण्यात आले आहे. या दिवशी

शेती व शेतक-यांपुढील आव्हाने,उपाय

या विषयाच्या अनुषंगाने विद्यार्थ्यांचा परिसंवाद आयोजित करण्यात आला आहे. याकरीत सहभागी विद्यार्थ्यांनी डॉ.प्रा.दिलीप कसबे, प्रा. ज्ञानेश्वरी शिंदे, प्रा. अफरोज इनामदार, प्रा. शिल्पा फुलवरे यांच्याशी संपर्क साधावा.

डॉ. प्रा. राजेश लाटणे
प्राचार्य
कला व वाणिज्य महाविद्यालय
चाकण,ता.खेड,जि.पुणे.४१०५०१

प्रा. मिलिंद भुजबळ

C.S.M.'s Arts & Com. College ★ CHAKAN 410501 ★ Tal-Khed.Dist-Pune.

चाकण शिक्षण मंडळाचे,

कला व वाणिज्य महाविद्यालय चाकण.

सांस्कृतिक विभाग : 'विशेष दिन सप्ताह'

निमित्ताने

काव्यवाचन स्पर्धा निकालपत्र ३० जानेवारी २०२०

अभिनंदन! अभिनंदन!! अभिनंदन!!!

दिनांक 29 जानेवारी 2018 रोजी झालेल्या काव्यवाचन स्पर्धेचा निकाल जाहीर करण्यात येत आहे.

- प्रथम क्रमांक : शेंडे कुणाल घनश्याम
- द्वितीय क्रमांक : कानगुडे प्रीती सहदेव
- तृतीय क्रमांक : काळे प्रियांका चंद्रकांत

काव्यवाचन स्पर्धेमध्ये यशस्वी झालेल्या स्पर्धकांचे हार्दिक अभिनंदन! यशस्वी विद्यार्थ्यांना वार्षिक स्नेहसंमेलनात प्रशस्तीपत्रक प्रदान करून गौरविण्यात येणार आहे. तरी वार्षिक पारितोषिक वितरण समारंभाचे वेळी सर्व यशस्वी विद्यार्थ्यांनी उपस्थित रहावे.

प्राचार्य
कला व वाणिज्य महाविद्यालय
चाकण,ता.खेड,जि.पुणे. ४१०५०१

C.S.M.'s Arts & Com. College ★ CHAKAN 410501 ★ Tal-Khed, Dist-Pune.

प्रा. मिलिंद भुजबळ

CSM's Arts and Commerce College Chakan

Tal:Khed; Dist:Pune

Cultural Section Programme 29/01/2018

Participants List : Poetry Reading Competition 2017-18

Se. No.	Roll No,	Name	Class	
1	1104	KOLEKAR SONALI BALASAHEB	BBA (CA) II	
2	2051	KANGUDE AISHWARYA MAHADEV	BBA (CA) III	
3	439	AGARKAR VISHAL BALU	F.Y.B.A	
4	450	SHILAWANE MANISHA PRAKASH	F.Y.B.A	
5	57	KAUTKAR ATUL DNYANESHWAR	F.Y.B.COM	
6	72	AWATE ABHISHEK SAMBHAJI	F.Y.B.COM	
7	86	SHENDE KUNAL GHANSHYAM	F.Y.B.COM	— I
8	237	MAHALKAR KOMAL SUNIL	S.Y.B.COM	
9	253	TEMGIRE MOHINI VALMIK	S.Y.B.COM	
10	322	GHANWAT APEKSHA TANAJI	T.Y.B.COM	
11	335	AREKAR NANDAKUMAR CHANDARRA	T.Y.B.COM	
12	351	JAMBHULKAR BHAU DANYANESHWAR	T.Y.B.COM	
13	613	ARGADE PUSHKARAJ POPAT	S.Y.B.A	
14	625	KANGUDE PRITI SAHADEV	S.Y.B.A	— II
15	818	KALE PRIYANKA CHANDRAKANT	T.Y.B.A	— III

प्राचार्य
कला व वाणिज्य महाविद्यालय
चाकण,ता.खेड,जि.पुणे. ४१०५०१

C.S.M.'s Arts & Com. College ★ CHAKAN 410501 ★ Tal-Khed, Dist-Pune

प्रा. मुख्याध्यापक एम.डी.

दि. 29/01/2018

प्रति,
मा. प्राचार्य डॉ. राजेश लाटणे,
चाकणचे कला व वाणिज्य महाविद्यालय चाकण
ता. खेड, जि. पुणे

विषय :- काव्यवाचन कार्यक्रम अहवाल...

महोदय,

महाविद्यालयात सोमवार दि. २९ जाने. २०१८ ते शुक्रवार ९ फेब्रु. २१०१८ या कालावधीत महाविद्यालयात विविध विशेष दिन साजरे करण्यात येणार आहेत. या विशेष दिनांच्या निमित्ताने विविध कार्यक्रमांचे आयोजन करण्यात आलेले आहे. त्यानुसार आज दि. २९ जाने. २०१८ रोजी काव्यवाचन कार्यक्रमाचे आयोजन करण्यात आले होते. यामध्ये विद्यार्थ्यांनी विविध कवितांचे आदरीकरण केले. एकुण १५ विद्यार्थ्यांनी काव्यवाचन केले. या कार्यक्रमाला

इतर सर्व विद्यार्थ्यांनी प्रेक्षक म्हणूनही चांगला प्रतिसाद दिला. कार्यक्रमाचे नियोजन करण्यात डॉ. दिलीप कसबे व डॉ. प्रा. अपर्णा महाजन यांनी सहकार्य केले.

प्रा. नलिनी भुजबळ

प्राचार्य
कला व वाणिज्य महाविद्यालय
चाकण,ता.खेड,जि.पुणे. ४१०५०१

C.S.M.'s Arts & Com. College
CHAKAN 410501
Tal-Khed, Dist-Pune.

चाकण शिक्षण मंडळाचे,

कला व वाणिज्य महाविद्यालय चाकण.

सांस्कृतिक विभाग : 'विशेष दिन सप्ताह'

निमित्ताने

सोमवार **काव्यवाचन कार्यक्रम** दि.२१ जाने. २०१८

कार्यक्रमपत्रिका

- प्रास्ताविक : प्रा. डॉ. दिलीप कसबे
- विद्यार्थी काव्यवाचन
- परीक्षक मनोगात : प्रा. डॉ. शिवाजी एंडाईत
- आभार : प्रा. ज्ञानेश्वरी शिंदे
- सूत्रसंचालन : प्रा. अपर्णा महाजन

प्राचार्य
कला व वाणिज्य महाविद्यालय
चाकण,ता.खेड,जि.पुणे. ४१०५०१

C.S.M.'s Arts & Com. College ★ CHAKAN 410501 ★ Tal-Khed,Dist-Pune.

प्रा. मिलिंद मुजावर

दि. २२/१/२०१८

चाकण शिक्षण मंडळाचे,

कला व वाणिज्य महाविद्यालय चाकण.

सांस्कृतिक विभाग : 'विशेष दिन सप्ताह'

निमित्ताने

काव्यवाचन कार्यक्रम

सर्व विद्यार्थ्यांना कळविण्यात येत आहे की, सोमवार दिनांक 29 जानेवारी 20 18 रोजी काव्यवाचन कार्यक्रमाचे आयोजन करण्यात आले आहे. या कार्यक्रमांमध्ये अधिकाधिक विद्यार्थ्यांनी सहभागी होऊन आनंद घ्यावा.

- कविता स्वरचित असल्यास, तुमच्यातील सुप्त गुणांना व्यासपीठ . कविता स्वरचित नसेल तरी कार्यक्रमात कवितेचे सादरीकरण करता येईल.
- प्रत्येक विद्यार्थ्यास तीन ते पाच मिनिटे वेळ देण्यात येईल.
- आपणास मिळालेल्या वेळेत आपण आपल्यातील आपल्यातील वाचन कौशल्याची चुणूक दाखवीण्याची संधी या निमित्ताने मिळत आहे.
- जीवनातील वेगवेगळ्या अंगाना स्पर्श करणाऱ्या विविध विषयावरील कविता आपल्याला भावतात.
- स्पर्धा प्रथम वर्ष कला वर्गात सोमवार दि. २९ जानेवारी २०१८ रोजी सकाळी १०-०० वा. होईल. नाव नोंदणी प्रा.डॉ.दिलीप कसबे व प्रा. अपर्णा महाजन यांच्याकडे करावी .
- मर्यादित शब्दांमध्ये अचूक भावना व्यक्त करणाऱ्या कविता मनावर खूप प्रभाव पडतात. अशाच वेगवेगळ्या विषयांवरील कविता घेऊन कार्यक्रमात सहभाग नोंदवा..आनंद घ्या.. आनंद द्या.

प्रा. मिलिंद भुजबळ

प्राचार्य
कला व वाणिज्य महाविद्यालय
चाकण,ता.खेड,जि.पुणे. ४१०५०१

C.S.M.'s Arts & Com. College ★ CHAKAN 410501 ★ Tal-Khed,Dist-Pune.

चाकण शिक्षण मंडळाचे,

कला व वाणिज्य महाविद्यालय चाकण.

सांस्कृतिक विभाग : 'विशेष दिन सप्ताह'

निमित्ताने

वक्तृत्व स्पर्धा निकालपत्र ३१ जानेवारी २०१८

अभिनंदन! अभिनंदन!! अभिनंदन!!!

मंगळवार दिनांक 30 जानेवारी 2018 रोजी झालेल्या वक्तृत्व स्पर्धेचा निकाल जाहीर करण्यात येत आहे.

- प्रथम क्रमांक : जाधव निकिता सुनील
- द्वितीय क्रमांक : लिंबोरे वैष्णवी दत्तात्रय
- तृतीय क्रमांक : अरगडे पुष्कराज पोपट

वक्तृत्व स्पर्धेमध्ये यशस्वी झालेल्या स्पर्धकांचे हार्दिक अभिनंदन! यशस्वी विद्यार्थ्यांना वार्षिक स्नेहसंमेलनात प्रशस्तीपत्रक प्रदान करून गौरविण्यात येणार आहे. तरी वार्षिक पारितोषिक वितरण समारंभाचे वेळी सर्व यशस्वी विद्यार्थ्यांनी उपस्थित रहावे.

प्रा. मिलिंद भुजबळ

प्राचार्य
कला व वाणिज्य महाविद्यालय
चाकण,ता.खेड,जि.पुणे.४१०५०१

C.S.M.'s Arts & Com. College CHAKAN 410501 Tal-Khed, Dist-Pune

CSM's Arts and Commerce College Chakan

Tal:Khed; Dist:Pune

Cultural Section Programme

दि.30/1/2018

Participants List : Speech Competition 2017-18

Se. No.	Roll No,	Name	Class	
1	44	NAIKNAWARE PAYAL MAHINDRA	F.Y.B.COM	
2	1006	GHATE NIKITA KAILAS	FY BBA (CA) I	
3	1101	LIMBHORE VAISHNAVI DATTATRAY	SYBBA (CA) II	– II
4	452	RAUT AISHWARYA GORAKH	F.Y.B.A	
5	36	JADHAV NIKITA SUNIL	F.Y.B.COM	– I
6	613	ARGADE PUSHKARAJ POPAT	S.Y.B.A	– III
7	207	NANEKAR SNEHAL NARAYAN	S.Y.B.COM	

प्रा. मिहिर मुजावर

प्राचार्य
कला व वाणिज्य महाविद्यालय
चाकण,ता.खेड,जि.पुणे. ४१०५०१

C.S.M.'s Arts & Com. College
CHAKAN
410501
Tal-Khed, Dist-Pune

दि. 30/01/2018

प्रति,
मा. प्राचार्य डॉ. राजेश लाटणे,
चाकणमंचे कला व वाणिज्य महाविद्यालय चाकण
ता. खेड, जि. पुणे

विषय :- वक्तृत्व स्पर्धा कार्यक्रम अहवाल...

महोदय,

महाविद्यालयात सोमवार दि. २९ जाने. २०१८ ते शुक्रवार ९ फेब्रु. २०१८ या कालावधीत महाविद्यालयात विविध विशेष दिन साजरे करण्यात येणार आहेत. या विशेष दिनांच्या निमित्ताने विविध कार्यक्रमांचे आयोजन करण्यात आलेले आहे. त्यानुसार आज मंगळवार दि. ३० जाने. २०१८ रोजी वक्तृत्व स्पर्धा कार्यक्रमाचे आयोजन करण्यात आले होते. यामध्ये विद्यार्थ्यांनी त्यांना

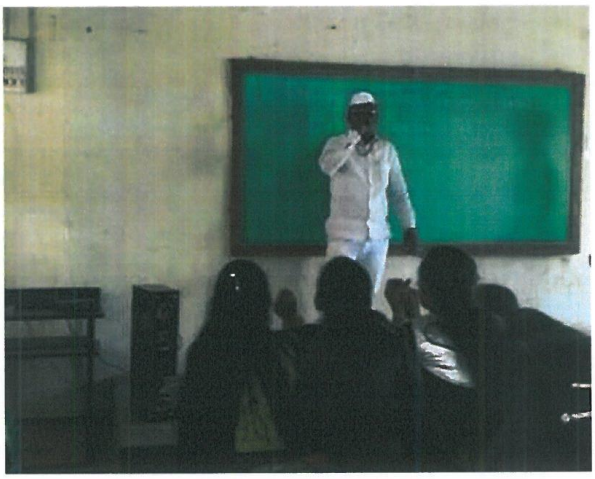

दिलेल्या विषयांपैकी एका विषयावर वक्तृत्व सादरीकरण केले. एकुण ७ विद्यार्थ्यांनी वक्तृत्व सादरीसकरण केले. या कार्यक्रमाला इतर सर्व विद्यार्थ्यांनी प्रेक्षक म्हणूनही चांगला प्रतिसाद दिला. कार्यक्रमाचे नियोजन करण्यात डॉ. शिवाजी एंडाईत व प्रा. ज्ञानेश्वरी शिंदे यांनी सहकार्य केले.

प्रा. मिलिंद भुजबळ

प्राचार्य
कला व वाणिज्य महाविद्यालय
चाकण,ता.खेड,जि.पुणे. ४१०५०१

C.S.M.'s Arts & Com. College ★ CHAKAN 410501 ★ Tal-Khed, Dist-Pune.

चाकण शिक्षण मंडळाचे,

कला व वाणिज्य महाविद्यालय चाकण.

सांस्कृतिक विभाग : 'विशेष दिन सप्ताह'

निमित्ताने

मंगळवार **वक्तृत्व स्पर्धा कार्यक्रम** दि.३० जाने. २०१८

कार्यक्रमपत्रिका

- प्रास्ताविक : प्रा. डॉ. अपर्णा महाजन
- विद्यार्थी वक्तृत्व सादरीकरण
- परीक्षक मनोगात : प्रा. डॉ. शिवाजी एंडाईत
- आभार : प्रा. ज्ञानेश्वरी शिंदे
- सूत्रसंचालन : प्रा. डॉ. दिलीप कसबे

प्राचार्य
कला व वाणिज्य महाविद्यालय
चाकण,ता.खेड,जि.पुणे.४१०५०१

C.S.M.'s Arts & Com. College
CHAKAN
410501
Tal-Khed,Dist-Pune.

प्रा. मिलिंद भुजबळ

23/01/2018

चाकण शिक्षण मंडळावे,

कला व वाणिज्य महाविद्यालय चाकण.

सांस्कृतिक विभाग : 'विशेष दिन सप्ताह'

निमित्ताने

वक्तृत्व स्पर्धा कार्यक्रम

सर्व विद्यार्थ्यांना कळविण्यात येत आहे की, मंगळवार दिनांक 30 जानेवारी 2018 रोजी वक्तृत्व स्पर्धा आयोजन करण्यात आले आहे. या कार्यक्रमांमध्ये अधिकाधिक विद्यार्थ्यांनी सहभागी होऊन आनंद घ्यावा.

- तुमच्यातील सुप्त वक्तृत्व गुणांना व्यासपीठ उपलब्ध होत आहे.
- प्रत्येक विद्यार्थ्यास पाच मिनिटे वेळ देण्यात येईल.
- आपणास मिळालेल्या वेळेत आपण आपल्यातील आपल्यातील वक्तृत्व कौशल्याची चुणूक दाखवीण्याची संधी या निमित्ताने मिळत आहे.
- स्पर्धेतील कोणत्याही एका विषयावरील भाषण देता येईल .
- स्पर्धा प्रथम वर्ष कला वर्गात मंगळवार दि. ३० जानेवारी २०१८ रोजी सकाळी १०-०० वा. होईल. नाव नोंदणी प्रा.डॉ.दिलीप कसबे व प्रा. अपर्णा महाजन यांच्याकडे करावी .
- आशय, सदरीकरण, प्रेक्षकांचा प्रतिसाद, एकंदरीत शैलीचा प्रभाव इ. बाबींचा विचार अंतिम निर्णय घेताना केला जाईल.
- योग्य शब्दांमध्ये अचूक भावना व्यक्त करणाऱ्या वक्तृत्वाचा प्रभाव प्रेक्षकांवर पडतो . स्पर्धेतील विषयांवरील वक्तृत्वासाठी सहभाग नोंदवा..आनंद घ्या.. आनंद द्या.

प्राचार्य
कला व वाणिज्य महाविद्यालय
चाकण,ता.खेड,जि.पुणे. ४१०५०१

C.S.M.'s Arts & Com. College * CHAKAN 410501 * Tal-Khed, Dist-Pune

प्रा. मिलिंद भुजबळ

चाकण शिक्षण मंडळाचे,

कला व वाणिज्य महाविद्यालय चाकण.

सांस्कृतिक विभाग : 'विशेष दिन सप्ताह'

निमित्ताने

१ फेब्रुवारी २०१८

वादविवाद स्पर्धा निकालपत्र

अभिनंदन! अभिनंदन!! अभिनंदन!!!

काल बुधवार दिनांक 31 जानेवारी 2018 रोजी झालेल्या **वादविवाद** स्पर्धेचा निकाल जाहीर करण्यात येत आहे.

- सांघिक प्रथम क्रमांक: कोळेकर पुनम बाबुराव
  सोनवणे प्रगती जगदीश
- वैयक्तिक प्रथम : सोनवणे प्रगती जगदीश
- द्वितीय क्रमांक : गोरे ऋतुजा शांताराम
- तृतीय क्रमांक : कुटे गौरी पंडित

वादविवाद स्पर्धेमध्ये यशस्वी झालेल्या स्पर्धकांचे हार्दिक अभिनंदन! यशस्वी विद्यार्थ्यांना वार्षिक स्नेहसंमेलनात प्रशस्तीपत्रक प्रदान करून गौरविण्यात येणार आहे. तरी वार्षिक पारितोषिक वितरण समारंभाचे वेळी सर्व यशस्वी विद्यार्थ्यांनी उपस्थित रहावे.

प्रा. मिलिंद भुजबळ

प्राचार्य
कला व वाणिज्य महाविद्यालय
चाकण, ता. खेड, जि. पुणे ४१०५०१

C.S.M.'s Arts & Com. College ★ CHAKAN 410501 ★ Tal-Khed, Dist-Pune.

CSM's Arts and Commerce College Chakan

Tal:Khed; Dist:Pune

31/01/2018

Cultural Section Programme

Participants List : Debate Competition 2017-18

Se. No.	Roll No,	Name	Class
1	479	SAYYAD MUSTAFA ANWAR	F.Y.B.A
2	492	KOLEKAR ANIKET HIRAMAN	F.Y.B.A
3	243	GORE RUTUJA SHANTARAM	S.Y B.COM — II
4	1009	KAD SNEHAL VIKAS	FY BBA (CA) I
5	96	KUTE GAURI PANDIT	F.Y.B.COM — III
6	112	BANNE GANESH MHALAPPA	F.Y.B.COM
7	331	KOLEKAR POONAM BABURAO	T.Y.B.COM — I
8	340	SONAWANE PRAGATI JAGDEISH	T.Y.B.COM — I

प्रा. मुजावर एस.डी

प्राचार्य
कला व वाणिज्य महाविद्यालय
चाकण,ता.खेड,जि.पुणे.४१०५०१

C.S.M.'s Arts & Com. College
CHAKAN 410501
Tal-Khed, Dist-Pune

दि. 31/1/2018

प्रति,
मा. प्राचार्य डॉ. राजेश लाटणे,
चाहिमंचे कला व वाणिज्य महाविद्यालय चाकण
ता. खेड, जि. पुणे

विषय :- वादविवाद स्पर्धा कार्यक्रम अहवाल...

महोदय,

महाविद्यालयात सोमवार दि. २९ जाने. २०१८ ते शुक्रवार ९ फेब्रु. २०१८ या कालावधीत महाविद्यालयात विविध **विशेष दिन** साजरे करण्यात येणार आहेत. या विशेष दिनांच्या निमित्ताने विविध कार्यक्रमांचे आयोजन करण्यात आलेले आहे. त्यानुसार आज बुधवार दि. ३१ जाने. २०१८ रोजी **वादविवाद** स्पर्धा कार्यक्रमाचे आयोजन करण्यात आले होते. यामध्ये विद्यार्थ्यांनी त्यांना दिलेल्या विषयांपैकी एका विषयावर वक्तृत्व सादरीकरण केले. एकुण ८ विद्यार्थ्यांनी वादविवादपर सादरीकरण केले. या कार्यक्रमाला इतर सर्व विद्यार्थ्यांनी प्रेक्षक म्हणूनही चांगला प्रतिसाद दिला. कार्यक्रमाचे नियोजन करण्यात डॉ. शिवाजी एंडाईत व प्रा. ज्ञानेश्वरी शिंदे यांनी सहकार्य केले.

प्रा. मिलिंद [illegible]

प्राचार्य
कला व वाणिज्य महाविद्यालय
चाकण,ता.खेड,जि.पुणे. ४१०५०१

C.S.M.'s Arts & Com. College
CHAKAN 410501
Tal-Khed, Dist-Pune

चाकण शिक्षण मंडळाचे,

कला व वाणिज्य महाविद्यालय चाकण.

सांस्कृतिक विभाग : 'विशेष दिन सप्ताह'

निमित्ताने

बुधवार **वादविवाद स्पर्धा कार्यक्रम** दि.३१ जाने. २०१८

कार्यक्रमपत्रिका

- प्रास्ताविक : प्रा. डॉ. शिवाजी एंडाईत
- विद्यार्थी वादविवाद सादरीकरण
- परीक्षक मनोगात : प्रा. डॉ. अपर्णा महाजन
- आभार : प्रा. ज्ञानेश्वरी शिंदे
- सूत्रसंचालन : प्रा. मिलिंद भुजबळ

प्राचार्य
कला व वाणिज्य महाविद्यालय
चाकण,ता.खेड,जि.पुणे.४१०५०१

C.S.M.'s Arts & Com. College CHAKAN 410501 Tal-Khed,Dist-Pune.

प्रा. मिलिंद भुजबळ

22/01/2018

चाकण शिक्षण मंडळाचे,

कला व वाणिज्य महाविद्यालय चाकण.

सांस्कृतिक विभाग : 'विशेष दिन सप्ताह'

निमित्ताने

वादविवाद स्पर्धा कार्यक्रम

सर्व विद्यार्थ्यांना कळविण्यात येत आहे की, बुधवार दिनांक ३१ जानेवारी २०१८ रोजी वादविवाद स्पर्धा आयोजन करण्यात आले आहे. या कार्यक्रमांमध्ये अधिकाधिक विद्यार्थ्यांनी सहभागी होऊन आनंद घ्यावा.

- तुमच्यातील सुप्त वक्तृत्व-वादविवाद गुणांना व्यासपीठ उपलब्ध होत आहे.
- प्रत्येक विद्यार्थ्यास पाच मिनिटे वेळ देण्यात येईल.
- स्पर्धा दोन विद्यार्थ्यांचा एक संघ असेल.
- आपणास मिळालेल्या वेळेत आपण आपल्यातील आपल्यातील वक्तृत्व-वादविवाद कौशल्याची चुणूक दाखवीण्याची संधी या निमित्ताने मिळत आहे.
- स्पर्धेतील कोणत्याही एका विषयावरील वादविवाद दर्शन घडविता येईल .
- स्पर्धा प्रथम वर्ष कला वर्गात बुधवार दि. ३१ जानेवारी २०१८ रोजी सकाळी १०-०० वा. होईल. नाव नोंदणी प्रा.डॉ.शिवाजी एंडाईत व प्रा. ज्ञानेश्वरी शिंदे यांच्याकडे करावी .
- आशय, सदरीकरण, प्रेक्षकांचा प्रतिसाद, एकंदरीत शैलीचा प्रभाव इ. बाबींचा विचार अंतिम निर्णय घेताना केला जाईल.
- योग्य शब्दांमध्ये अचूक भावना व्यक्त करणाऱ्या वादविवादाचा प्रभाव प्रेक्षकांवर पडतो .

स्पर्धेतील विषयांवरील वादविवादासाठी सहभाग नोंदवा..आनंद घ्या.. आनंद द्या.

प्राचार्य
कला व वाणिज्य महाविद्यालय
चाकण.ता.खेड.जि.पुणे. ४१०५०१

C.S.M.'s Arts & Com. College ★ CHAKAN 410501 ★ Tal-Khed, Dist-Pune.

प्रा. मिलिंद मुजबळ

चाकण शिक्षण मंडळाचे,

कला व वाणिज्य महाविद्यालय चाकण.

सांस्कृतिक विभाग : 'विशेष दिन सप्ताह'

निमित्ताने

शुक्रवार कथाकथन स्पर्धा निकालपत्र २ फेब्रुवारी २०१८

अभिनंदन! अभिनंदन!! अभिनंदन!!!

गुरुवार, दिनांक १ फेब्रुवारी 2018 रोजी झालेल्या **कथाकथन** स्पर्धेचा निकाल जाहीर करण्यात येत आहे.

- प्रथम क्रमांक : सोनवणे सुजाता दत्तात्रय
- द्वितीय क्रमांक : कोळेकर सोनाली बाळासाहेब
- तृतीय क्रमांक : लोखंडे कोमल बाळासाहेब

कथाकथन स्पर्धेमध्ये यशस्वी झालेल्या स्पर्धकांचे हार्दिक अभिनंदन! यशस्वी विद्यार्थ्यांना वार्षिक स्नेहसंमेलनात प्रशस्तीपत्रक प्रदान करून गौरविण्यात येणार आहे. तरी वार्षिक पारितोषिक वितरण समारंभाचे वेळी सर्व यशस्वी विद्यार्थ्यांनी उपस्थित रहावे.

प्रा. मिलिंद भुजबळ

प्राचार्य
कला व वाणिज्य महाविद्यालय
चाकण,ता.खेड,जि.पुणे. ४१०५०१

C.S.M.'s Arts & Com. College ★ CHAKAN 410501 ★ Tal-Khed,Dist-Pune.

CSM's Arts and Commerce College Chakan

Tal:Khed; Dist:Pune

1/2/2018

Cultural Section Programme

Participants List : Story Telling Competition 2017-18

Se. No.	Roll No,	Name	Class	
1	475	LOKHANDE KOMAL BALASAHEB	F.Y.B.A	III
2	211	INGOLE POOJA THORAJI	S.Y.B.COM	
3	379	NEVASE DIPALI MAHADU	T.Y.B.COM	
4	89	SONAVANE SUJATA DATTATRAY	F.Y.B.COM	I
5	469	TEMGIRE MANISHA BALU	F.Y.B.A	
6	1104	KOLEKAR SONALI BALASAHEB	BBA (CA) II	II

प्रा. भुजबल एम डी

प्राचार्य
कला व वाणिज्य महाविद्यालय
चाकण,ता.खेड,जि.पुणे.४१०५०१

C.S.M.'s Arts & Com. College
CHAKAN
410501
Tal-Khed,Dist-Pune.

9/2/2018

प्रति,
मा. प्राचार्य डॉ. राजेश लाटणे,
चाकणमंचे कला व वाणिज्य महाविद्यालय चाकण
ता. खेड, जि. पुणे

विषय :- कथाकथन स्पर्धा कार्यक्रम अहवाल...

महोदय,

महाविद्यालयात सोमवार दि. २९ जाने. २०१८ ते शुक्रवार ९ फेब्रु. २०१८ या कालावधीत महाविद्यालयात विविध **विशेष दिन** साजरे करण्यात येणार आहेत. या विशेष दिनांच्या निमित्ताने विविध कार्यक्रमांचे आयोजन करण्यात आलेले आहे. त्यानुसार आज गुरुवार, दि.१ फेब्रु.१८ रोजी कथाकथन स्पर्धेचे आयोजन करण्यात आले होते.

निवडक विद्यार्थ्यांनी आपल्यातील कथाकथनाचे कौशल्य सादर केले. यामध्ये ६ विद्यार्थ्यांनी सहभाग नोंदविला. कार्यक्रमाचे नियोजन करण्यात डॉ. शिवाजी पंडकित व प्रा. ज्ञानेश्वरी शिंदे यांनी नियोजनात महत्वपूर्ण सहभाग घेतला.

प्रा. मिलिंद भुजबळ
सांस्कृतिक विभाग प्रमुख

प्राचार्य
कला व वाणिज्य महाविद्यालय
चाकण,ता.खेड,जि.पुणे. ४१०५०१

C.S.M.'s Arts & Com. College ★ CHAKAN 410501 ★ Tal-Khed,Dist-Pune.

चाकण शिक्षण मंडळाचे,

कला व वाणिज्य महाविद्यालय चाकण.

सांस्कृतिक विभाग : 'विशेष दिन सप्ताह'

निमित्ताने

गुरुवार **कथाकथन स्पर्धा कार्यक्रम** दि.१ फेब्रू. २०१८

कार्यक्रमपत्रिका

- प्रास्ताविक व स्वागत : प्रा. डॉ. शिवाजी एंडाईत
- विद्यार्थी कथाकथन सादरीकरण
- परीक्षक मनोगत : प्रा. डॉ. अपर्णा महाजन
- अध्यक्षीय मनोगत : प्राचार्य डॉ. राजेश लाटणे
- आभार : प्रा. ज्ञानेश्वरी शिंदे
- सूत्रसंचालन : प्रा. मिलिंद भुजबळ

प्राचार्य
कला व वाणिज्य महाविद्यालय
चाकण,ता.खेड,जि.पुणे. ४१०५०१

C.S.M.'s Arts & Com. College CHAKAN 410501 Tal-Khed,Dist-Pune.

प्रा. मिलिंद भुजबळ

दि 23/1/2018

चाकण शिक्षण मंडळाचे,

कला व वाणिज्य महाविद्यालय चाकण.

सांस्कृतिक विभाग : 'विशेष दिन सप्ताह'

निमित्ताने

कथाकथन स्पर्धा कार्यक्रम

सर्व विद्यार्थ्यांना कळविण्यात येत आहे की, गुरुवार दिनांक १ फेब्रु. २०१८ रोजी कथाकथन स्पर्धा आयोजन करण्यात आले आहे. या कार्यक्रमांमध्ये अधिकाधिक विद्यार्थ्यांनी सहभागी होऊन आनंद घ्यावा.

- तुमच्यातील सुप्त रंगतदार वक्तृत्व गुणांना व्यासपीठ उपलब्ध होत आहे.
- प्रत्येक विद्यार्थ्यास ७ मिनिटे वेळ देण्यात येईल.
- स्पर्धामध्ये मराठी भाषेतील कथाकथन करावे. कोणत्याही कथेची निवड करता येईल.
- आपणास मिळालेल्या वेळेत आपण आपल्यातील आपल्यातील गोष्ट रंगतदार पणे सांगण्याची कौशल्याची चुणूक दाखवीण्याची संधी या निमित्ताने मिळत आहे.
- स्पर्धेतील कोणत्याही एका लेखकाची कथेची सफर घडविता येईल .
- स्पर्धा प्रथम वर्ष कला वर्गात गुरुवार दि.१ फेब्रुवारी २०१८ रोजी सकाळी १०-०० वा. होईल. नाव नोंदणी प्रा.डॉ.शिवाजी एंडाईत व प्रा. ज्ञानेश्वरी शिंदे यांच्याकडे करावी .
- आशय, सदरीकरण, प्रेक्षकांचा प्रतिसाद, एकंदरीत शैलीचा प्रभाव इ. बाबींचा विचार अंतिम निर्णय घेताना केला जाईल.
- शब्दांमधील चढ उतार अचूक भावना व्यक्त करतात, त्याचा कथाकथन करताना प्रभाव प्रेक्षकांवर पडतो . स्पर्धेतील कथाकथनासाठी सहभाग नोंदवा..आनंद घ्या.. आनंद द्या.

प्रा. मिलिंद भुजबळ

प्राचार्य
कला व वाणिज्य महाविद्यालय
चाकण,ता.खेड,जि.पुणे. ४१०५०१

C.S.M.'s Arts & Com. College CHAKAN 410501 Tal-Khed,Dist-Pune.

चाकण शिक्षण मंडळाचे,

कला व वाणिज्य महाविद्यालय चाकण.

सांस्कृतिक विभाग : 'विशेष दिन सप्ताह'

निमित्ताने

निबंध लेखन स्पर्धा निकालपत्र ३ फेब्रुवारी २०१८

अभिनंदन! अभिनंदन!! अभिनंदन!!!

गुरुवार दिनांक 1 फेब्रुवारी 2018 रोजी झालेल्या निबंध लेखन स्पर्धेचा निकाल जाहीर करण्यात येत आहे.

- प्रथम क्रमांक : गायकवाड उज्वला संतोष
- द्वितीय क्रमांक : नवसारे रूपाली विलास
- तृतीय क्रमांक : तुपे कावेरी कृष्णा

निबंध लेखन स्पर्धेमध्ये यशस्वी झालेल्या स्पर्धकांचे हार्दिक अभिनंदन! यशस्वी विद्यार्थ्यांना वार्षिक स्नेहसंमेलनात प्रशस्तीपत्रक प्रदान करून गौरविण्यात येणार आहे. तरी वार्षिक पारितोषिक वितरण समारंभाचे वेळी सर्व यशस्वी विद्यार्थ्यांनी उपस्थित रहावे.

प्रा. मिलिंद भुजबळ

प्राचार्य
कला व वाणिज्य महाविद्यालय
चाकण,ता.खेड,जि.पुणे. ४१०५०१

C.S.M.'s Arts & Com. College ★ CHAKAN 410501 ★ Tal-Khed, Dist-Pune.

CSM's Arts and Commerce College Chakan

Tal:Khed; Dist:Pune

Cultural Section Programme

Participants List : Essay writing Competition 2017-18

Se. No.	Roll No,	Name	Class	
1	462	LIMBHORE NAVNATH SUNIL	F.Y.B.A	
2	9	NAVARE NEHA SANJAY	F.Y.B.COM	
3	121	TUPE KAVERI KRISHNA	F.Y.B.COM	III
4	507	GONDAL MANOJ PANDURANG	F.Y.B.A	
5	416	LIMBHORE VISHWANATH BALU	F.Y.B.A	
6	9	NAVARE NEHA SANJAY	F.Y.B.COM	
7	324	JADHAV NISHA CHANDRAKANT	T.Y.B.COM	
8	10	KHEDKAR SANDHYA PRAKASH	F.Y.B.COM	
9	825	NAVASARE RUPALI VILAS	T.Y.B.A	II
10	307	GAIKWAD UJWALA SANTOSH	T.Y.B.COM	I
11	479	SAYYAD MUSTAFA ANWAR	F.Y.B.A	
12	347	BHUJBAL KAJAL RAGHUNATH	T.Y.B.COM	

प्रा. भुजबल एमडी

प्राचार्य
कला व वाणिज्य महाविद्यालय
चाकण,ता.खेड,जि.पुणे.४१०५०१

C.S.M.'s Arts & Com. College
CHAKAN
410501
Tal-Khed,Dist-Pune.

1/2/2018

प्रति,
मा. प्राचार्य डॉ. राजेश लाटणे,
चाष्टामंचे कला व वाणिज्य महाविद्यालय चाकण
ता. खेड, जि. पुणे

विषय :- निबंधलेखन स्पर्धा कार्यक्रम अहवाल...

महोदय,

महाविद्यालयात सोमवार दि. २९ जाने. २०१८ ते शुक्रवार ९ फेब्रु. २०१८ या कालावधीत महाविद्यालयात विविध विशेष दिन साजरे करण्यात येणार आहेत. या विशेष दिनांच्या निमित्ताने विविध कार्यक्रमांचे आयोजन करण्यात आलेले आहे. त्यानुसार आज शुक्रवार, दि.१ फेब्रु.१८ रोजी निबंधलेखन स्पर्धेचे आयोजन करण्यात आले होते.

निबंधलेखन स्पर्धेला चांगला प्रतिसाद लाभला. यामध्ये १२ विद्यार्थ्यांनी सहभाग नोंदविला. कार्यक्रमाचे नियोजन व निबंध तपासणी करण्यात डॉ. शिवाजी एंडाईत व प्रा. ज्ञानेश्वरी शिंदे यांनी नियोजनात महत्वपूर्ण सहभाग घेतला.

प्रा. मिलिंद भुजबळ
सांस्कृतिक विभाग प्रमुख

प्राचार्य
कला व वाणिज्य महाविद्यालय
चाकण,ता.खेड,जि.पुणे.४१०५०१

C.S.M.'s Arts & Com. College
CHAKAN 410501
Tal-Khed Dist-Pune

दि 23/1/2018

चाकण शिक्षण मंडळाचे,

कला व वाणिज्य महाविद्यालय चाकण.

सांस्कृतिक विभाग : 'विशेष दिन सप्ताह'

निमित्ताने

निबंध लेखन स्पर्धा कार्यक्रम

सर्व विद्यार्थ्यांना कळविण्यात येत आहे की, गुरुवार दिनांक १ फेब्रु २०१८ रोजी निबंध लेखन स्पर्धा आयोजन करण्यात आले आहे. या कार्यक्रमांमध्ये अधिकाधिक विद्यार्थ्यांनी सहभागी होऊन लेखन आनंद घ्यावा.

- तुमच्यातील सुप्त लेखन कौशल्याला व्यासपीठ उपलब्ध होत आहे.
- प्रत्येक विद्यार्थ्यांनी निबंध घरून लिहून घेऊन यायचा आहे. लेखन कौशल्याची चुणूक दाखवीण्याची संधी या निमित्ताने मिळत आहे.
- स्पर्धेतील खालील कोणत्याही एका विषयावरील निबंध लिहून आणावा.
- १. आजचे राजकारण व भ्रष्टाचार
- २. महागाई
- ३. मला आवडलेले पुस्तक
- ४. आजचे शिक्षण - वास्तव
- विषय आशय, सादरीकरण, मुद्देसूद मांडणी, अक्षर ,शुद्धलेखन एकंदरीत प्रभाव इ. बाबींचा विचार अंतिम निर्णय घेताना केला जाईल.
- योग्य शब्दांमध्ये अचूक भावना व्यक्त करणाऱ्या लेखनाचा वाचकावर पडतो . स्पर्धेतील विषयांवरील निबंध लेखनासाठी सहभाग नोंदवा..लेखन आनंद घ्या.

प्रा. मिलिंद मुजबळ

प्राचार्य
कला व वाणिज्य महाविद्यालय
चाकण, ता. खेड, जि. पुणे. ४१०५०१

C.S.M.'s Arts & Com. College ★ CHAKAN 410501 ★ Tal-Khed, Dist-Pune.

चाकण शिक्षण मंडळाचे,

कला व वाणिज्य महाविद्यालय चाकण.

सांस्कृतिक विभाग : 'विशेष दिन सप्ताह'

निमित्ताने

शुक्रवार — रांगोळी स्पर्धा निकालपत्र — २ फेब्रुवारी २०१८

अभिनंदन! अभिनंदन!! अभिनंदन!!!

काल गुरुवार दिनांक 1 फेब्रुवारी 2018 रोजी झालेल्या **रांगोळी** स्पर्धेचा निकाल जाहीर करण्यात येत आहे.

- प्रथम क्रमांक : नानेकर ऋतुजा अनिल
- द्वितीय क्रमांक : महालकर कोमल सुनील
- तृतीय क्रमांक : जगनाडे पूजा सचिन

रांगोळी स्पर्धेमध्ये यशस्वी झालेल्या स्पर्धकांचे हार्दिक अभिनंदन! यशस्वी विद्यार्थ्यांना वार्षिक स्नेहसंमेलनात प्रशस्तीपत्रक प्रदान करून गौरविण्यात येणार आहे. तरी वार्षिक पारितोषिक वितरण समारंभाचे वेळी सर्व यशस्वी विद्यार्थ्यांनी उपस्थित रहावे.

प्राचार्य
कला व वाणिज्य महाविद्यालय
चाकण,ता.खेड,जि.पुणे.४१०५०१

C.S.M.'s Arts & Com. College ★ CHAKAN 410501 ★ Tal-Khed,Dist-Pune.

प्रा. मिलिंद भुजबळ

CSM's Arts and Commerce College Chakan

Tal:Khed; Dist:Pune

1/2/2018

Cultural Section Programme

Participants List : Rangoli Competition 2017-18

Se. No.	Roll No,	Name	Class	
1	118	DAVANE SHIVANI SHANKAR	F.Y.B.COM	
2	3	JADHAV VIDYULATA SIDDHESHWAR	F.Y.B.COM	
3	401	JAGANADE POOJA SACHIN	F.Y.B.A	III
4	1001	JAGNADE NIKITA DINESH	FY BBA (CA) I	
5	201	JOJADE PRIYANKA SHYAM	S.Y.B.COM	
6	430	KHAIRE ASHWINI DATTATRAY	F.Y.B.A	
7	268	KOLEKAR PALLAVI SHIVAJI	S.Y.B.COM	
8	814	NANEKAR RUTUJA ANIL	T.Y.B.A	I
9	265	MULE DEVAYANI RAMESH	S.Y.B.COM	
10	331	KOLEKAR POONAM BABURAO	T.Y.B.COM	
11	237	MAHALKAR KOMAL SUNIL	S.Y.B.COM	II
12	1104	KOLEKAR SONALI BALASAHEB	BBA (CA) II	

प्राचार्य
कला व वाणिज्य महाविद्यालय
चाकण,ता.खेड,जि.पुणे.४१०५०१

C.S.M.'s Arts & Com. College CHAKAN 410501 Tal-Khed,Dist-Pune

दि. 01/02/2018

प्रति,
मा. प्राचार्य डॉ. राजेश लाटणे,
चाष्टिमंचे कला व वाणिज्य महाविद्यालय चाकण
ता. खेड, जि. पुणे

विषय :–रांगोळी स्पर्धा कार्यक्रम अहवाल...

महोदय,

महाविद्यालयात सोमवार दि. २९ जाने. २०१८ ते शुक्रवार ९ फेब्रु. २०१८ या कालावधीत महाविद्यालयात विविध विशेष दिन साजरे करण्यात येणार आहेत. या विशेष दिनांच्या निमित्ताने विविध कार्यक्रमांचे आयोजन करण्यात आलेले आहे. त्यानुसार आज गुरुवार दि. १ फेब्रु. २०१८ रोजी रांगोळी स्पर्धा कार्यक्रमाचे आयोजन करण्यात आले होते.

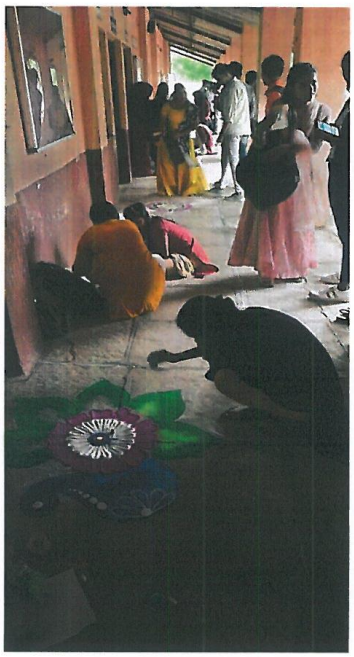

याला विद्यार्थिनींचा चांगला प्रतिसाद लाभला. यात एकुण १२ विद्यार्थिनींनी त्यांना आखून दिलेल्या जागेवर रांगोळी रेखाटन केले. या कार्यक्रमाला इतर सर्व विद्यार्थीनींनी प्रेक्षक म्हणूनही चांगला प्रतिसाद दिला. कार्यक्रमाचे नियोजन करण्यात प्रा. मंजिरी पटवेरी व प्रा. शिल्पा फुलपटे यांनी सहकार्य केले.

प्रा. मिलिंद भुजबळ

प्राचार्य
कला व वाणिज्य महाविद्यालय
चाकण,ता.खेड,जि.पुणे. ४१०५०१

C.S.M.'s Arts & Com. College ★ CHAKAN 410501 ★ Tal-Khed,Dist-Pune.

दि. २२/०१/२०१८

चाकण शिक्षण मंडळाचे,

कला व वाणिज्य महाविद्यालय चाकण.

सांस्कृतिक विभाग : 'विशेष दिन सप्ताह'

निमित्ताने

रांगोळी स्पर्धा कार्यक्रम

- सर्व विद्यार्थ्यांना कळविण्यात येत आहे की, विद्यार्थी विद्यार्थिनींच्या कलागुणांना वाव देण्यासाठी गुरुवार दिनांक १ फेब्रुवारी २०१८ रोजी सकाळी ९.०० वा, महाविद्यालयात रांगोळी स्पर्धा आयोजन करण्यात आले आहे. तुमच्यातील रेखाटन कौशल्यातील सुप्त कलागुणांना व्यासपीठ उपलब्ध होत आहे. आपणास आपल्यातील रांगोळी रेखाटन कौशल्याची चुणूक दाखवीण्याची संधी या निमित्ताने मिळत आहे. तरी या कार्यक्रमांमध्ये अधिकाधिक विद्यार्थ्यांनी सहभागी होऊन आनंद घ्यावा.
- प्रत्येक सहभागी विद्यार्थ्याने स्पर्धेसाठी रांगोळी , कलर इ. साहित्य स्वतः घेऊन यावे.
- विद्यार्थ्यांनी आपल्या आपल्याला दिलेल्या जागेवर आखून दिलेले जागेवर रांगोळी काढायची आहे, त्यासाठी प्रत्येक विद्यार्थ्यास १ तास वेळ देण्यात येईल.
- रांगोळीतील रंगसंगती , कलात्मकता, रेखीवता, व रांगोळी काढताना दाखवलेली कल्पकता अशा सर्व मुद्द्यांचा विचार करून अंतिम निर्णय घेण्यात येईल
- नाव नोंदणी प्रा.मंजिरी परदेशी व शिल्पा फुलवरे यांच्याकडे करावी .
- कलात्मकता, रांगोळीचे रेखाटन कौशल्य, कल्पकता, मांडणी शैलीचा प्रभाव इ. बाबींचा विचार अंतिम निर्णय घेताना केला जाईल.
- सुंदर, आकर्षक रांगोळी रेखाटनातून कलात्मकता व्यक्त करणाऱ्या आविष्कराचा प्रभाव दर्शकावर पडतो. रांगोळी रेखाटन करण्यासाठी सहभाग नोंदवा..आनंद घ्या.. आनंद द्या.

प्राचार्य
कला व वाणिज्य महाविद्यालय
चाकण, ता. खेड, जि. पुणे. ४१०५०१

C.S.M.'s Arts & Com. College ★ CHAKAN 410501 ★ Tal-Khed, Dist-Pune.

प्रा. मिलिंद भुजबळ

चाकण शिक्षण मंडळाचे,

कला व वाणिज्य महाविद्यालय चाकण.

सांस्कृतिक विभाग : 'विशेष दिन सप्ताह'

निमित्ताने

शनिवार मेंदी स्पर्धा निकालपत्र ३ फेब्रुवारी २०१८

अभिनंदन! अभिनंदन!! अभिनंदन!!!

काल शुक्रवार दिनांक 2 फेब्रुवारी 2018 रोजी झालेल्या मेंदी स्पर्धेचा निकाल जाहीर करण्यात येत आहे. स्पर्धेत

- प्रथम क्रमांक : जोजाडे प्रियंका श्याम
- द्वितीय क्रमांक : नानेकर ऋतुजा अनिल
- तृतीय क्रमांक : बोराडे मोनिका रोहिदास

मेंदी स्पर्धेमध्ये यशस्वी झालेल्या स्पर्धकांचे हार्दिक अभिनंदन! यशस्वी विद्यार्थ्यांना वार्षिक स्नेहसंमेलनात प्रशस्तीपत्रक प्रदान करून गौरविण्यात येणार आहे. तरी वार्षिक पारितोषिक वितरण समारंभाचे वेळी सर्व यशस्वी विद्यार्थ्यांनी उपस्थित रहावे.

प्राचार्य
कला व वाणिज्य महाविद्यालय
चाकण, ता. खेड, जि. पुणे. ४१०५०१

C.S.M.'s Arts & Com. College ★ CHAKAN 410501 ★ Tal-Khed, Dist-Pune.

प्रा. मिलिंद भुजबळ

CSM's Arts and Commerce College Chakan
Tal:Khed; Dist:Pune

Cultural Section Programme 02/02/2018

Participants List : Mendi Competition 2017-18

Se. No.	Roll No,	Name	Class	
1	315	ATAKAR AKSHADA ARJUN	T.Y.B.COM	
2	380	BHAKARE NIKITA MURLIDHAR	T.Y.B.COM	
3	1003	BORHADE MONIKA ROHIDAS	FY BBA (CA) I	III
4	118	DAVANE SHIVANI SHANKAR	F.Y.B.COM	
5	3	JADHAV VIDYULATA SIDDHESHWAR	F.Y.B.COM	
6	401	JAGANADE POOJA SACHIN	F.Y.B.A	
7	1001	JAGNADE NIKITA DINESH	FY BBA (CA) I	
8	201	JOJADE PRIYANKA SHYAM	S.Y.B.COM	I
9	430	KHAIRE ASHWINI DATTATRAY	F.Y.B.A	
10	268	KOLEKAR PALLAVI SHIVAJI	S.Y.B.COM	
11	73	NALAWADE SANJANA ASHOK	F.Y.B.COM	
12	814	NANEKAR RUTUJA ANIL	T.Y.B.A	II

प्रा. कुडाळकर

प्राचार्य
कला व वाणिज्य महाविद्यालय
चाकण,ता.खेड,जि.पुणे. ४१०५०१

C.S.M.'s Arts & Com. College ★ CHAKAN 410501 ★ Tal-Khed, Dist-Pune.

2/2/2018

प्रति,
मा. प्राचार्य डॉ. राजेश लाटणे,
चाकणमंचे कला व वाणिज्य महाविद्यालय चाकण
ता. खेड, जि. पुणे

विषय :- मेंदी स्पर्धा कार्यक्रम अहवाल...

महोदय,

महाविद्यालयात सोमवार दि. २९ जाने. २०१८ ते शुक्रवार ९ फेब्रु. २०१८ या कालावधीत महाविद्यालयात विविध विशेष दिन साजरे करण्यात येणार आहेत. या विशेष दिनांच्या निमित्ताने विविध कार्यक्रमांचे आयोजन करण्यात आलेले आहे. त्यानुसार आज शुक्रवार दि. २ फेब्रु. २०१८ रोजी मेंदी स्पर्धा कार्यक्रमाचे आयोजन करण्यात आले होते. या स्पर्धेला विद्यार्थिनींचा चांगला प्रतिसाद लाभला. यात एकुण १२ विद्यार्थिनींनी आपल्या सोबतच्या सहकारी विद्यार्थीनींच्या हातावर

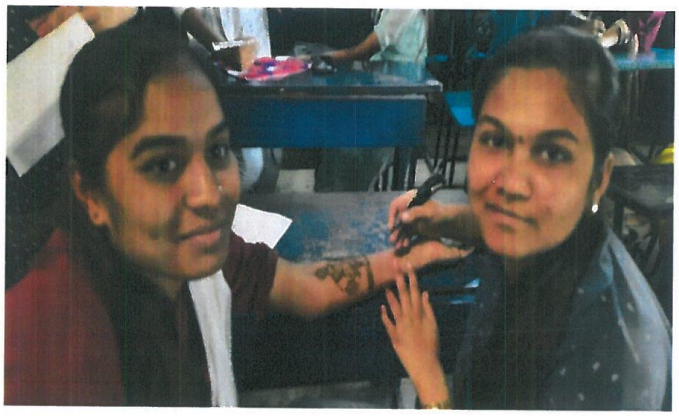

मेंदीचे रेखाटन केले केले. या कार्यक्रमाला इतर सर्व विद्यार्थीनींनी प्रेक्षक म्हणूनही चांगला प्रतिसाद दिला. कार्यक्रमाचे नियोजन करण्यात प्रा. मंजिरी पटवेरी व प्रा. शिल्पा फुलवरे यांनी सहकार्य केले.

प्राचार्य
कला व वाणिज्य महाविद्यालय
चाकण, ता. खेड, जि. पुणे. ४१०५०१

C.S.M.'s Arts & Com. College
CHAKAN 410501
Tal-Khed Dist-Pune

प्रा. मिलिंद भुजबळ

दि. २३/०१/२०१८

चाकण शिक्षण मंडळाचे,

कला व वाणिज्य महाविद्यालय चाकण.

सांस्कृतिक विभाग : 'विशेष दिन सप्ताह'

निमित्ताने

मेंदी स्पर्धा कार्यक्रम

सर्व विद्यार्थ्यांना कळविण्यात येत आहे की, शुक्रवार दिनांक २ फेब्रु. २०१८ रोजी मेंदी स्पर्धा आयोजन करण्यात आले आहे. या कार्यक्रमांमध्ये अधिकाधिक विद्यार्थ्यांनी सहभागी होऊन आनंद घ्यावा.

- तुमच्यातील रेखाटन कौशल्यातील सुप्त कला गुणांना व्यासपीठ उपलब्ध होत आहे.
- प्रत्येक विद्यार्थ्यास १ तास वेळ देण्यात येईल.
- प्रत्येक सहभागी विद्यार्थ्याने स्पर्धेसाठी मेंदी कोण, साहित्य स्वतः घेऊन यावे .
- आपणास मिळालेल्या वेळेत आपण आपल्यातील मेंदी कौशल्याची चुणूक दाखवीण्याची संधी या निमित्ताने मिळत आहे.
- स्पर्धेमध्ये आपल्या जोडीदाराच्या हातावर मेंदी काढायची आहे.
- स्पर्धा प्रथम वर्ष वाणिज्य वर्गात शुक्रवार दिनांक २ फेब्रु. २०१८ रोजी सकाळी १०.00 वा. होईल. नाव नोंदणी प्रा. मंजिरी परदेशी व प्रा. शिल्पा फुलवरे यांच्याकडे करावी .
- कलात्मकता, रेखाटन कौशल्य, कल्पकता, मांडणी शैलीचा प्रभाव इ. बाबींचा विचार अंतिम निर्णय घेताना केला जाईल.
- सुंदर, आकर्षक मेंदी रेखाटनातून कलात्मकता व्यक्त करणाऱ्या आविष्काराचा मेंदीचा प्रभाव दर्शकावर पडतो. मेंदी रेखाटन करण्यासाठी साठी सहभाग नोंदवा..आनंद घ्या.. आनंद द्या.

प्राचार्य
कला व वाणिज्य महाविद्यालय
चाकण, ता. खेड, जि. पुणे. ४१०५०१

C.S.M.'s Arts & Com. College
CHAKAN 410501
Tal-Khed, Dist-Pune.

प्रा. मिलिंद भुजबळ

CSM's Arts and Commerce College Chakan

Tal:Khed; Dist:Pune

03/02/2018

Cultural Section Programme

Participants List : Music Chair Game 2017-18

Se. No.	Roll No,	Name	Class
1	471	ABHYANKAR PRIYANKA VILAS	F.Y.B.A
2	611	ARGADE PRASHANT SUBHASH	S.Y.B.A
3	438	ARGADE SAMIR HANUMANT	F.Y.B.A
4	206	ARU PRAJAKTA KALURAM	S.Y.B.COM
5	16	AWADE SNEHA BALKRISHNA	F.Y.B.COM
6	69	BIRDODE PRAKASH RAJENDRA	F.Y.B.COM
7	119	DESHMUKH RUPESH NAMDEV	F.Y.B.COM
8	29	GAIKWAD AKSHAY ASHOK	F.Y.B.COM
9	102	GAIKWAD KOMAL BHARAT	F.Y.B.COM
10	514	GANDEKAR PRATIKSHA KANHOBA	F.Y.B.A
11	60	GANDEKAR SURAJ BHARAT	F.Y.B.COM
12	322	GHANWAT APEKSHA TANAJI	T.Y.B.COM
13	219	KAMBLE RAJU NAMDEV	S.Y.B.COM
14	502	KATKAR AYODHYA GANGARAM	F.Y.B.A
15	1105	KHAIRE AKSHAY VIJAY	BBA (CA) II
16	245	KHANDEBHARAD HRUSHIKESH EKNA	S.Y.B.COM
17	492	KOLEKAR ANIKET HIRAMAN	F.Y.B.A
18	312	KULUS ARTI BALASAHEB	T.Y.B.COM
19	95	KURHADE GANESH KUNDLEEK	F.Y.B.COM
20	824	KUTE APEKSHA KONDIBA	T.Y.B.A
21	1100	KUTE HARSHADA ANANDA	BBA (CA) II
22	621	LONDHE AKASH BHARAT	S.Y.B.A

प्राचार्य
कला व वाणिज्य महाविद्यालय
चाकण,ता.खेड,जि.पुणे. ४१०५०१

C.S.M.'s Arts & Com. College
CHAKAN 410501
Tal-Khed, Dist-Pune

23	404	MAKAR SUSHAMA TUKARAM	F.Y.B.A
24	265	MULE DEVAYANI RAMESH	S.Y.B.COM
25	35	MUNGASE AKSHAY SOPAN	F.Y.B.COM
26	817	NAIKNAWARE SUNITA BALU	T.Y.B.A
27	361	PADADUNE DIGAMBAR HANUMANT	T.Y.B.COM
28	603	RAKSHE POOJA SAMBHAJI	S.Y.B.A
29	465	SAYYED SADIK SATTAR	F.Y.B.A
30	418	TULAVE AKSHAY DATTATRAY	F.Y.B.A

प्राचार्य
कला व वाणिज्य महाविद्यालय
चाकण,ता.खेड,जि.पुणे.४१०५०१

C.S.M.'s Arts & Com. College
CHAKAN 410501
Tal-Khed, Dist-Pune.

३/१/२०१८

प्रति,
मा. प्राचार्य डॉ. राजेश लाटणे,
चाकणमंचे कला व वाणिज्य महाविद्यालय चाकण
ता. खेड, जि. पुणे

विषय :- वॅक टू स्कूल डे निमित्त संगीतखुर्ची कार्यक्रम अहवाल...

महोदय,

महाविद्यालयात सोमवार दि. २९ जाने. २०१८ ते शुक्रवार ९ फेब्रु. २०१८ या कालावधीत महाविद्यालयात विविध विशेष दिन साजरे करण्यात येणार आहेत. या विशेष दिनांच्या निमित्ताने विविध कार्यक्रमांचे आयोजन करण्यात आलेले आहे. त्यानुसार आज शनिवार, दि. ३ फेब्रु.१८ रोजी वॅक टू स्कूल डे चे आयोजन करण्यात आले होते. विद्यार्थ्यांनी आपल्या शाळेतील दिवसांच्या आठवणीत रमत, त्याप्रमाणे वेशभूषा करुन आठवणीना उजाळा देत विशेष दिन साजरा केला. ४

त्याचबरोबरच या दिवशी संगीतखुर्ची या विशेष मनोरंजनात्मक खेळाचे आयोजन करण्यात आले होते यामध्ये प्रा. आफरोज इनामदार , प्रा. विकास देशमुख यांनी विशेष परिश्रम घेतले.

प्रा. मिलिंद भुजबळ
सांस्कृतिक विभाग प्रमुख

प्राचार्य
कला व वाणिज्य महाविद्यालय
चाकण,ता.खेड,जि.पुणे.४१०५०१

C.S.M.'s Arts & Com. College
CHAKAN
410501
Tal-Khed,Dist-Pune.

दि. २९ जाने. २०१८

चाकण शिक्षण मंडळाचे,

कला व वाणिज्य महाविद्यालय चाकण.

सांस्कृतिक विभाग : 'विशेष दिन सप्ताह'

निमित्ताने

बॅक टू स्कूल डे : संगीत खुर्ची कार्यक्रम

सर्व विद्यार्थ्यांना कळविण्यात येत आहे की, दिनांक शनिवार, दि. 3 फेब्रुवारी 2018 रोजी बॅक टू स्कूल डे या कार्यक्रम या देशा आयोजन करण्यात आले आहे. यामध्ये अधिकाधिक विद्यार्थ्यांनी सहभागी होऊन आपल्या शालेय जीवनातील स्मृतींना उजाळा द्यावा. कार्यक्रमात कार्यक्रमाच्या दिवशी विद्यार्थ्यांनी शालेय जीवनात परिधान करीत असलेली वेशभूषा करून महाविद्यालयात यायचं आहे आणि शाळेतील जीवनात घटनांना उजाळा द्यायचा आहे. शाळेतील जीवनातील वेगवेगळ्या घटनाचा पुनर्प्रत्ययाचा आनंद आपण त्या निमित्ताने घ्यावा. जीवनातील आनंदी क्षणांचा स्मृतींना उजाळा द्यावा याकरता या दिनाचे आयोजन करण्यात आले आहे. तरी विद्यार्थ्यांनी या संधीचा फायदा घेऊन आपल्या मित्रांसोबत बॅक टू स्कूल डे या दिनाच्या निमित्ताने कार्यक्रमात सहभाग नोंदवून धमाल आनंदाची अनुभूती परत एकदा घ्या...आनंद घ्या आणि सहकाऱ्यांना आनंदी द्या

तसेच बॅक टू स्कूल डे च्या निमित्ताने संगीत खुर्ची या मनोरंजनात्मक कार्यक्रमाचे आयोजन करण्यात आले आहे. बॅक टू स्कूल डे च्या निमित्ताने संगीत खुर्ची या मनोरंजनात्मक कार्यक्रमाचे आयोजन करण्यात आले आहे यामध्ये अधिकाधिक विद्यार्थ्यांनी सहभाग नोंदवा.

प्राचार्य
कला व वाणिज्य महाविद्यालय
चाकण ता.खेड.जि.पुणे. ४१०५०१

C.S.M.'s Arts & Com. College
CHAKAN 410501
Tal-Khed,Dist-Pune.

प्रा. मिलिंद भुजबळ

चाकण शिक्षण मंडळाचे,

कला व वाणिज्य महाविद्यालय चाकण.

सांस्कृतिक विभाग : 'विशेष दिन सप्ताह'

निमित्ताने ६ फेब्रुवारी २०१८

ड्रामा अँड फिल्मी कॅरेक्टर स्पर्धा निकालपत्र

अभिनंदन! अभिनंदन!! अभिनंदन!!!

काल दिनांक ५ फेब्रुवारी २०१८ रोजी झालेल्या **ड्रामा अँड फिल्मी कॅरेक्टर** स्पर्धेचा निकाल जाहीर करण्यात येत आहे. स्पर्धेत

- प्रथम क्रमांक : राउत दत्तात्रय - विभागून
- प्रथम क्रमांक : मयूर वाघुले - विभागून
- द्वितीय क्रमांक : राक्षे तुषार
- तृतीय क्रमांक : नाणेकर ऋतुजा

ड्रामा अँड फिल्मी कॅरेक्टर स्पर्धेमध्ये यशस्वी झालेल्या स्पर्धकांचे हार्दिक अभिनंदन! यशस्वी विद्यार्थ्यांना वार्षिक स्नेहसंमेलनात प्रशस्तीपत्रक प्रदान करून गौरविण्यात येणार आहे. तरी वार्षिक पारितोषिक वितरण समारंभाचे वेळी सर्व यशस्वी विद्यार्थ्यांनी उपस्थित रहावे.

प्राचार्य
कला व वाणिज्य महाविद्यालय
चाकण,ता.खेड,जि.पुणे. ४१०५०१

C.S.M.'s Arts & Com. College ★ CHAKAN 410501 ★ Tal-Khed, Dist-Pune.

प्रा. मिलिंद भुजबळ

CSM's Arts and Commerce College Chakan

Tal:Khed; Dist:Pune

05/02/2018

Cultural Section Programme

Participants List : Drama & Film Character Day 2017-18

Se. No.	Roll No,	Name	Class
1	439	AGARKAR VISHAL BALU	F.Y.B.A
2	2055	GEHLOT SEEMA MANGILAL	BBA (CA) III
3	232	GHANWAT MANGESH BHAGVANTA	S.Y.B.COM
4	238	JADHAV YOGESH DATTATRAY	S.Y.B.COM
5	345	KAD PRIYANKA SUBHASH	T.Y.B.COM
6	2056	KANJAWANE TEJASWINI BHIVSEN	BBA (CA) III
7	366	NALAWADE RAM ASHOK	T.Y.B.COM
8	814	NANEKAR RUTUJA ANIL	T.Y.B.A
9	319	NAWARE ARTI KAILAS	T.Y.B.COM
10	31	RAKSHE TUSHAR ARUN	F.Y.B.COM
11	371	RAUT DATTATRAY MALAJI	T.Y.B.COM
12	419	ROKADE PRATIKSHA DADABHAU	F.Y.B.A
13	314	SHINDE BHAGYASHRI KALURAM	T.Y.B.COM
14	258	SONAWANE RUPALI BALWANT	S.Y.B.COM
15	367	WAGHOLE MAYUR KHANDU	T.Y.B.COM

प्रा. मिलिंद भुसारे

प्राचार्य
कला व वाणिज्य महाविद्यालय
चाकण,ता.खेड,जि.पुणे. ४१०५०१

C.S.M.'s Arts & Com. College CHAKAN 410501 Tal-Khed, Dist-Pune

प्रति,
मा. प्राचार्य डॉ. राजेश लाटणे,
चाकणचे कला व वाणिज्य महाविद्यालय चाकण
ता. खेड, जि. पुणे

दि. 05/02/2018

विषय :- फिल्मी कॅटॅक्ट डे कार्यक्रम अहवाल...

महोदय,

महाविद्यालयात सोमवार दि. २९ जाने. २०१८ ते शुक्रवार ९ फेब्रु. २०१८ या कालावधीत महाविद्यालयात विविध विशेष दिन साजरे करण्यात येणार आहेत. या विशेष दिनांच्या निमित्ताने विविध कार्यक्रमांचे आयोजन करण्यात आलेले आहे. त्यानुसार आज सोमवार, दि. ५ फेब्रु. १८ फिल्मी कॅटॅक्ट डे चे आयोजन करण्यात आले होते.

फिल्मी डे या कार्यक्रमात सिनेमांतील गाजलेल्या व्यक्तिरेखा विद्यार्थ्यांनी संवाद, वेशभुषा यांमाध्यमातून सर्वांसमोर साकारल्या. या कार्यक्रमात १५ विद्यार्थ्यांनी सहभाग नोंदविला व आपली अभिनय कला अविष्कार साद्र केला. प्रा. मिलिंद भुजबळ, प्रा. आफ्रोज इनामदार यांनी विशेष परिश्रम घेतले.

प्रा. मिलिंद भुजबळ
सांस्कृतिक विभाग प्रमुख

प्राचार्य
कला व वाणिज्य महाविद्यालय
चाकण,ता.खेड,जि.पुणे.४१०५०१

C.S.M.'s Arts & Com. College ★ CHAKAN 410501 ★ Tal-Khed,Dist-Pune.

चाकण शिक्षण मंडळ
कला व वाणिज्य महाविद्यालय चाकण

दि. 30/01/2018

पारितोषिक वितरण समारंभ २०१७–१८
फिल्मी कॅरॅक्टर–ड्रेज आयोजनाबाबत...

वार्षिक पारितोषिक वितरण समारंभ 2017–18 या निमित्ताने सांस्कृतिक विभागांतर्गत महाविद्यालयामध्ये वेगवेगळे विशेष दिन (ड्रेज) साजरे करण्यात येणार आहेत. त्या निमित्ताने सोमवार, दि. 5 फेब्रुवारी 2018 रोजी स.10 वा.

"फिल्मी कॅरॅक्टर ड्रे"

हा कार्यक्रम साजरा करण्यात येत आहे. यामध्ये सिनेमांमधून गाजलेल्या व्यक्तीरेखांचे संवाद अभिनय सादरीकरण करणे अपेक्षित आहे. यामध्ये सहभागी होवू इच्छिणा–या विद्यार्थ्यांनी आपली नावे प्रा. मिलिंद भुजबळ व प्रा. अफरोज इनामदार यांचेकडे द्यावीत. पासून विविध स्पर्धांचे व कार्यक्रमांचे नियोजन खालीलप्रमाणे करण्यात आलेले आहे. हा कार्यक्रम प्रथम वर्ष वाणिज्यच्या वर्गात होणार आहे याची नोंद घ्यावी.

प्रा. मिलिंद भुजबळ

53

प्राचार्य
कला व वाणिज्य महाविद्यालय
चाकण,ता.खेड,जि.पुणे. ४१०५०१

C.S.M.'s Arts & Com. College
CHAKAN 410501
Tal-Khed, Dist-Pune.

दि. 29/01/2018

चाकण शिक्षण मंडळाचे,

कला व वाणिज्य महाविद्यालय चाकण.

सांस्कृतिक विभाग : 'विशेष दिन सप्ताह'

निमित्ताने

फिल्म कॅरॅक्टर - लिटरेचर डे

सांस्कृतिक विभागांतर्गत विशेष सांस्कृतिक कार्यक्रम आयोजित करण्यात आले आहे. त्यामधे फिल्म कॅरॅक्टर - लिटरेचर डे साजरा करण्यात येणार आहे. या निमित्ताने फिल्म्स व साहित्य यामधे तुमच्या मनाला भावलेले सिनेमातील , नाटकातील पात्र स्पर्धेच्या वेळी सादर करणे. एका वेगळ्या काल्पनिक जगण्याचा आनंद त्या निमित्ताने घेणे होईल.

- आपणास मिळालेल्या वेळेत आपण आपल्यातील अभिनय कौशल्याची चुणूक दाखवीण्याची संधी या निमित्ताने मिळत आहे.
- जीवनातील वेगवेगळ्या अंगाना स्पर्श करणाऱ्या विविध पात्रे आपल्याला भावतात.
- यामध्ये आपण उभे केलेल्या पात्राची रंगभूषा, संवादफेक, पात्राचा अभिनय, सादरीकरण, प्रेक्षकांवर पडलेला एकूण प्रभाव या सर्व बाबींचा विचार केला जाईल.
- स्पर्धा प्रथम वर्ष कला वर्गात सोमवार दि.५ फेब्रु. २०१८ रोजी सकाळी १०-०० वा. होईल. नाव नोंदणी प्रा.मिलिंद भुजबळ व प्रा. अफरोज इनामदार यांच्याकडे करावी .
- मर्यादित शब्दांमध्ये अचूक भावना व्यक्त करणारी पात्र मनावर खूप प्रभाव पडतात. अशाच वेगवेगळ्या व्यक्तिरेखा घेऊन कार्यक्रमात सहभाग नोंदवा..आनंद घ्या.. आनंद द्या.

C.S.M.'s Arts & Com. College ★ CHAKAN 410501 ★ Tal-Khed, Dist-Pune.

प्राचार्य
कला व वाणिज्य महाविद्यालय
चाकण,ता.खेड,जि.पुणे. ४१०५०१

प्रा. मिलिंद भुजबळ

चाकण शिक्षण मंडळाचे,

कला व वाणिज्य महाविद्यालय चाकण.

सांस्कृतिक विभाग : 'विशेष दिन सप्ताह'

निमित्ताने

शुक्रवार पारंपारिक वेशभूषास्पर्धा निकालपत्र ९ फेब्रुवारी २०१८

अभिनंदन! अभिनंदन!! अभिनंदन!!!

काल गुरुवार दिनांक 8 फेब्रुवारी 2018 रोजी झालेल्या **पारंपारिक वेशभूषा** स्पर्धेचा निकाल जाहीर करण्यात येत आहे.

- प्रथम क्रमांक : वाघोले मयूर खंडू
- द्वितीय क्रमांक : नलावडे राम अशोक
- तृतीय क्रमांक : राक्षे तुषार अरुण

पारंपारिक वेशभूषा स्पर्धेमध्ये यशस्वी झालेल्या स्पर्धकांचे हार्दिक अभिनंदन! यशस्वी विद्यार्थ्यांना वार्षिक स्नेहसंमेलनात प्रशस्तीपत्रक प्रदान करून गौरविण्यात येणार आहे. तरी वार्षिक पारितोषिक वितरण समारंभाचे वेळी सर्व यशस्वी विद्यार्थ्यांनी उपस्थित रहावे.

प्रा. मिलिंद भुजबळ

प्राचार्य
कला व वाणिज्य महाविद्यालय
चाकण,ता.खेड,जि.पुणे.४१०५०१

C.S.M.'s Arts & Com. College ★ CHAKAN 410501 ★ Tal-Khed, Dist-Pune.

CSM's Arts and Commerce College Chakan

Tal:Khed; Dist:Pune

Cultural Section Programme 8/02/2018

Participants List : Traditional Day 2017-18

Se. No.	Roll No,	Name	Class
1	2055	GEHLOT SEEMA MANGILAL	BBA (CA) III
2	2056	KANJAWANE TEJASWINI BHIVSEN	BBA (CA) III
3	419	ROKADE PRATIKSHA DADABHAU	F.Y.B.A
4	439	AGARKAR VISHAL BALU	F.Y.B.A
5	31	RAKSHE TUSHAR ARUN	F.Y.B.COM
6	232	GHANWAT MANGESH BHAGVANTA	S.Y.B.COM
7	238	JADHAV YOGESH DATTATRAY	S.Y.B.COM
8	258	SONAWANE RUPALI BALWANT	S.Y.B.COM
9	814	NANEKAR RUTUJA ANIL	T.Y.B.A
10	314	SHINDE BHAGYASHRI KALURAM	T.Y.B.COM
11	319	NAWARE ARTI KAILAS	T.Y.B.COM
12	345	KAD PRIYANKA SUBHASH	T.Y.B.COM
13	366	NALAWADE RAM ASHOK	T.Y.B.COM
14	367	WAGHOLE MAYUR KHANDU	T.Y.B.COM
15	371	RAUT DATTATRAY MALAJI	T.Y.B.COM

प्रा. सुनिल एम डी

प्राचार्य
कला व वाणिज्य महाविद्यालय
चाकण,ता.खेड,जि.पुणे. ४१०५०१

C.S.M.'s Arts & Com. College ★ CHAKAN 410501 ★ Tal-Khed, Dist-Pune.

प्रति,
मा. प्राचार्य डॉ. राजेश लाटणे,
चाकणमंचे कला व वाणिज्य महाविद्यालय चाकण
ता. खेड, जि. पुणे

8/02/2018

विषय :- ट्रॅडिशनल डे कार्यक्रम अहवाल...

महोदय,

महाविद्यालयात सोमवार दि. २९ जाने. २०१८ ते शुक्रवार ९ फेब्रु. २०१८ या कालावधीत महाविद्यालयात विविध विशेष दिन साजरे करण्यात येणार आहेत. या विशेष दिनांच्या निमित्ताने विविध कार्यक्रमांचे आयोजन करण्यात आलेले आहे. त्यानुसार आज शुक्रवार दि. ८ फेब्रु.१८ रोजी ट्रॅडिशनल डेचे आयोजन करण्यात आले होते. या दिवशी विद्यार्थ्यांनी विविधतेने नटलेल्या पटंपटांची आठवण करुन देणारी वेशभुषा करुन विविध प्रदेशातील पटंपटांचे व राहणीचे दर्शन घडविले. याशिवाय या दिवशी पाटंपाटिक दिनाच्या वेशभूषांसह व्यक्तिटेक्या आदटीकरण कार्यक्रमाचे आयोजन करण्यात आलेले होते. यामध्ये १५ विद्यार्थ्यांनी सहभाग घेतला.

यावेळी विद्यार्थ्यांनी वेशभूषांसह विविध प्रांतांच्या व्यक्तिटेक्या संवादांसह आदटीकरण करत कार्यक्रमात रंगत आणली. कार्यक्रम मोठया उत्साहात पार पडला. विद्यार्थ्यांनी उत्स्फुर्त प्रतिसाद नोंदविला.

प्राचार्य
कला व वाणिज्य महाविद्यालय
चाकण,ता.खेड,जि.पुणे. ४१०५०१

C.S.M.'s Arts & Com. College ★ CHAKAN 410501 ★ Tal-Khed,Dist-Pune.

प्रा. मिलिंद मुजबळ
सांस्कृतिक विभाग प्रमुख

दि. २९/१/२०१८

चाकण शिक्षण मंडळाचे,

कला व वाणिज्य महाविद्यालय चाकण.

सांस्कृतिक विभाग : 'विशेष दिन सप्ताह'

निमित्ताने

ट्रॅडीशनल डे कार्यक्रम

सांस्कृतिक विभागांतर्गत विशेष सांस्कृतिक कार्यक्रम आयोजित करण्यात आले आहे. त्यामधे **ट्रॅडीशनल डे कार्यक्रम** साजरा करण्यात येणार आहे. भारत हा विविधतेने नटलेला देश आहे. विविध प्रांत, विविध भाषा, विविध पेहराव , विविध संस्कृती यांचा संगम इथे आहे. अशाच तुमच्या मनाला भावलेले प्रांत, विविध भाषा, विविध पेहराव , विविध संस्कृती दर्शन घडविणारे पात्र स्पर्धेच्या वेळी सादर करणे, एका वेगळ्या नवीन जगण्याचा आनंद त्या निमित्ताने घेणे होईल.

- आपणास मिळालेल्या वेळेत आपण आपणास भावलेले प्रांत, विविध भाषा, विविध पेहराव , विविध संस्कृती दर्शन घडविणारे पात्र दाखवीण्याची संधी या निमित्ताने मिळत आहे.
- देशातील वेगवेगळ्या प्रदेशातील विविध पात्रे आपल्याला भावतात तत्यातील संस्कृती दर्शन घडविणारे पात्र सदर करने अपेक्षित आहे.
- यामध्ये आपण उभे केलेल्या पात्राची वेशभूषा-रंगभूषा, संवादफेक, पात्रातून संस्कृतीचे दर्शन सादरीकरण, प्रेक्षकांवर पडलेला एकूण प्रभाव या सर्व बाबींचा विचार केला जाईल.
- स्पर्धा प्रथम वर्ष कला वर्गात गुरुवार दि.८ फेब्रु. २०१८ रोजी सकाळी १०-०० वा. होईल. नाव नोंदणी प्रा.मिलिंद भुजबळ व प्रा. अफरोज इनामदार यांच्याकडे करावी. नंतर शोभायात्रा कार्यक्रम होईल .
- अशाच वेगवेगळ्या प्रदेशातील व्यक्तिरेखा घेऊन कार्यक्रमात सहभाग नोंदवा..आनंद घ्या..

आनंद द्या.

प्राचार्य
कला व वाणिज्य महाविद्यालय
चाकण,ता.खेड,जि.पुणे.४१०५०१

C.S.M.'s Arts & Com. College ★ CHAKAN 410501 ★ Tal-Khed,Dist-Pune.

प्रा. मुळीक एम.डी

CSM's Arts and Commerce College Chakan

Tal:Khed; Dist:Pune

9/02/2018

Cultural Section Programme

Participants List : Food fair Day 2017-18

Se. No.	Roll No,	Name	Class
1	1006	GHATE NIKITA KAILAS and Group	BBA (CA) I
2	435	KHAIRE VISHAL BALU	F.Y.B.A
3	439	AGARKAR VISHAL BALU and Group	F.Y.B.A
4	55	GAIKWAD NEHA SHASHIKANT	F.Y.B.COM
5	88	YENDHE RUSHIKESH BALIRAM	F.Y.B.COM
6	801	SHEVKARI ROHIT RAJENDRA and group	T.Y.B.A
7	313	BACCHE RANI DASHARATH and group	T.Y.B.COM
8	371	RAUT DATTATRAY MALAJI and group	T.Y.B.COM

प्राचार्य
कला व वाणिज्य महाविद्यालय
चाकण, ता.खेड, जि.पुणे. ४१०५०१

C.S.M.'s Arts & Com. College ★ CHAKAN 410501 ★ Tal-Khed, Dist-Pune.

प्रति,
मा. प्राचार्य डॉ. राजेश लाटणे,
चाकणमंचे कला व वाणिज्य महाविद्यालय चाकण
ता. खेड, जि. पुणे

24/8/2021 2018

विषय :- फुडस्टॉलसाठी आद्यजत्रा आयोजन कार्यक्रम अहवाल...

महोदय,

महाविद्यालयात सोमवार दि. २९ जाने. २०१८ ते शुक्रवार ९ फेब्रु. २०१८ या कालावधीत महाविद्यालयात विविध विशेष दिन साजरे करण्यात येणार आहेत. या विशेष दिनांच्या निमित्ताने विविध कार्यक्रमांचे आयोजन करण्यात आलेले आहे. त्यानुसार या कालावधीत विशेष दिनांच्या सप्ताहाच्या निमित्ताने सर्व वर्गातील विद्यार्थ्यांच्या साठी आद्यजत्रा या विशेष उपक्रमाचे आयोजन केले होते.

यामध्ये विद्यार्थ्यांनी स्वतः तयार केलेल्या आद्यपदार्थांची विक्री महाविद्यालयाच्या कॅन्टीनमधून करून आपल्यातील पाककला कौशल्य दाखवून दिले तसेच त्यांच्यातील व्यावसायिक गुणांचे दर्शनही घडविले. दि. २ फेब्रुवारी ते ८ फेब्रुवारी १८ या ६ दिवसांच्या कालावधीत बीसीए- दोन दिवस , कला व वाणिज्य शाखा- दोन दिवस, सर्व वर्गातील विद्यार्थ्यांनी - दोन दिवस अशा प्रकारे ८ वेगवेगळ्या फुडस्टॉलचे नियोजन करून आद्यजत्रेचा अनुभव सर्वांना देवून, स्वतः वेगळाच व्यावसायिक अनुभव घेतला. सर्वांच्या सहकार्याने कार्यक्रम यशस्वीपणे संपन्न झाले.

प्रा. मिलिंद [illegible]
सांस्कृतिक विभाग प्रमुख

प्राचार्य
कला व वाणिज्य महाविद्यालय
चाकण,ता.खेड,जि.पुणे. ४१०५०१

C.S.M.'s Arts & Com. College
CHAKAN 410501
Tal-Khed,Dist-Pune.

२५/१/२०१९

चाकण शिक्षण मंडळ
कला व वाणिज्य महाविद्यालय चाकण

विविध विशेष दिन-डेज व खाद्यजत्रा आयोजनाबाबत...

वार्षिक पारितोषिक वितरण समारंभ 2017–18 या निमित्ताने सांस्कृतिक विभागांतर्गत महाविद्यालयामध्ये वेगवेगळे विशेष दिन (डेज) साजरे करण्यात येणार आहेत. त्या निमित्ताने दि. 2 फेब्रु. 2018 पासून **"खाद्य जत्रा (Food Fair)"** या कार्यक्रमाचे नियोजन खालीलप्रमाणे करण्यात आलेले आहे.

अ. नं.	वार, दिनांक	खाद्य जत्रा स्टॉल आयोजक वर्ग	खाद्य जत्रा संयोजन समिती
1	शुक्रवार 2 फेब्रु.18	**बीसीए** सर्व विद्यार्थ्यांना खाद्य जत्रा स्टॉलचे आयोजन करण्याची संधी आहे	प्रा. डॉ. अपर्णा महाजन प्रा. डॉ. सोपान घोळवे प्रा. हनुमंत मराठे प्रा. अफरोज इनामदार प्रा. भंजिरी परदेशी
2	शनिवार 3 फेब्रु.18	**बीसीए** च्या सर्व विद्यार्थ्यांना खाद्य जत्रा स्टॉलचे आयोजन करण्याची संधी आहे	
3	सोमवार 5 फेब्रु.18	**बीए व बीकॉम**च्या विद्यार्थ्यांना खाद्य जत्रा स्टॉलचे आयोजन करण्याची संधी आहे	
4	मंगळवार 6 फेब्रु.18	**बीए व बीकॉम**च्या विद्यार्थ्यांना खाद्य जत्रा स्टॉलचे आयोजन करण्याची संधी आहे	
5	बुधवार 7 फेब्रु.18	**सर्व वर्गांच्या** विद्यार्थ्यांनी खाद्य जत्रा स्टॉलचे आयोजन करण्याची संधी आहे	
6	गुरुवार 8 फेब्रु.18	**सर्व वर्गांच्या** विद्यार्थ्यांनी खाद्य जत्रा स्टॉलचे आयोजन करण्याची संधी आहे	

- खाद्यजत्रा या कार्यक्रमाचा सर्वांनी आनंद घ्यावा. त्यामध्ये वगेवेगळ्या खाद्यपदार्थांचे स्टॉल्स आयोजक वर्गातील विद्यार्थ्यांना लावता येतील. त्यात अधिकाधिक विद्यार्थी विद्यार्थिनींनी सहभागी व्हावे.
- **खाद्य जत्रा या उपक्रमांतर्गत आयोजक विद्यार्थ्यांनी चटकदार, चविष्ट व पौष्टिक पदार्थांची किफायतशीर दरात विक्री करावयाची आहे.**
- स्टॉल लावण्यासंदर्भात संबंधित प्राध्यापकांना भेटावे. याशिवाय आयोजनसंदर्भात काही अडचण असल्यास किंवा शंका असल्यास विद्यार्थ्यांनी संयोजन समितीतील प्राध्यापकांशी संपर्क साधावा.

53

प्रा. मिलिंद गुंजेबळ
सांस्कृतिक विभाग

C.S.M.'s Arts & Com. College ★ CHAKAN 410501 ★ Tal-Khed, Dist-Pune.

डॉ. राजेश लाटणे
प्राचार्य

प्राचार्य
कला व वाणिज्य महाविद्यालय
चाकण, ता. खेड, जि. पुणे.

29/01/2018

कला व वाणिज्य महाविद्यालय चाकण.

सांस्कृतिक विभाग : 'विशेष दिन सप्ताह'

निमित्ताने

खाद्यजत्रा (Food Fair) कार्यक्रम

सर्व विद्यार्थ्यांना कळविण्यात येत आहे की, शुक्रवार दिनांक २ फेब्रु. २०१८ ते ८ फेब्रु. २०१८ या कालावधीत **खाद्यजत्रा** आयोजन करण्यात आले आहे. या कार्यक्रमांमध्ये अधिकाधिक विद्यार्थ्यांनी सहभागी होऊन आनंद घ्यावा.

- विद्यार्थ्यांनी स्टॉल लावण्याकरिता नेमून दिलेल्या संबंधित प्राध्यापकांशी संपर्क साधून नियोजन करावे. याविषयीची सविस्तर सूचना नोटीस बोर्डवर लावण्यात आलेली आहे.
- बीसीए सर्व विद्यार्थ्यांचे स्टॉल २ व ३ फेब्रुवारी रोजी उपलब्ध असतील तर बीए आणि बीकॉम च्या सर्व विद्यार्थ्यांना ५ आणि ६ फेब्रुवारी संधी मिळणार आहे. दि. ७ आणि ८ फेब्रुवारी रोजी सर्व वर्गातील, सर्व विद्यार्थ्यांना स्टॉल्स लावण्यासाठी संधी असणार आहे. यासाठी कोणतेही फी / शुल्क आकारले जाणार नाही.
- संबंधित सर्व विद्यार्थ्यांनी आपले स्टॉल लावून सर्व विद्यार्थ्यांना चटकदार पौष्टिक पदार्थांची वाजवी दरात विक्री करायची आहे. स्टॉल लावण्याकरता सर्व साहित्य विद्यर्थ्यांनी स्वतः घेऊन यायचे आहे.
- फूड स्टॉल मध्ये वेगवेगळ्या प्रकारच्या खाद्यपदार्थ विद्यार्थ्यांसाठी उपलब्ध होणार आहे. त्याचा सर्वांनी आस्वाद घ्यावा. खाद्यजत्रेचा आनंद घ्या,स्वतः खा आणि आपल्या सहकारी मित्रांना चांगले स्वादिष्ट पदार्थ खायला घालून त्यांनाही आनंद द्या...

प्राचार्य
कला व वाणिज्य महाविद्यालय
चाकण,ता.खेड,जि.पुणे.४१०५०१

C.S.M.'s Arts & Com. College ★ CHAKAN 410501 ★ Tal-Khed, Dist-Pune.

प्रा. मिलिंद भुजबळ

Participated Students List

Dt 9/02/2018

विद्यार्थी यादी - विविध गुणदर्शन २०१७-१८			
१	अक्षता आतकर	३०	माधुरी नाईकवाडी
२	अक्षता वाकचौरे	३१	राणी बच्चे
३	अक्षय खैरे	३२	राम नलावडे
४	आकाश फुलसुंदर	३३	रेवती नाईकवाडी
५	आकाश भोकसे	३४	लोचन गोरे
६	ऋषिकेश शिवेकर	३५	विशाल पवळे
७	ऐश्वर्या कानगुडे	३६	वृषाली जाधव
८	किरण भागीत	३७	शिवानी कौटकर
९	कोमल महालकर	३८	शुभम बैले
१०	कोळेकर रोशनी	३९	सपना मरगज
११	येनभर सुजाता	४०	समीक्षा जगनाडे
१२	दिपाली लींभोरे	४१	सय्यद अतिक
१३	नयना पोटवडे	४२	सिद्धी जगनाडे
१४	निकिता घाटे	४३	सीमा गेहलोत
१५	निकिता जगनाडे	४४	सुरेश दळवी
१६	निकिता जाधव	४५	सोनालि कोळेकर
१७	नेहा गायकवाड	४६	स्नेहल कड
१८	नेहा नवरे	४७	तेजस्विनी कांजवणे
१९	नेहा पवळे	४८	दत्ता राऊत
२०	नेहा येळवंडे	४९	प्रतीक्षा फडके
२१	पल्लवी जगदाळे	५०	प्रतीक्षा रोकडे
२२	पल्लवी सूर्यवंशी	५१	विद्युलता जाधव
२३	प्रियंका गोपाळे	५२	विशाल आगरकर
२४	बडेकर पंचरत्न		
२५	वनिता घनवट		
२६	भाग्यश्री शिंदे		
२७	श्रुती प्रतीक्षा निकिता		
२८	मयूर वाघोले		
२९	सीमा तेजश्री		

C.S.M.'s Arts & Com. College CHAKAN 410501 Tal-Khed, Dist-Pune.

प्राचार्य
कला व वाणिज्य महाविद्यालय
चाकण, ता. खेड, जि. पुणे. ४१०५०१

प्रा. भुजबळ रमडी

9/02/2018

प्रति,
मा. प्राचार्य डॉ. राजेश लाटणे,
चाकणमंचे कला व वाणिज्य महाविद्यालय चाकण
ता. खेड, जि. पुणे

विषय :- चॉकलेट डे - विविध गुणदर्शन कार्यक्रम अहवाल...

महोदय,

महाविद्यालयात सोमवार दि. २९ जाने. २०१८ ते शुक्रवार ९ फेब्रु. २०१८ या कालावधीत महाविद्यालयात विविध विशेष दिन साजरे करण्यात येणार आहेत. या विशेष दिनांच्या निमित्ताने विविध कार्यक्रमांचे आयोजन करण्यात आलेले आहे. त्यानुसार आज शुक्रवार दि. ९ फेब्रु.१८ रोजी चॉकलेट डे या विशेष दिन साजरा करण्यात आला, त्या निमित्ताने विद्यार्थ्यांनी एकमेकांना चॉकलेटचे वाटप करून आनंदाने साजरा केला.

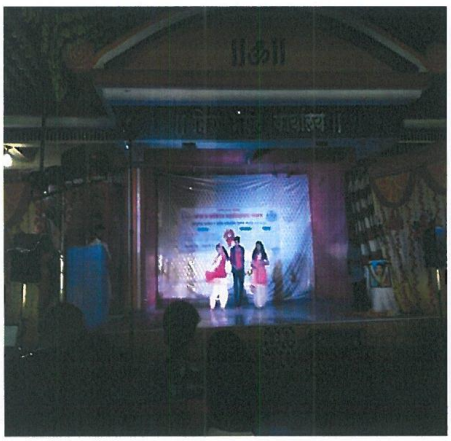

याच दिवशी वार्षिक स्नेहसंमेलनानिमित्त विविध सांस्कृतिक कार्यक्रम आयोजित करण्यात आले होते. यामध्ये ५२ विद्यार्थ्यांनी एकांकिका, गीत गायन, नृत्य, अशा विविध गुणदर्शनाच्या कार्यक्रमात सहभाग नोंदवीला. हा कार्यक्रम मीटा मंगल कार्यालय चाकण येथे पार पडला. कार्यक्रमासाठी विद्यार्थ्यांना अधिकाधिक प्रोत्साहन देवून , संपूर्ण निवेदनासह सर्व कार्यक्रमांची जबाबदारी विद्यार्थ्यांवर सोपवली तर करओके डॅन्स व इतर तांत्रिक बाबीमध्ये प्रा. भुजबळ एम डी यांनी सदर मार्गदर्शन व प्रत्यक्ष सहभाग घेतला. कार्यक्रमापूर्वीच्या दिवशी दि. ८ रोजी सर्व कार्यक्रमांची रंगीत तालीम घेण्यात आली. कार्यक्रम मोठया उत्साहात पार पडला.

प्रा. मिलिंद भुजबळ
सांस्कृतिक विभाग प्रमुख

प्राचार्य
कला व वाणिज्य महाविद्यालय
चाकण,ता.खेड,जि.पुणे.४१०५०१

C.S.M.'s Arts & Com. College ★ CHAKAN 410501 ★ Tal-Khed, Dist-Pune.

09/2/2018

वार्षिक स्नेहसंमेलन २०१७–१८ : विविध गुणदर्शन कार्यक्रम

अ.क्र	कार्यक्रमाचे नाव	सहभागी विद्यार्थी	वेळ
1	सोडा सोडा राया हा नाद खुळा – नृत्य	जगदाळे पल्लवी	५
2	सुखकर्ता दुखकर्ता – गणेशवंदना नृत्य	राणी बच्चे, भाग्यश्री शिंदे, अक्षता आतकर, अक्षदा वाकचौरे, विशाल आगरकर	५
3	वाजले की बारा – नृत्य	अक्षता आतकर	५
4	येरे येरे पैसा – फ्युजन नृत्य	राणी बच्चे, भाग्यश्री शिंदे, अक्षता आतकर, अक्षदा वाकचौरे, विशाल आगरकर, सय्यद सादिक	५
5	है कली – फ्युजन नृत्य	राणी बच्चे, भाग्यश्री शिंदे, अक्षता आतकर, विशाल आगरकर	५
6	गुण गुण गुणारे – फ्युजन नृत्य	प्रतिक्षा फडके, किरण भागीत, ऋतुजा गोरे, प्रतिक्षा कांडगे, रेवती नायकवाडी, मुधेरी नायकवाडी	५
7	छान के मोहला – ॲक्शन रिप्ले	रेवती नायकवाडी, मुधेरी नायकवाडी	५
8	ऐरणीच्या देवा तुला – गीत गायन	नेहा येळवंडे	५
9	लग जा गले – गीत गायन	नेहा येळवंडे	५
10	हि पोरी साजुक तुपातली – नृत्य	वृषाली जाधव	४
11	नगाडे संग ढोल बाजे – फ्युजन नृत्य	निकिता जाधव, शिवानी कौटकर	६
12	– फ्युजन नृत्य	कांजवणे तेजस्विनी, गेहलोत सीमा	५
13	– फ्युजन नृत्य	मयूर सीमा अक्षय तेजश्री	५
14	ओ राजे – नृत्य	कोळेकर रोशनी, येनभर सुजाता, घनवट वनिता, कानगुडे ऐश्वर्या, मरगज सपना, घाटे निकिता, गेहलोत सीमा, कांजवणे तेजस्विनी, लिंभोरे दिपाली, कड स्नेहल, खैरे अक्षय, नलावडे राम	६
15	तुमसे मिले – फ्युजन नृत्य	कोळेकर रोशनी, कोळेकर सोनाली, खैरे अक्षय,	५
16	तुइया डोळयाच काजळ लई दया रे	कोळेकर रोशनी, येनभर सुजाता, घनवट वनिता, कानगुडे ऐश्वर्या, मरगज सपना, घाटे निकिता, गेहलोत सीमा, कांजवणे तेजस्विनी, लिंभोरे दिपाली, कड स्नेहल, खैरे अक्षय, नलावडे राम	३
17	मृदंग वादन , वादनातून वेगेवेगळे आवाज काढणे – सोलो वादन	बढेकर पंचरत्न	६
18	व–हाडी झटका – एकपात्री	बैले शुभम	३
19	हिचकी – फ्युजन नृत्य	लोचन गोरे, प्रियांका गोपाळे	५
20	स्वाग से स्वागत – फ्युजन नृत्य	नेहा गायकवाड, विद्युलता जाधव, पल्लवी सुर्यवंशी,	५
21	तेरे रष्के कमर – नृत्य	कड स्नेहल	५
22	पोवाडा – प्रतापगडचा पराक्रम	दत्ता राउत, राम नलावडे, मयूर, विशाल, आकाश, सुरज, अक्षय, आकाश भोकसे, प्रकाश, ऋषिकेश शिवेकर, कोमल महालकर	९
23	शिट्टी वाजली	दत्ता राउत, राम नलावडे, मयूर, विशाल	६

प्राचार्य

S.M.'s Arts & Com. College CHAKAN 410501 Tal-Khed.Dist-Pune.

53

- Tamil
- Tamil Devotional
- Telugu
- Telugu Devotional
- Telugu Tamil and Malayalam Devotional

Bank Name	: HDFC Bank
Bank Address	: Saket Branch, E-143, Saket
Bank City and Country	: New Delhi - 110 017, India.
IFSC code	: HDFC0000043
A/c Name	: Innovative Interactive Infotainment Private Limited
A/c Number	: 0043 2560 0040 23

Locate Bank/Branch in your City

Meragana Karaoke Microphones

Get the mixer Microphone AND the Duet Microphone together at a special price of ₹ 2,999/-

Offer for a limited time only

Customer Service for Mics

53

Terms of Service | Privacy Policy

Sound recordings, lyrics and visual materials displayed on this website are the copyrighted property of Saregama India Limited, 33, Jessore Road, Kolkata, India and other Music Companies and/or Copyright Owner(s)

Sound recordings and lyrics of English Songs on this website are licensed by Deep Emotions Publishing (www.deepemotions.com) and Universal Music Publishing Pvt Ltd.
© 2018. All rights reserved. MeraGana.com
Unauthorised Public Performance is Prohibited .....

C.S.M.'s Arts & Com. College CHAKAN 410501 Tal.Khed Dist.Pune.

प्राचार्य
कला व वाणिज्य महाविद्यालय
चाकण,ता.खेड,जि.पुणे.४१०५०१

चाकण शिक्षण मंडळ
कला व वाणिज्य महाविद्यालय चाकण

26/01/18

पारितोषिक वितरण समारंभ २०१७–१८
विविध गुणदर्शन कार्यक्रमाबाबत

वार्षिक पारितोषिक वितरण समारंभ 2017–18 या निमित्ताने सांस्कृतिक विभागांतर्गत महाविद्यालयामध्ये विविध गुणदर्शन कार्यक्रम सादर करण्यात येणार आहेत. हा कार्यक्रम मिरा मंगल कार्यालय चाकण येथे शुक्रवार, दि. 9 फेब्रुवारी 018 रोजी स.8 वा. सादर करण्यात येत आहे.

यामध्ये संगीत, नृत्य, गायन वादन, नाटक अशा विविध प्रकारच्या इ. कला प्रकारांमध्ये विद्यार्थ्यांना आपली कला सादर करता येणार आहे. यामध्ये सहभागी होवू इच्छिणा–या विद्यार्थ्यांनी आपली नावे प्रा. मिलिंद भुजबळ , डॉ. दिलीप कसबे, प्रा. ज्ञानेश्वरी शिंदे, प्रा. अफरोज इनामदार व प्रा.शिल्पा फुलवरे यांचेकडे दि. 27 जानेवारीपर्यंत द्यावीत. नावे नोंदविताना आपण कोणता कला प्रकार सादर करणार, त्या कार्यक्रमाचे नाव, सहभागी विद्यार्थी नावे इ. तपशिलासह नावनोंदणी करावी. त्यानंतर सहभागी होता येणार नाही नोंद घ्यावी.

प्रा. मिलिंद भुजबळ

53

प्राचार्य
कला व वाणिज्य महाविद्यालय
चाकण,ता.खेड,जि.पुणे. ४१०५०१

C.S.M.'s Arts & Com. College
CHAKAN 410501
Tal-Khed, Dist-Pune.

25/01/2018

चाकण शिक्षण मंडळ
कला व वाणिज्य महाविद्यालय चाकण

पारितोषिक वितरण समारंभ २०१७-१८
विविध गुणदर्शन कार्यक्रमाबाबत

वार्षिक पारितोषिक वितरण समारंभ 2017–18 या निमित्ताने सांस्कृतिक विभागांतर्गत महाविद्यालयामध्ये विविध गुणदर्शन कार्यक्रम सादर करण्यात येणार आहेत. हा कार्यक्रम मिरा मंगल कार्यालय चाकण येथे शुक्रवार, दि. 9 फेब्रुवारी 2018 रोजी स.8 वा. सादर करण्यात येत आहे.

यामध्ये संगीत, नृत्य, गायन वादन, नाटक अशा विविध प्रकारच्या इ. कला प्रकारांमध्ये विद्यार्थ्यांना आपली कला सादर करता येणार आहे. यामध्ये सहभागी होवू इच्छिणा–या विद्यार्थ्यांनी उद्या दि. 26 जानेवारी ध्वजारोहण कार्यक्रमानंतर तृतीय वर्ष वाणिज्यच्या वर्गात एकत्र जमावे.

प्रा. मिलिंद भुजबळ

प्राचार्य
कला व वाणिज्य महाविद्यालय
चाकण,ता.खेड,जि.पुणे. ४१०५०१

C.S.M.'s Arts & Com. College
CHAKAN 410501
Tal-Khed, Dist-Pune.

चाकण शिक्षण मंडळाचे,

कला व वाणिज्य महाविद्यालय चाकण.

15/01/2018

सांस्कृतिक विभाग : 'विशेष दिन सप्ताह'

निमित्ताने

विविध गुण दर्शन - सांस्कृतिक कार्यक्रम

सर्व विद्यार्थ्यांना कळविण्यात येत आहे की. वार्षिक पारितोषिक वितरण 2017-18 या निमित्ताने महाविद्यालयामध्ये विविध सांस्कृतिक कार्यक्रमांचे आयोजन करण्यात आले आहे. यामध्ये विद्यार्थ्यांच्या विविध कलागुणांना वाव देण्यात येणार आहे. त्याकरिता विद्यार्थ्यांनी विविध गुणदर्शन कार्यक्रमांमध्ये सहभाग नोंदवावा.

या वर्षी हा कार्यक्रम मीरा मंगल कार्यालय येथे शुक्रवार, दि. 9 फेब्रुवारी 2018 रोजी होणार आहे या कार्यक्रमात गीत गायन, नृत्य, वादन, एकांकिका, नाट्य अभिनय अशा विविध प्रकारचे कलाप्रकार विद्यार्थ्यांना सादर करता येणार आहे. गीत गायन साठी विद्यार्थ्यांना मराठी हिंदी गीत गायन करता येईल गीत गायन करताना भावगीत किंवा सिनेमा मधील गीताचा, भजन. नाट्यसंगीत असे कोणतेही गीत सदर करता येईल. यासाठी विद्यार्थ्यांना कराओके ट्रॅक उपलब्ध करून देण्यात येईल.

अशा या विविध रंगी - विविध गुणदर्शन कार्यक्रमात यामध्ये सहभागी होऊ इच्छिणाऱ्या विद्यार्थ्यांनी आपली नावे प्रा. मिलिंद भुजबळ, डॉ. दिलीप कसबे तसेच प्रा.ज्ञानेश्वरी शिंदे प्रा. अफरोज इनामदार यांच्याकडे दिनांक २१ जानेवारी 2018 पर्यंत नोंदवावीत.

नावे नोंदविताना आपण कोणता कलाप्रकार सादर करणार आहात. त्या कार्यक्रमाचे नाव, सहभागी विद्यार्थ्यांची नावे, वेळ इत्यादी तपशीलासह नाव नोंदणी करावी. ऐनवेळी कोणालाही कार्यक्रमांमध्ये सहभागी करून घेतले जाणार नाही याची नोंद घ्यावी.

प्राचार्य
कला व वाणिज्य महाविद्यालय
चाकण,ता.खेड,जि.पुणे. ४१०५०१

C.S.M.'s Arts & Com. College ★ CHAKAN 410501 ★ Tal-Khed, Dist-Pune.

प्रा. मिलिंद भुजबळ

दि. 07/02/2018

प्रति,
मा. प्राचार्य डॉ. राजेश लाटणे,
चाकणमंचे कला व वाणिज्य महाविद्यालय चाकण
ता. खेड, जि. पुणे

विषय :- स्पोर्टस डे निमित्त क्रीडा स्पर्धांचे आयोजन कार्यक्रम अहवाल...

महोदय,

महाविद्यालयात सोमवार दि. २९ जाने. २०१८ ते शुक्रवार ९ फेब्रु. २०१८ या कालावधीत महाविद्यालयात विविध विशेष दिन साजरे करण्यात येणार आहेत. या विशेष दिनांच्या निमित्ताने विविध कार्यक्रमांचे आयोजन करण्यात आलेले आहे. त्यानुसार आज बुधवार दि. ७ फेब्रु.१८ या दिवशी स्पोर्टस डे निमित्त क्रिडा स्पर्धा आयोजन करण्यात आले.

यावेळी आर्टस व कॉमर्स व सिबीए विद्याशाखांमधून संघाची नाव नोंदणी करुन त्यांमध्ये विविध क्रिडा स्पर्धांचे आयोजन करण्यात आलेले होते. यासाठी प्रा. डौलेंद्र कांबळे यांनी विशेष परिश्रम केले. कार्यक्रमासाठी सर्व वर्गातील विद्यार्थ्यांनी उपस्थिती नोंदवून आपापल्या शाखेतील सहकारी विद्यार्थ्यांना प्रोत्साहन दिले.

प्रा. मिलिंद भुजबळ

सांस्कृतिक विभाग प्रमुख

प्राचार्य
कला व वाणिज्य महाविद्यालय
चाकण.ता.खेड,जि.पुणे.४१०५०१

C.S.M.'s Arts & Com. College ★ CHAKAN 410501 ★ Tal-Khed, Dist-Pune

दि. २३/१/२०१८

चाकण शिक्षण मंडळाचे,

कला व वाणिज्य महाविद्यालय चाकण.

सांस्कृतिक विभाग : 'विशेष दिन सप्ताह'

निमित्ताने

स्पोर्ट डे : क्रीडा दिवस कार्यक्रम

सर्व विद्यार्थ्यांना कळविण्यात येत आहे की, दिनांक बुधवार, दि. 7 फेब्रुवारी 2018 रोजी स्पोर्ट डे:क्रीडा दिवस या कार्यक्रमाचे आयोजन करण्यात आले आहे. या दिवशी विद्यार्थिनीसाठी विविध खेळांचे आयोजन करण्यात आले आहे. त्यासाठी सर्व वर्गांतील विदयार्थ्यांनी प्रा. कांबळे शैलेंद्र व प्रा. अंकुश सूर्यवंशी यांच्याकडे नावे नोंदवावीत. या दिवशी विविध संघनिहाय खेळांचे आयोजन करण्यात येईल, प्रा. कांबळे शैलेंद्र व प्रा. अंकुश सूर्यवंशी व प्रत्येक वर्गातील वर्ग प्रतीनिधिनी एकत्र येऊन नियोजन करावे.

याकरिता अधिकाधिक विद्यार्थ्यांनी संघात सहभाग नोंदवावा. सहभागी होऊन विविध मैदानी खेळाचा आनंद घ्यावा. कार्यक्रमात सहभाग नोंदवून मैदानी शर्यतींची अनुभूती परत एकदा घ्या...आनंद घ्या आणि सहकाऱ्यांना आनंद द्या

प्रा. मिलिंद भुजबळ

प्राचार्य
कला व वाणिज्य महाविद्यालय
चाकण,ता.खेड,जि.पुणे.४१०५०१

C.S.M.'s Arts & Com. College ★ CHAKAN 410501 ★ Tal-Khed, Dist-Pune.

दि. 6/2/2018

प्रति,
मा. प्राचार्य डॉ. राजेश लाटणे,
चाकणचे कला व वाणिज्य महाविद्यालय चाकण
ता. खेड, जि. पुणे

विषय :- आटी व सलवार कुर्ता डे निमित्त फनी गेम्स कार्यक्रम अहवाल...

महोदय,

महाविद्यालयात सोमवार दि. २९ जाने. २०१८ ते शुक्रवार ९ फेब्रु. २०१८ या कालावधीत महाविद्यालयात विविध **विशेष दिन** साजरे करण्यात येणार आहेत. या विशेष दिनांच्या निमित्ताने विविध कार्यक्रमांचे आयोजन करण्यात आलेले आहे. त्यानुसार आज मंगळवार, दि. ६ फेब्रु.१८ रोजी रोजी आटी व सलवार कुर्ता डे चे आयोजन करण्यात आले होते. विद्यार्थीनींनी आकर्षक परिधान करून तर विद्यार्थ्यांनी सलवार कुर्ता परिधान करून विशेष दिन साजरा केला

त्याचबरोबरच विद्यार्थ्यांचा उत्साह वृध्दीगत व्हावा याकरीता विविध मनोरंजनात्मक - फनी गेम्सचा संगीत खुर्ची, पायाला फुगे बांधून एका पायाने फोडणे अशा खेळांचा विद्यार्थ्यांनी आनंद घेतला. प्रा. डॉ.दत्तात्रय तांबे, प्रा. हेमंत गायकवाड व प्रा. मंजिरी पटवेकरी या प्राध्यापकांनी कार्यक्रमासाठी विशेष परिश्रम घेतले.

प्रा. मिलिंद भुजबळ
सांस्कृतिक विभाग प्रमुख

प्राचार्य
कला व वाणिज्य महाविद्यालय
चाकण, ता. खेड, जि. पुणे ४१०५०१

चाकण शिक्षण मंडळाचे,

कला व वाणिज्य महाविद्यालय चाकण.

सांस्कृतिक विभाग : 'विशेष दिन सप्ताह'

निमित्ताने

साडी व सलवार कुर्ता डे : फनी गेम्स कार्यक्रम

सर्व विद्यार्थ्यांना कळविण्यात येत आहे की, दिनांक मंगळवार, दि. ६ फेब्रुवारी 2018 रोजी साडी व सलवार कुर्ता डे या कार्यक्रमाचे आयोजन करण्यात आले आहे. या दिवशी विद्यार्थिनीनी साडी परिधान करून तर विद्यार्थ्यांनी सलवार कुर्ता परिधान करून विषय दिन साजरा करण्याची ठरले आहे तरी या पद्धतीने सर्वांनी वेशभूषा करून उपस्थित राहून सहकार्य करावे.

या दिवशी फनी गेम्स चे आयोजन करण्यात आले आहे. याकरिता अधिकाधिक विद्यार्थ्यांनी सहभागी होऊन विविध मनोरंजनात्मक - फनी गेम्सचा आनंद घ्यावा. कार्यक्रमात सहभाग नोंदवून धमाल आनंदाची अनुभूती परत एकदा घ्या...आनंद घ्या आणि सहकाऱ्यांना आनंद द्या

प्रा. मिलिंद भुजबळ

प्राचार्य
कला व वाणिज्य महाविद्यालय
चाकण,ता.खेड,जि.पुणे.४१०५०१

C.S.M.'s Arts & Com. College
CHAKAN 410501
Tal-Khed, Dist-Pune.

Cultural 2018-2019

CSM's Arts and Commerce College Chakan
Tal:Khed; Dist:Pune
Cultural Section Programme

Statement showing Participants List : 2018-19

२०१८-१९	भावसंगीत - पाऊसधारा	अमृता कोलटकर	२६/७/१८	0
	पुस्तक संच वाटप	Bhima shankar Inrer	१५/८/१८	२७
	अभिवादन	College level	12/12/2018	0
	काव्य वाचन - अरुण कोलार्कारांची भिजकी वही	College level	२५/९/१८	0
	रांगोळी स्पर्धा	College level	30/१/१९	९
	मेंदी स्पर्धा	College level	30/१/१९	११
	निबंध स्पर्धा	College level	30/१/१९	१०
	काव्य वाचन स्पर्धा	College level	३१/१/१९	१२
	फूड स्टोल	College level	1/2/2019	९
	वक्तृत्व स्पर्धा	College level	1/2/2019	९
	पारंपारिक दिन	College level	2/2/2019	१२
	इम अंड फिल्म व्यक्तिरेखा	College level	3/2/2019	१५
	विविध गुणदर्शन - स्नेहसमेलन	College level	4/2/2019	२१
		College level		१३५

प्राचार्य
कला व वाणिज्य महाविद्यालय
चाकण ता.खेड.जि.पुणे. ४१०५०१

C.S.M.'s Arts & Com. College CHAKAN 410501 Tal-Khed, Dist-Pune

चाकण शिक्षण मंडळाचे
कला व वाणिज्य महाविद्यालय, चाकण
आगरकरवाडी रोड, मु. पो. चाकण, ता. खेड, जि. पुणे
नॅक मानांकित, पुणे विद्यापीठ संलग्न.
(Id.No. PU/PN/AC/075(1989)
फोन: (०२१३५) २७८१७६,E-mail-csmaccc@rediffmail.com

प्राचार्य: डॉ. राजेश श. लाटणे
(एम.ए.(इंग्रजी), सेट, पीएच.डी)
मोबा. ९४२३३२७२८१,E-mail:rslatane@gmail.com

Ref. No. CSM/ACC / /201

दि.: 26/07/२०१८

प्रति ,

मा. अमृता कोलटकर.

पुणे.

महोदया,

आपण व आपल्या सोबतच्या सहकलाकारांनी आज दि . 26. 07. 2018 रोजी महाविदयालयात . " पाउसधारा " हा काव्यवाचन आणि गीतगायन कार्यक्रम अतिशय उत्कृष्ट पद्धतीने सादर केला. त्यामुळे आपल्या कार्यक्रमाचा आनंद घेण्याची संधी महाविद्यालयातील विदयार्थ्यांना मिळाली . त्याबद्दल महाविदयालयाच्या वतीने आपले मनःपूर्वक आभार.

कळावे,

आपला विश्वासू,

C.S.M.'s Arts & Com. College Tal-Khed, Dist-Pune. CHAKAN 411501

प्राचार्य
कला व वाणिज्य महाविद्यालय
चाकण,ता.खेड,जि.पुणे. ४१०५०१

(47)

चाकण शिक्षण मंडळाचे
कला व वाणिज्य महाविद्यालय, चाकण
आगरकरवाडी रोड, मु. पो. चाकण, ता. खेड, जि. पुणे
नॅक मानांकित, पुणे विद्यापीठ संलग्न.
(Id.No. PU/PN/AC/075(1989)
फोन: (०२१३५) २७८१७६,E-mail-csmaccc@rediffmail.com

प्राचार्य: डॉ. राजेश श. लाटणे
(एम.ए.(इंग्रजी), सेट, पीएच.डी)
मोबा. ९४२३३२७२८१,E-mail:rslatane@gmail.com

Ref. No. CSM/ACC / /201

दि.:20/ 07/२०१८

प्रति ,

मा. स्वाती फडके.

पुणे.

महोदया,

आपण व आपल्या सोबतच्या सहकलाकारांनी आज दि . 26. 07. 2018 रोजी महाविदयालयात **" पाऊसधारा "** हा काव्यवाचन आणि गीतगायन कार्यकम अतिशय उत्कृष्ट पद्धतीने सादर केला. त्यामुळे आपल्या कार्यकमाचा आनंद घेण्याची संधी महाविद्यालयातील विदयार्थ्यांना मिळाली . त्याबद्दल महाविदयालयाच्या वतीने आपले मनःपूर्वक आभार.

कळावे,

आपला विश्वासू,

C.S.M.'s Arts & Com. College CHAKAN 410501 Tal-Khed, Dist-Pune.

प्राचार्य
कला व वाणिज्य महाविद्यालय
चाकण.ता.खेड,जि.पुणे.४१०५०१

Phadke.

47

चाकण शिक्षण मंडळाचे
कला व वाणिज्य महाविद्यालय, चाकण
आगरकरवाडी रोड, मु. पो. चाकण, ता. खेड, जि. पुणे
नॅक मानांकित, पुणे विद्यापीठ संलग्न.
(Id.No. PU/PN/AC/075(1989)
फोन: (०२१३५) २७८१७६,E-mail-csmaccc@rediffmail.com

प्राचार्य: डॉ. राजेश श. लाटणे
(एम.ए.(इंग्रजी), सेट, पीएच.डी)
मोबा. ९४२३३२७२८१,E-mail:rslatane@gmail.com

Ref. No. CSM/ACC / /201

दि.: 26/07/२०१८

प्रति ,

मा. अभिजित नांदगावकर.

पुणे.

महोदया,

आपण व आपल्या सोबतच्या सहकलाकारांनी आज दि . 26. 07. 2018 रोजी महाविदयालयात " पाऊसधारा " हा काव्यवाचन आणि गीतगायन कार्यक्रम अतिशय उत्कृष्ट पद्धतीने सादर केला. त्यामुळे आपल्या कार्यक्रमाचा आनंद घेण्याची संधी महाविद्यालयातील विदयार्थ्यांना मिळाली . त्याबद्दल महाविदयालयाच्या वतीने आपले मनःपूर्वक आभार.

कळावे,

आपला विश्वासू,

C.S.M.'s Arts & Com. College CHAKAN 410501 Tal-Khed,Dist-Pune.

for प्राचार्य
कला व वाणिज्य महाविद्यालय
चाकण,ता.खेड,जि.पुणे. ४१०५०१

प्राचार्य: डॉ. राजेश श. लाटणे
(एम.ए.(इंग्रजी), सेट, पीएच.डी)
मोबा. ९४२३३२७२८१,E-mail:rslatane@gmail.com

चाकण शिक्षण मंडळाचे
कला व वाणिज्य महाविद्यालय, चाकण
आगरकरवाडी रोड, मु. पो. चाकण, ता. खेड, जि. पुणे
नॅक मानांकित, पुणे विद्यापीठ संलग्न.
(Id.No. PU/PN/AC/075(1989)
फोन: (०२१३५) २७८१७६,E-mail-csmaccc@rediffmail.com

Ref. No. CSM/ACC / /201

दि.: २६ /०७ /२०१८

प्रति ,

मा. मानसीताई आपटे.

पुणे.

महोदया,

आपण व आपल्या सोबतच्या सहकलाकारांनी आज दि . 26. 07. 2018 रोजी महाविदयालयात **" पाऊसधारा "** हा काव्यवाचन आणि गीतगायन कार्यक्रम अतिशय उत्कृष्ट पदधतीने सादर केला. त्यामुळे आपल्या कार्यक्रमाचा आनंद घेण्याची संधी महाविद्यालयातील विदयार्थ्यांना मिळाली . त्याबद्दल महाविदयालयाच्या वतीने आपले मनःपूर्वक आभार.

कळावे,

आपला विश्वासू,

C.S.M.'s Arts & Com. College, Tal. Khed, Dist. Pune. CHAKAN 410501

प्राचार्य
कला व वाणिज्य महाविद्यालय
चाकण,ता.खेड,जि.पुणे.४१०५०१

47

चाकण शिक्षण मंडळाचे

कला व वाणिज्य महाविदयालय
नवोन्मेष विद्यालय व क.महाविद्यालय, चाकण

सांस्कृतिक विभाग आयोजित

दिनांक :२६.०७.२०१८ काव्यवाचन आणि काव्यगायन वेळ :स. १० वा.

"पाऊसधारा"

- प्रास्ताविक – प्रा. मिलींद भुजबळ.
- पाहुणे परिचय व स्वागत – प्रा. ज्ञानेश्वरी शिंदे.
- प्रमुख पाहुणे मार्गदर्शन – मा. मानसीताई आपटे.
- अध्यक्षीय मनोगत – डॉ. अविनाश अरगडे.

- काव्यवाचन आणि काव्यगायन सादरीकरण

सादरकर्ते

१. मा. मानसी आपटे. गायिका
२. अभिजित नांदगावकर कवी आणि संगीतकार
३. अमृता कोलटकर गायिका
४. स्वाती फडके निवेदिका, आकाशवाणी पुणे.

- आभार – प्रा. डॉ. दिलीप कसबे.

- सूत्रसंचालन – प्रा. आफरोज इनामदार.

(47)

C.S.M's Arts & Com. College Chakan 410501 Tal-Khed, Dist-Pune.

प्राचार्य
कला व वाणिज्य महाविद्यालय
चाकण,ता.खेड,जि.पुणे.४१०५०१

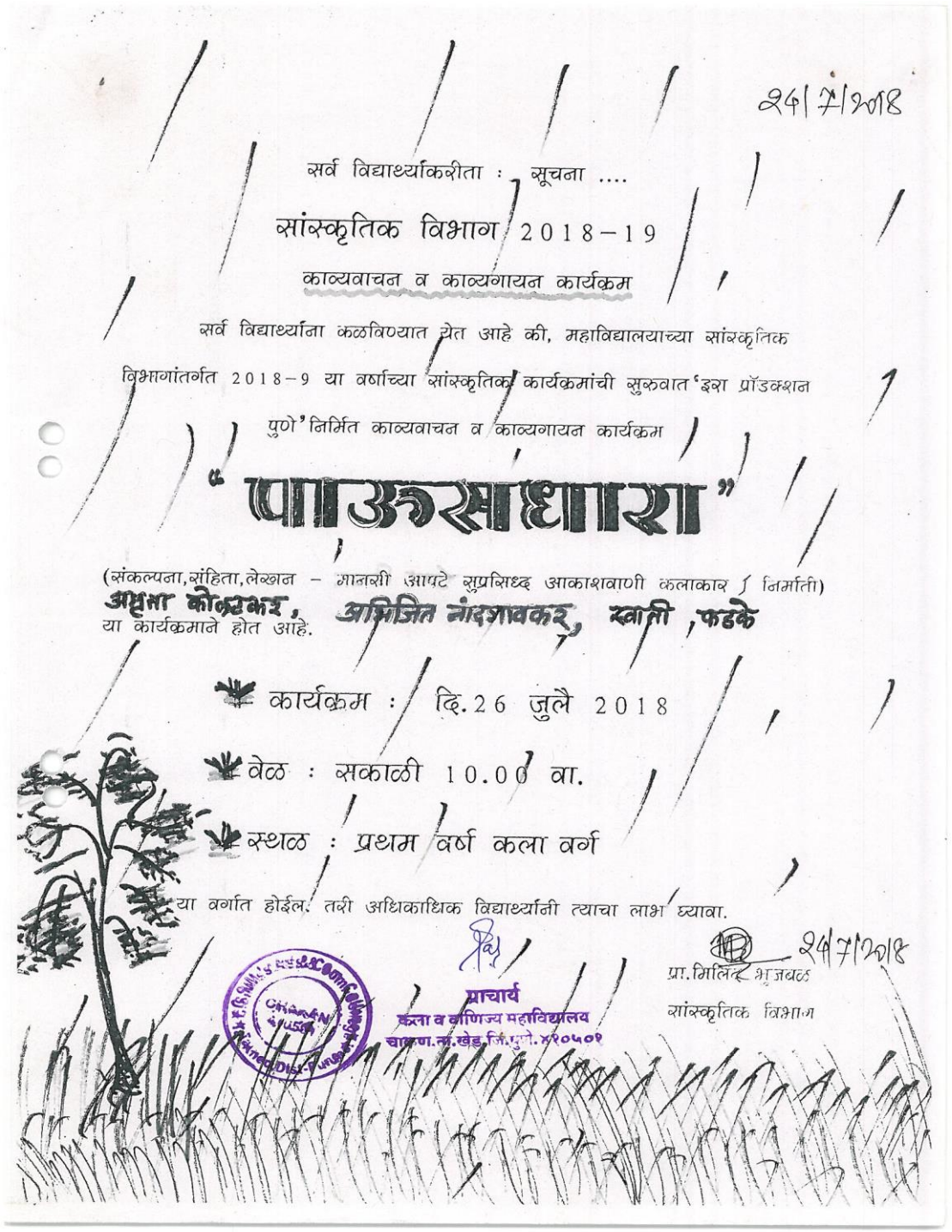

24/7/2018

सर्व विद्यार्थ्याकरीता : सूचना ....

सांस्कृतिक विभाग 2018–19

काव्यवाचन व काव्यगायन कार्यक्रम

सर्व विद्यार्थ्यांना कळविण्यात येत आहे की, महाविद्यालयाच्या सांस्कृतिक विभागांतर्गत 2018–9 या वर्षाच्या सांस्कृतिक कार्यक्रमांची सुरुवात 'इरा प्रॉडक्शन पुणे' निर्मित काव्यवाचन व काव्यगायन कार्यक्रम

"पाऊसधारा"

(संकल्पना, संहिता, लेखन – मानसी आपटे सुप्रसिध्द आकाशवाणी कलाकार ∫ निर्माती)
अमृता कोल्हटकर, अभिजित नंदगावकर, स्वाती ,फडके
या कार्यक्रमाने होत आहे.

- कार्यक्रम : दि.26 जुलै 2018
- वेळ : सकाळी 10.00 वा.
- स्थळ : प्रथम वर्ष कला वर्ग

या वर्गात होईल. तरी अधिकाधिक विद्यार्थ्यांनी त्याचा लाभ घ्यावा.

24/7/2018

प्राचार्य
कला व वाणिज्य महाविद्यालय
चाकण.ता.खेड.जि.पुणे. ४१०५०१

प्रा.मिलिंद भुजबळ
सांस्कृतिक विभाग

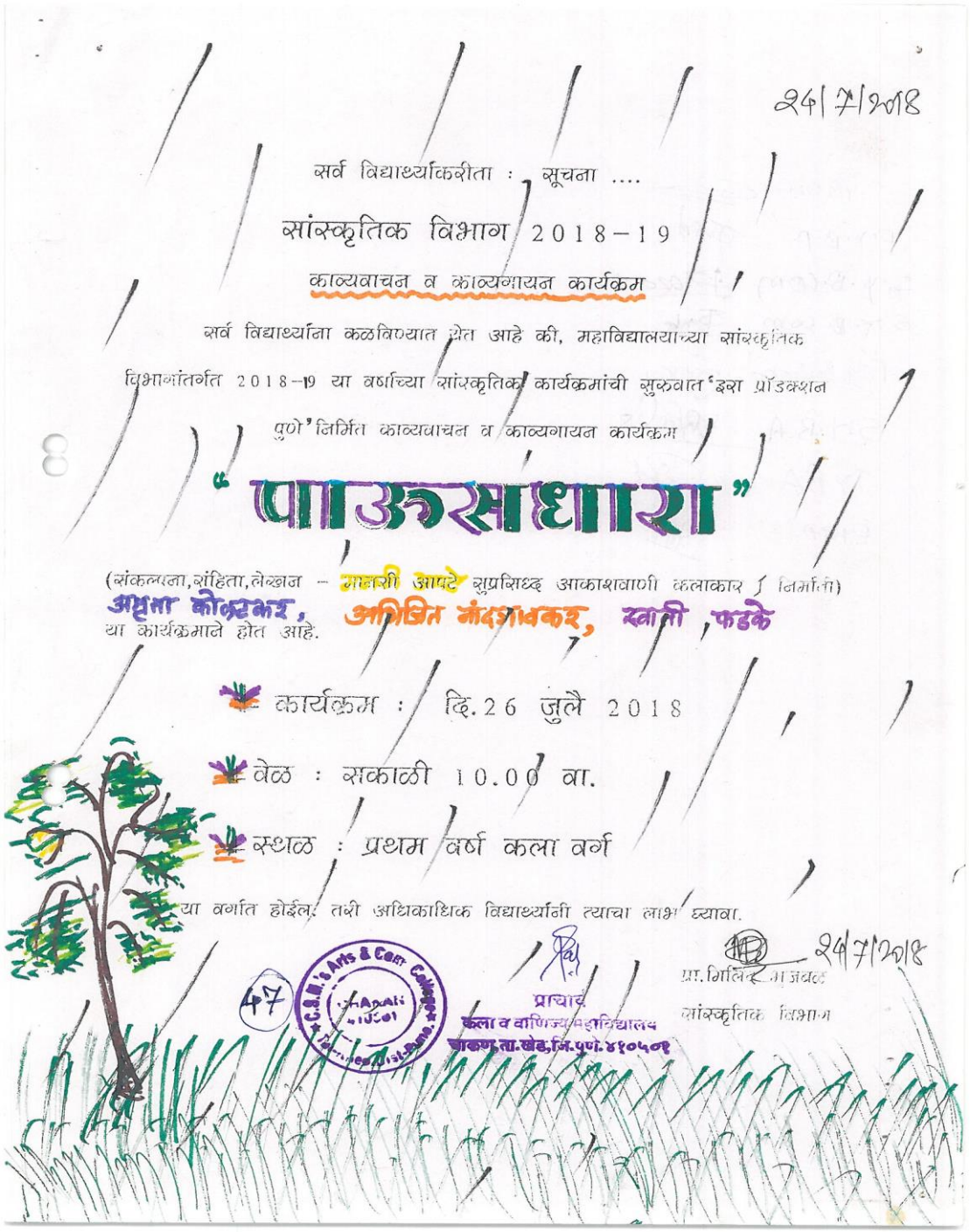

24/7/2018

सर्व विद्यार्थ्यांकरीता : सूचना ....

सांस्कृतिक विभाग 2018–19

काव्यवाचन व काव्यगायन कार्यक्रम

सर्व विद्यार्थ्यांना कळविण्यात येत आहे की, महाविद्यालयाच्या सांस्कृतिक विभागांतर्गत 2018–19 या वर्षाच्या सांस्कृतिक कार्यक्रमांची सुरुवात 'इरा प्रॉडक्शन पुणे' निर्मित काव्यवाचन व काव्यगायन कार्यक्रम

"पाऊसधारा"

(संकल्पना, संहिता, लेखन – मानसी आपटे सुप्रसिध्द आकाशवाणी कलाकार / निर्माती)
अमृता कोल्हटकर, अभिजित नांदगावकर, स्वाती फडके
या कार्यक्रमाने होत आहे.

- कार्यक्रम : दि. 26 जुलै 2018
- वेळ : सकाळी 10.00 वा.
- स्थळ : प्रथम वर्ष कला वर्ग

या वर्गात होईल, तरी अधिकाधिक विद्यार्थ्यांनी त्याचा लाभ घ्यावा.

24/7/2018

प्रा. मिलिंद भुजबळ
सांस्कृतिक विभाग

47

C.S.M.'s Arts & Com. College, Chakan, Tal-Khed, Dist-Pune.

प्राचार्य
कला व वाणिज्य महाविद्यालय
चाकण, ता. खेड, जि. पुणे. ४१०५०१

चाकण शिक्षण मंडळाचे
कला व वाणिज्य महाविद्यालय, चाकण
आगरकरवाडी रोड, मु. पो. चाकण, ता. खेड, जि. पुणे
नॅक मानांकित, पुणे विद्यापीठ संलग्न.
(Id.No. PU/PN/AC/075(1989)
फोन: (०२१३५) २७८१७६,E-mail-csmaccc@rediffmail.com

प्राचार्यः डॉ. राजेश श. लाटणे
(एम.ए.(इंग्रजी), सेट, पीएच.डी)
मोबा. ९४२३३२७२८१,E-mail:rslatane@gmail.com

Ref. No. CSM/ACC 271 /2017-18

दि.: 23/07/२०१8

प्रति,
मा. मानसीताई आपटे
पुणे.

महोदया,

आपल्यांशी फोनवरुन झालेल्या संपर्कातून कला व वाणिज्य महाविदयालय चाकण येथे आपल्या "पाऊसधारा" हया काव्यवाचन आणि काव्यगायन कार्यक्रमाचे आयोजन करण्याबाबत झालेल्या चर्चेनुसार हा कार्यक्रम गुरुवार, दि. 26/07/2018.रोजी सकाळी 10.00 वा. आयोजित करण्यात आला आहे. तरी आपल्या कार्यक्रमाचा आनंद घेण्याची संधी महाविदयालयातील विद्यार्थ्यांना मिळेल, तरी यासाठी आपण उपस्थित राहून कार्यक्रम सादर करुन सर्वांचा आनंद द्विगुणीत करावा ही नम्र विनंती.

कळावे,

आपला विश्वासू,

प्राचार्य
चा.शि.मं.चे कला व वाणिज्य महाविद्यालय
चाकण,ता.खेड,जि.पुणे.

C.S.M.'s Arts & Com. College CHAKAN 410501 Tal-Khed, Dist-Pune.

Dt - 16/8/2018

प्रति,
मा. प्राचार्य डॉ. राजेश लाटणे,
चाकण शिक्षण मंडळ, कला व वाणिज्य महाविद्यालय चाकण,
ता. खेड, जिल्हा. पुणे

विषय :- गुणवंत विद्यार्थी सत्कार व पुस्तक संच वाटप कार्यक्रमाबाबत ..

महोदय,

आपल्या महाविद्यालयात बुधवार दिनांक 15 ऑगस्ट 2018 रोजी स्वातंत्रदिनाचे औचित्य साधून गुणवंत विद्यार्थी सत्कार व पुस्तक संच वाटप कार्यक्रमाचे आयोजन करण्यात आले होते. यावेळी त्यानिमित्ताने गेल्या शैक्षणिक वर्षात प्रथम तीन क्रमांकाने उत्तीर्ण झालेल्या गुणवंत विद्यार्थ्यांचा सत्कार समारंभ आयोजित करण्यात आला होता. कार्यक्रमात विद्यार्थ्यांना पुस्तक संच वाटप करण्यासाठी मा. मोतीलाल सांकला यांनी वडिलांच्या स्मरणार्थ कै. शेठ धनराजजी सांकला चॅरिटेबल ट्रस्टच्या माध्यमातून उपलब्ध करून दिले, कार्यक्रमासाठी मा. मधुशेठ सातव, अध्यक्ष , अध्यक्ष , लायन्स क्लब ऑफ चाकण, मा. श्री. प्रकाशशेठ मुटके , माजी अध्यक्ष , लायन्स क्लब ऑफ चाकण तसेच मा. डॉ. अविनाश आरगडे, विश्वस्त / सचिव, चाकण शिक्षण मंडळ, चाकण हे प्रमुख अतिथी म्हणून उपस्थित होते. या सर्वांच्या हस्ते विद्यार्थ्यांना पुस्तक संच वाटप करून त्यांचा सत्कार करून गौरव करण्यात आला. ध्वजारोहण कार्यक्रमानंतर या कार्यक्रमाचे आयोजन करण्यात आले होते. कार्यक्रमास सर्व सहकाऱ्यांचे सहकार्य लाभले, सर्वांचे आभार.

कळावे

आपल विश्वासू,

प्रा. मिलिंद भुजबळ

प्राचार्य
कला व वाणिज्य महाविद्यालय
चाकण,ता.खेड,जि.पुणे. ४१०५०१

C.S.M.'s Arts & Com. College
CHAKAN 410501
Tal-Khed, Dist-Pune.

प्रति,
मा. श्री. प्रकाशशेठ मुटके ,
माजी अध्यक्ष , लायन्स क्लब ऑफ चाकण , चाकण
ता. खेड, जिल्हा. पुणे

विषय :- गुणवंत विद्यार्थी सत्कार व पुस्तक संच वाटप कार्यक्रमास उपस्थिती बद्दल आभार.

महोदय,

आपल्या महाविद्यालयात बुधवार दिनांक 15 ऑगस्ट 2018 रोजी स्वतान्त्र्यादिनाचे औचित्य साधून गुणवंत विद्यार्थी सत्कार व पुस्तक संच वाटप कार्यक्रमाचे आयोजन करण्यात आले होते. त्यानिमित्ताने गेल्या शैक्षणिक वर्षात प्रथम तीन क्रमांकाने उत्तीर्ण झालेल्या गुणवंत विद्यार्थ्यांचा सत्कार समारंभ आपल्या उपस्थितीत संपन्न झाला .

या कार्यक्रमात आपल्या हस्ते विद्यार्थ्यांना पुस्तक संच वाटप करून त्यांचा सत्कार करून गौरव करण्यात आला. या कार्यक्रमास प्रमुख अतिथी म्हणून उपस्थित राहून सहकार्य केले त्याबद्दल मी आपला अत्यंत आभारी आहे.

कळावे

आपल विश्वासू,

डॉ. राजेश लाटणे
प्राचार्य
कला व वाणिज्य महाविद्यालय
चाकण,ता.खेड,जि.पुणे. ४१०५०१

C.S.M.'s Arts & Com College CHAKAN 410501 Tal-Khed,Dist-Pune.

प्रति,
मा. डॉ. अविनाश आरगडे,
विश्वस्त / सचिव, चाकण शिक्षण मंडळ, चाकण
ता. खेड, जिल्हा. पुणे

विषय :- गुणवंत विद्यार्थी सत्कार व पुस्तक संच वाटप कार्यक्रमास उपस्थिती बद्दल आभार.

महोदय,

आपल्या महाविद्यालयात बुधवार दिनांक 15 ऑगस्ट 2018 रोजी स्वतान्त्यादिनाचे औचित्य साधून गुणवंत विद्यार्थी सत्कार व पुस्तक संच वाटप कार्यक्रमाचे आयोजन करण्यात आले होते. त्यानिमित्ताने गेल्या शैक्षणिक वर्षात प्रथम तीन क्रमांकाने उत्तीर्ण झालेल्या गुणवंत विद्यार्थ्यांचा सत्कार समारंभ आपल्या उपस्थितीत संपन्न झाला .

या कार्यक्रमात आपल्या हस्ते विद्यार्थ्याना पुस्तक संच वाटप करून त्यांचा सत्कार करून गौरव करण्यात आला. या कार्यक्रमास प्रमुख अतिथी म्हणून उपस्थित राहून सहकार्य केले त्याबद्दल मी आपला अत्यंत आभारी आहे.

कळावे

आपला विश्वासू,

डॉ. राजेश लाटणे
प्राचार्य
कला व वाणिज्य महाविद्यालय
चाकण,ता.खेड.जि.पुणे.४१०५०१

C.S.M.'s Arts & Com. College ★ CHAKAN 410501 ★ Tal-Khed, Dist-Pune.

प्रति,
मा. मधुशेठ सातव,
अध्यक्ष , लायन्स क्लब ऑफ चाकण , चाकण
ता. खेड, जिल्हा. पुणे

विषय :- गुणवंत विद्यार्थी सत्कार व पुस्तक संच वाटप कार्यक्रमास उपस्थिती बद्दल आभार.

महोदय,

आपल्या महाविद्यालयात बुधवार दिनांक 15 ऑगस्ट 2018 रोजी स्वतान्त्यादिनाचे औचित्य साधून गुणवंत विद्यार्थी सत्कार व पुस्तक संच वाटप कार्यक्रमाचे आयोजन करण्यात आले होते. त्यानिमित्ताने गेल्या शैक्षणिक वर्षात प्रथम तीन क्रमांकाने उत्तीर्ण झालेल्या गुणवंत विद्यार्थ्यांचा सत्कार समारंभ आपल्या उपस्थितीत संपन्न झाला .

या कार्यक्रमात आपल्या हस्ते विद्यार्थ्याना पुस्तक संच वाटप करून त्यांचा सत्कार करून गौरव करण्यात आला. या कार्यक्रमास प्रमुख अतिथी म्हणून उपस्थित राहून सहकार्य केले त्याबद्दल मी आपला अत्यंत आभारी आहे.

कळावे

आपल विश्वासू,

डॉ. राजेश लाटणे
प्राचार्य
कला व वाणिज्य महाविद्यालय
चाकण,ता.खेड,जि.पुणे. ४१०५०१

C.S.M.'s Arts & Com. College ★ CHAKAN 410501 ★ Tal-Khed,Dist.-Pune.

प्रति,
मा. मोतीलालजी सांकला,
विश्वस्त , चाकण शिक्षण मंडळ, चाकण
ता. खेड, जिल्हा. पुणे

विषय :- गुणवंत विद्यार्थी सत्कार व पुस्तक संच वाटप कार्यक्रमास उपस्थिती बद्दल आभार.

महोदय,

आपल्या महाविद्यालयात बुधवार दिनांक 15 ऑगस्ट 2018 रोजी स्वतान्त्र्यादिनाचे औचित्य साधून गुणवंत विद्यार्थी सत्कार व पुस्तक संच वाटप कार्यक्रमाचे आयोजन करण्यात आले होते. त्यानिमित्ताने गेल्या शैक्षणिक वर्षात प्रथम तीन क्रमांकाने उत्तीर्ण झालेल्या गुणवंत विद्यार्थ्यांचा सत्कार समारंभ आयोजित करण्यात आला होता.

या कार्यक्रमात विद्यार्थ्यांना पुस्तक संच वाटप करण्यासाठी आपण आपल्या वडिलांच्या स्मरणार्थ कै. शेठ धनराजजी सांकला चॅरिटेबल ट्रस्टच्या माध्यमातून उपलब्ध करून दिले त्याबद्दल आम्ही आपले आभारी आहोत. तसेच या कार्यक्रमात आपल्या हस्ते विद्यार्थ्यांना पुस्तक संच वाटप करून त्यांचा सत्कार करून गौरव करण्यात आला. या कार्यक्रमास अध्यक्ष म्हणून उपस्थित राहून सहकार्य केले त्याबद्दल मी आपला अत्यंत आभारी आहे.

कळावे

आपल विश्वासू,

C.S.M.'s Arts & Com. College Tal-Khed, Dist-Pune. CHAKAN 410501

डॉ. राजेश लाटणे
प्राचार्य
कला व वाणिज्य महाविद्यालय
चाकण,ता.खेड,जि.पुणे.४१०५०१

गुणवंत विद्यार्थी यादी 2018 – 19

कमांक		वर्ग	विद्यार्थ्याचे नाव	गुण
1	I	प्रथम वर्ष वाणिज्य	राक्षे गणेश दत्तात्रय	84.46%
1	I	प्रथम वर्ष वाणिज्य	पोटवडे तेजश्री लक्ष्मण	84.46%
2	II	प्रथम वर्ष वाणिज्य	कु. नाणेकर निशिगंधा नाथाराम	84.00%
3	III	प्रथम वर्ष वाणिज्य	कु. पोटवडे कोमल बाबाजी	83.23%
4	I	द्वितीय वर्ष वाणिज्य	कु. काझी मिसबाह कासम	79.29%
5	II	द्वितीय वर्ष वाणिज्य	कु. जाधव आरती मनोहर	72.43%
	II	द्वितीय वर्ष वाणिज्य	कु. नलावडे संजना अशोक	72.43%
6	III	द्वितीय वर्ष वाणिज्य	कु. खेडकर संध्या प्रकाश	71.86%
7	I	तृतीय वर्ष वाणिज्य	कु. फडके प्रतिक्षा माणिक	80.33%
8	II	तृतीय वर्ष वाणिज्य	कु. इनामदार सुमैय्या नसिर	76.33%
9	III	तृतीय वर्ष वाणिज्य	गुंजाळ सचिन राजाराम	75.83%
10	I	प्रथम वर्ष कला	कु. पोटवडे किर्ती रामदास	68.77%
11	II	प्रथम वर्ष कला	बोरकर सतिश प्रकाश	68.17%
12	III	प्रथम वर्ष कला	गालफाडे माणिक विष्णू	68.00%
13	I	द्वितीय वर्ष कला	कु. पोटवडे काजल मारुती	71.67%
14	II	द्वितीय वर्ष कला	कु. शिनगन प्रियांका किसन	70.67%
15	III	द्वितीय वर्ष कला	कु. पवार योगिता बाळू	70.17%
16	I	तृतीय वर्ष कला	कु. शिंदे धनश्री काळुराम	75.70%
17	II	तृतीय वर्ष कला	राठोड गोविंदा अर्जुन	69.20%
18	III	तृतीय वर्ष कला	कु. काळडोके पल्लवी अरुण	67.70%
22	I	द्वितीय वर्ष बीसीए	कु. जगनाडे निकिता दिनेश	81.67%
23	II	द्वितीय वर्ष बीसीए	कु. पडवळ उज्वला भरत	75.83%
24	III	द्वितीय वर्ष बीसीए	कु. कड स्नेहल विकास	73.75%
25	I	तृतीय वर्ष बीसीए	कु. कुटे हर्षदा	67.91%
26	II	तृतीय वर्ष बीसीए	कु. कोळेकर सोनाली बाळासाहेब	58.00%
27	III	तृतीय वर्ष बीसीए	कु. लिंभोरे वैष्णवी	57.83%

प्राचार्य
कला व वाणिज्य महाविद्यालय
चाकण,ता.खेड,जि.पुणे.४१०५०१

C.S.M.'s Arts & Com. College CHAKAN 410501 Tal.Khed, Dist.Pune

स्वातंत्र्यदिन चिरायू होवो

चाशिमंचे कला व वाणिज्य महाविद्यालय, चाकण

कै.शेठ धनराजजी सांकला चॅरिटेबल ट्रस्ट पुणे

गुणवंत विद्यार्थी सत्कार व पुस्तक संच प्रदान कार्यक्रम

बुधवार दि.१५ ऑगस्ट २०१८

कार्यक्रमपत्रिका

- प्रास्ताविक व स्वागत : प्रा. मिलिंद भुजबळ
- मा. प्राचार्यांचे मनोगत : डॉ. राजेश लाटणे, प्राचार्य
- गुणवंत विद्यार्थ्यांना पुस्तक संच प्रदान : हस्ते प्रमुख अतिथी व मान्यवर
- प्रमुख अतिथींचे मार्गदर्शन : डॉ. अविनाश अरगडे, विश्वस्त/सचिव, चाकण शिक्षण मंडळ
  ला. मधुशेठ सातव, अध्यक्ष, लायन्स क्लब ऑफ चाकण
  ला. प्रकाशशेठ मुटके, माजी अध्यक्ष, लायन्स क्लब ऑफ चाकण
- अध्यक्षीय मार्गदर्शन : मा. मोतीलालजी सांकला, विश्वस्त, चाकण शिक्षण मंडळ
- आभार : प्रा. विकास देशमुख
- सूत्रसंचालन : डॉ. राजेंद्र रसाळ

प्राचार्य
कला व वाणिज्य महाविद्यालय
चाकण,ता.खेड,जि.पुणे.४१०५०१

C.S.M.'s Arts & Com. College CHAKAN 410501 Tal-Khed, Dist-Pune.

मा. श्री. सुधीरशेठ काकडे

मा. श्री. अतुल गाव्हळ

मा. श्री. संदिपशेठ बागडे

डॉ. विकास साबळे

डॉ. प्रज्ञा भवारी

मा. नितीन पाटील

मा. श्री. संजय वाडेकर

मा. श्री. शामराव देशमुख

प्राचार्य
कला व वाणिज्य महाविद्यालय
चाकण,ता.खेड,जि.पुणे. ४१०५०१

C.S.M.'s Arts & Com. College
CHAKAN
410501
Tal-Khed, Dist-Pune

प्रति,
मा. श्री. प्रकाशशेठ मुटके ,
माजी अध्यक्ष , लायन्स क्लब ऑफ चाकण , चाकण
ता. खेड, जिल्हा. पुणे

विषय :- गुणवंत विद्यार्थी सत्कार व पुस्तक संच वाटप कार्यक्रमास उपस्थित राहणेबाबत..

महोदय,

आपल्या महाविद्यालयात बुधवार दिनांक 15 ऑगस्ट 2018 रोजी स्वतान्त्यादिनाचे औचित्य साधून गुणवंत विद्यार्थी सत्कार व पुस्तक संच वाटप कार्यक्रमाचे आयोजन करण्यात आले आहे. त्यानिमित्ताने गेल्या शैक्षणिक वर्षात प्रथम तीन क्रमांकाने उत्तीर्ण झालेल्या गुणवंत विद्यार्थ्यांचा सत्कार समारंभ आयोजित करण्यात आला आहे. आपली हस्ते विद्यार्थ्यान गौरविण्यात येणार आहे, तरी आपण या कार्यक्रमास प्रमुख अतिथी म्हणून उपस्थित राहावे हि विनंती.

. या कार्यक्रमासाठी वेळी आपण प्रमुख अतिथी म्हणून उपस्थित राहून मार्गदर्शन करावे हि विनंती.

कळावे

आपल विश्वासू,

डॉ. राजेश लाटणे
प्राचार्य
कला व वाणिज्य महाविद्यालय
चाकण.ता.खेड.जि.पुणे.४१०५०१

C.S.M.'s Arts & Com. College CHAKAN 410501 Tal-Khed, Dist-Pune.

प्रति,
मा. डॉ. अविनाश आरगडे,
विश्वस्त / सचिव, चाकण शिक्षण मंडळ, चाकण
ता. खेड, जिल्हा. पुणे

विषय :- गुणवंत विद्यार्थी सत्कार व पुस्तक संच वाटप कार्यक्रमास उपस्थित राहणेबाबत..

महोदय,

आपल्या महाविद्यालयात बुधवार दिनांक 15 ऑगस्ट 2018 रोजी स्वतान्त्यादिनाचे औचित्य साधून गुणवंत विद्यार्थी सत्कार व पुस्तक संच वाटप कार्यक्रमाचे आयोजन करण्यात आले आहे. त्यानिमित्ताने गेल्या शैक्षणिक वर्षात प्रथम तीन क्रमांकाने उत्तीर्ण झालेल्या गुणवंत विद्यार्थ्यांचा सत्कार समारंभ आयोजित करण्यात आला आहे. आपली हस्ते विद्यार्थ्यान गौरविण्यात येणार आहे, तरी आपण या कार्यक्रमास प्रमुख अतिथी म्हणून उपस्थित राहावे हि विनंती.

. या कार्यक्रमासाठी वेळी आपण प्रमुख अतिथी म्हणून उपस्थित राहून मार्गदर्शन करावे हि विनंती.

कळावे

आपल विश्वासू,

डॉ. राजेश लाटणे
प्राचार्य
कला व वाणिज्य महाविद्यालय
चाकण,ता.खेड,जि.पुणे. ४१०५०१

C.S.M.'s Arts & Com. College * CHAKAN 410501 * Tal-Khed, Dist-Pune.

प्रति,
मा. मधुशेठ सातव,
अध्यक्ष , लायन्स क्लब ऑफ चाकण , चाकण
ता. खेड, जिल्हा. पुणे

विषय :- गुणवंत विद्यार्थी सत्कार व पुस्तक संच वाटप कार्यक्रमास उपस्थित राहणेबाबत..

महोदय,

आपल्या महाविद्यालयात बुधवार दिनांक 15 ऑगस्ट 2018 रोजी स्वतान्त्यादिनाचे औचित्य साधून गुणवंत विद्यार्थी सत्कार व पुस्तक संच वाटप कार्यक्रमाचे आयोजन करण्यात आले आहे. त्यानिमित्ताने गेल्या शैक्षणिक वर्षात प्रथम तीन क्रमांकाने उत्तीर्ण झालेल्या गुणवंत विद्यार्थ्यांचा सत्कार समारंभ आयोजित करण्यात आला आहे. आपली हस्ते विद्यार्थ्यान गौरविण्यात येणार आहे, तरी आपण या कार्यक्रमास प्रमुख अतिथी म्हणून उपस्थित राहावे हि विनंती.

. या कार्यक्रमासाठी वेळी आपण प्रमुख अतिथी म्हणून उपस्थित राहून मार्गदर्शन करावे हि विनंती.

कळावे

आपल विश्वासू,

डॉ. राजेश लाटणे
प्राचार्य
कला व वाणिज्य महाविद्यालय
चाकण,ता.खेड,जि.पुणे. ४१०५०१

C.S.M.'s Arts & Com. College
CHAKAN
41J501
Tal-Khed.Dist-Pune.

प्रति,
मा. मोतीलालजी सांकला,
विश्वस्त , चाकण शिक्षण मंडळ, चाकण
ता. खेड, जिल्हा. पुणे

विषय :- गुणवंत विद्यार्थी सत्कार व पुस्तक संच वाटप कार्यक्रमास उपस्थित राहणेबाबत.

महोदय,

आपल्या महाविद्यालयात बुधवार दिनांक 15 ऑगस्ट 2018 रोजी स्वतान्त्यादिनाचे औचित्य साधून गुणवंत विद्यार्थी सत्कार व पुस्तक संच वाटप कार्यक्रमाचे आयोजन करण्यात आले आहे. त्यानिमित्ताने गेल्या शैक्षणिक वर्षात प्रथम तीन क्रमांकाने उत्तीर्ण झालेल्या गुणवंत विद्यार्थ्यांचा सत्कार समारंभ आयोजित करण्यात आला आहे. आपली हस्ते विद्यार्थ्यान गौरविण्यात येणार आहे, तरी आपण या कार्यक्रमास अध्यक्ष म्हणून उपस्थित राहावे हि विनंती.

कळावे

आपल विश्वासू,

C.S.M.'s Arts & Com. College ★ CHAKAN 410501 ★ Tal-Khed,Dist-Pune.

डॉ. राजेश लाटणे
प्राचार्य
कला व वाणिज्य महाविद्यालय
चाकण,ता.खेड,जि.पुणे. ४१०५०१

॥ स्वातंत्र्यदिन चिरायू होवो ॥

चाशिमंचे कला व वाणिज्य महाविद्यालय, चाकण

कै.शेठ धनराजजी सांकला चॅरिटेबल ट्रस्ट पुणे

गुणवंत विद्यार्थी सत्कार व पुस्तक संच प्रदान कार्यक्रम

बुधवार दि.१५ ऑगस्ट २०१८

~~कार्यक्रमपत्रिका~~

- प्रास्ताविक व स्वागत : प्रा. मिलिंद भुजबळ
- मा. प्राचार्यांचे मनोगत : डॉ. राजेश लाटणे, प्राचार्य
- गुणवंत विद्यार्थ्यांना पुस्तक संच प्रदान : हस्ते प्रमुख अतिथी व मान्यवर
- प्रमुख अतिथींचे मार्गदर्शन : डॉ. अविनाश अरगडे, विश्वस्त/सचिव, चाकण शिक्षण मंडळ

  ला. मधुशेठ सातव, अध्यक्ष, लायन्स क्लब ऑफ चाकण

  ला. प्रकाशशेठ मुटके, माजी अध्यक्ष, लायन्स क्लब ऑफ चाकण
- अध्यक्षीय मार्गदर्शन : मा. मोतीलालजी सांकला, विश्वस्त, चाकण शिक्षण मंडळ
- आभार : प्रा. विकास देशमुख
- सूत्रसंचालन : डॉ. राजेंद्र रसाळ

C.S.M.'s Arts & Com. College Tal-Khed, Dist-Pune. CHAKAN 410501

प्राचार्य
कला व वाणिज्य महाविद्यालय
चाकण,ता.खेड,जि.पुणे.४१०५०१

34

दि. २७ सप्टेंबर २०१८ स. १० वा.

सांस्कृतिक विभाग - साहित्यरंग आयोजित 'अनन्वय प्रस्तुत'

काव्यवाचन - कार्यक्रमपत्रिका

- प्रास्ताविक - प्राचार्य डॉ. राजेश लाटणे
- प्रमुख अतिथी परिचय व स्वागत हस्ते - मा. मोतीलालजी सांकला, विश्वस्त चाफिमं
  डॉ. अविनाश अरगडे, विश्वस्त चाफिमं
- शुभेच्छापर मनोगत - मा. डॉ. अविनाश अरगडे, विश्वस्त चाफिमं
  - मा. मोतीलालजी सांकला, विश्वस्त चाफिमं
- काव्यवाचन कार्यक्रम सादरीकरण -

"अरुण कोलटकरांची-'भिजकी वही"

- संहिता संकलन, दिग्दर्शन - डॉ. माधवी वैद्य
- काव्यवाचन सादरीकरण -
  - योगेश सोमण - सिनेअभिनेता, लेखक, दिग्दर्शक
  - अमृता कोलटकर - प्रसिध्द गायिका
  - अमृत सामक
- आभार - प्रा.ज्ञानेश्वरी काळे
- सूत्रसंचालन - प्रा. मिलिंद भुजबळ

प्राचार्य
कला व वाणिज्य महाविद्यालय
चाकण,ता.खेड,जि.पुणे. ४१०५०१

C.S.M.'s Arts & Com. College ★ CHAKAN 410501 ★ Tal-Khed, Dist-Pune.

चाकण शिक्षण मंडळाचे
कला व वाणिज्य महाविद्यालय, चाकण
आगरकरवाडी रोड, मु. पो. चाकण, ता. खेड, जि. पुणे
नॅक मानांकित, पुणे विद्यापीठ संलग्न.
(Id.No. PU/PN/AC/075(1989)
फोन: (०२१३५) २७८१७६,E-mail-csmaccc@rediffmail.com

प्राचार्य: डॉ. राजेश श. लाटणे
(एम.ए.(इंग्रजी), सेट, पीएच.डी)
मोबा. ९४२३३२७२८१,E-mail:rslatane@gmail.com

Ref. No. CSM/ACC / /201 दि.: / /२०१

दि. २७ सप्टेंबर २०१८ स. १० वा.

सांस्कृतिक विभाग - साहित्यरंग आयोजित 'अनन्वय प्रस्तुत'

काव्यवाचन - कार्यक्रमपत्रिका

- प्रास्ताविक - प्राचार्य डॉ. राजेश लाटणे
- प्रमुख अतिथी परिचय व स्वागत हस्ते - मा. विश्वस्त चाकण शिक्षण मंडळ
  मा. मोतीलालजी सांकला (विश्वस्त चाशिमं)
- शुभेच्छापर मनोगत - मा. डॉ. अविनाश अरगडे, (विश्वस्त चाशिमं)
  मा. मोतीलालजी सांकला (विश्वस्त चाशिमं)
- काव्यवाचन कार्यक्रम सादरीकरण -

"अरुण कोलटकरांची-'भिजकी वही"

- संहिता संकलन, निवेदन - डॉ. माधवी वैद्य
- पार्श्वसंगीत - राहूल घोरपडे

(47)

प्राचार्य
कला व वाणिज्य महाविद्यालय
चाकण,ता.खेड,जि.पुणे. ४१०५०१

C.S.M.'s Arts & Com. College
CHAKAN 410501
Tal-Khed,Dist-Pune

चाकण शिक्षण मंडळाचे
कला व वाणिज्य महाविद्यालय, चाकण
आगरकरवाडी रोड, मु. पो. चाकण, ता. खेड, जि. पुणे
नॅक मानांकित, पुणे विद्यापीठ संलग्न.
(Id.No. PU/PN/AC/075(1989)
फोन: (०२१३५) २७८१७६,E-mail-csmacccollege@gmail.com

प्राचार्य: डॉ. राजेश श. लाटणे
(एम.ए.(इंग्रजी), पीएच.डी.)
मोबा. ९४२३३२७२८१,E-mail:rslatane@gmail.com

दि. २७ सप्टेंबर २०१९ स. १० वा.

Ref. No. CSM/ACC सांस्कृतिक विभाग - साहित्यरंग आयोजित 'अनन्वय प्रस्तुत' दि.: / /२०१

काव्यवाचन - कार्यक्रमपत्रिका

- प्रास्ताविक - प्राचार्य डॉ. राजेश लाटणे
- प्रमुख अतिथी परिचय व स्वागत हस्ते - मा. विश्वस्त चाकण शिक्षण मंडळ
  मा. मोतीलालजी सांकला (विश्वस्त चाशिमं)
- शुभेच्छापर मनोगत - मा. डॉ. अविनाश अरगडे, (विश्वस्त चाशिमं)
  मा. मोतीलालजी सांकला (विश्वस्त चाशिमं)
- काव्यवाचन कार्यक्रम सादरीकरण -

"अरुण कोलटकरांची-'भिजकी वही"

- संहिता संकलन, निवेदन - डॉ. माधवी वैद्य
- पार्श्वसंगीत - राहूल घोरपडे
- काव्यवाचन सादरीकरण -
  - योगेश सोमण - सिनेअभिनेता, लेखक, दिग्दर्शक
  - अमृता कोलटकर - प्रसिध्द गायिका
  - धीरेश जोशी
- आभार - प्रा.ज्ञानेश्वरी काळे

47

प्राचार्य
कला व वाणिज्य महाविद्यालय
चाकण,ता.खेड,जि.पुणे.४१०५०१

C.S.M.'s Arts & Com. College
CHAKAN 410501
Tal-Khed,Dist-Pune.

Chakan Shikshan Mandal's
ARTS & COMMERCE COLLEGE, CHAKAN
Agarwadi Road, A/P-Chakan, Tal. Khed, Dist.-Pune
Accredited by NAACC, (Affiliated to Pune University)
(Id.No. PU/PN/AC/075(1989)
Ph.(02135) 278176,E-mail-csmaccc@rediffmail.com

Prin. DR.RAJESH S. LATANE
M.A.(English),SET,Ph.D.
Mob.9423327281,E-mail:rslatane@gmail.com

Ref. No. CSM/ACC/291 /2018-19 Date: 19/09/2018.

प्रति,

मा. डॉ. माधवी वैद्य व सहकारी,

अनन्वय फौंडेशन, पुणे.

सप्रेम नमस्कार,

आपल्या अनन्वय फौंडेशन, पुणे. च्या वतीने प्रस्तूत केला जात असलेला कविता वाचनाचा कार्यक्रम आमच्या महाविद्यालयातील विद्यार्थ्यांसमोर सादर करणार आहात याचा आम्हाला अतिशय आनंद होत आहे.

कवि अरुण कोलटकरांच्या पुण्यतिथीच्या निमित्ताने, अरुण कोलट्करांची 'भिजकी वही' या काव्यसंग्रहातील निवडक कवितांचे वाचन या कार्यक्रमाच्या अंतर्गत होणार आहे. कार्यक्रमात आपण व आपल्यासोबत सहभागी असलेल्या अमृता कोलटकर, श्री. योगेश सोमण, श्री. अमृत साखळकर या सर्व सहका-यांच्या सादरीकरणातून कोलटकरांच्या कवितांच्या माध्यमातून शब्दबद्ध झालेल्या, जगभरातील स्त्रियांच्या वाट्याला आलेल्या वेदना, दु:ख यांची अनुभूती आमच्या विद्यार्थिनींच्या हृदयापर्यंत भिडतील असा विश्वास वाटतो.

तरी 'अरुण कोलटकरांची 'भिजकी वही'' हा कार्यक्रम सादर करण्यासाठी आपण आपल्या सहका-यांसमवेत दि. २७ सप्टेंबर २०१८ रोजी चाकण येथे स. ९.३० वा. उपस्थित रहावे ही नम्र विनंती.

सहकार्याबद्दल धन्यवाद.

कळावे.

आपला विश्वासू,

डॉ. राजेश लाटणे
प्राचार्य
कला व वाणिज्य महाविद्यालय
चाकण,ता.खेड,जि.पुणे. ४१०५०१

(47)

सूचना - काव्यवाचन कार्यक्रम

दि. २७ सप्टेंबर २०१८ रोजी सांस्कृतिक विभाग - साहित्यरंग आयोजित 'अनन्वय प्रस्तुत' काव्यवाचन कार्यक्रमाचे आयोजन करण्यात आलेले आहे. स्व. कवि अरुण कोलटकरांच्या पुण्यतिथीच्या निमित्ताने त्यांचाच काव्यसंग्रह

"अरुण कोलटकरांची-'भिजकी वही"

या साहित्य अकादमीचा राष्ट्रीय पातळीवरील पुरस्कार मिळालेल्या काव्यसंग्रहातील निवडक कवितांचा कार्यक्रम सादर करण्यात येणार आहे.

- संहिता संकलन - डॉ. माधवी वैद्य
- पार्श्वसंगीत - राहूल घोरपडे
- काव्यवाचन सादरीकरण -
  - योगेश सोमण - सिनेअभिनेता, लेखक, दिग्दर्शक
  - अमृता कोलटकर,
  - धीरेश जोशी हे कलाकार करणार आहेत.

तरी या कार्यक्रमासाठी सर्वांनी प्रथम वर्ष कला या वर्गात स. १० वा. उपस्थित राहून काव्यवाचनाची अनुभूती घ्यावी ही विनंती.

प्राचार्य
कला व वाणिज्य महाविद्यालय
चाकण,ता.खेड,जि.पुणे. ४१०५०१

C.S.M.'s Arts & Com. College ★ CHAKAN 410501 ★ Tal-Khed, Dist-Pune.

दि. २५/०९/२०१८

प्रति,
मा. प्राचार्य डॉ. राजेश लाटणे,
चाशिमचे कला व वाणिज्य महाविद्यालय चाकण
ता. खेड, जि. पुणे

विषय :- काव्यवाचन कार्यक्रम अहवाल...

महोदय,

महाविद्यालयात दि. २७ सप्टेंबर २०१८ रोजी सांस्कृतिक विभाग - साहित्यरंग आयोजित 'अनन्वय प्रस्तुत' काव्यवाचन कार्यक्रमाचे आयोजन करण्यात आलेले होते. स्व. कवि अरुण कोलटकरांच्या पुण्यतिथीच्या निमित्ताने त्यांचाच काव्यसंग्रह "अरुण कोलटकरांची-'भिजकी वही" या साहित्य अकादमीचा राष्ट्रीय पातळीवरील पुरस्कार मिळालेल्या काव्यसंग्रहातील निवडक कवितांचा कार्यक्रम सादर करण्यात आला. याकरीता संहिता संकलन - डॉ. माधवी वैद्य, पार्श्वसंगीत - राहूल घोरपडे यांचे होते तर काव्यवाचन सादरीकरणामध्ये योगेश सोमण - सिनेअभिनेता, लेखक, दिग्दर्शक, अमृता कोलटकर, धीरेश जोशी यांचा सहभाग होता.

सांस्कृतिक विभाग व साहित्य रंग आयोजित
अनन्यय प्रस्तुत काव्यवाचन कार्यक्रमात मनोगत व्यक्त करताना
प्राचार्य डॉ. राजेश लाटणे

या कार्यक्रमाला इतर सर्व विद्यार्थ्यांनी प्रेक्षक म्हणूनही चांगला प्रतिसाद दिला. कार्यक्रमाचे नियोजन सांस्कृतिक विभागांतर्गत करण्यात आले होते.

प्राचार्य
कला व वाणिज्य महाविद्यालय
चाकण, ता. खेड, जि. पुणे ४१०५०१

C.S.M.'s Arts & Com. College
CHAKAN
410501
Tal-Khed, Dist-Pune

प्रा. मिलिंद भुजबळ
सांस्कृतिक विभाग प्रमुख

13/12/2018

प्रति,
मा. प्राचार्य डॉ. राजेश लाटणे,
चाकण शिक्षण मंडळ, कला व वाणिज्य महाविद्यालय चाकण,
ता. खेड, जिल्हा. पुणे

विषय :- अभिवादन कार्यक्रम अहवाल

महोदय,

दिनांक १२ डिसेंबर २०१८ योद्धा शेतकरी शरद जोशी यांच्या स्मृतिदिना निमित्त अभिवादन कार्याक्रमाचे आयोजन करण्यात आले होते. यानिमित्ताने शरद जोशी व शेतकरी चळवळ या विषयावर विद्यार्थ्यांना माहितीपट दाखविण्यात आला. त्यानंतर झालेल्या अभिवादन कार्यक्रमात संस्थेचे विश्वस्त सचिव डॉ. अविनाश अरगडे यांनी शरद जोशी विषयीच्या आठवणी जाग्या केल्या.

त्यानंतर विश्वस्त श्री. मोतीलाल सांकला यांनी शरदजोशी यांचे संस्थेच्या उभारणीतील योगदान या विषयावर मार्गदर्शन केले . स्मृतिदिनानिमित्त उपस्थित सर्वांनी त्यांना अभिवादन केले. या कार्यक्रमाचे सूत्रसंचालन प्रा. भुजबळ मिलिंद यांनी केले. सांस्कृतिक विभागाअंतर्गत कार्यक्रमाचे आयोजन करण्यात आले होते.

प्रा. भुजबळ मिलिंद

प्राचार्य
कला व वाणिज्य महाविद्यालय
चाकण,ता.खेड,जि.पुणे. ४१०५०१

C.S.M.'s Arts & Com. College ★ CHAKAN 410501 ★ Tal-Khed Dist-Pune.

प्रति,
मा. मोतीलालजी सांकला ,
विश्वस्त, चाकण शिक्षण मंडळ, चाकण
ता. खेड, जिल्हा. पुणे

विषय :- मा. शरद जोशी स्मृतिदिनानिमित्त अभिवादन कार्यक्रमास अध्यक्ष म्हणून उपस्थित राहिल्याबद्दल आभार.

महोदय,

महाविद्यालयात बुधवार दिनांक १२ डिसेंबर २०१८ रोजी योद्धा शेतकरी मा. शरद जोशी यांच्या स्मृतिदिनानिमित्त अभिवादन कार्यक्रम झाला. त्यानिमित्ताने मा.शरद जोशी यांच्या पुस्तक प्रदर्शन पाहिले तसेच या निमित्ताने आयोजित अभिवादन कार्यक्रमात "शरद जोशी व शेतकरी चळवळ " या विषयावर माहितीपट दाखविण्यात आला. या अभिवादन कार्यक्रमास आपण अध्यक्ष म्हणून उपस्थित राहून मार्गदर्शन केले, त्याबद्दल आपले आभारी आहोत.

कळावे

आपल विश्वासू,

डॉ. राजेश लाटणे
प्राचार्य
कला व वाणिज्य महाविद्यालय
चाकण,ता.खेड,जि.पुणे.४१०५०१

C.S.M.'s Arts & Com. College ★ CHAKAN 410501 ★ Tal-Khed Dist-Pune.

प्रति,
मा. डॉ- अविनाश अरगडे ,
विश्वस्त, चाकण शिक्षण मंडळ, चाकण
ता. खेड, जिल्हा. पुणे

विषय :- मा. शरद जोशी स्मृतिदिनानिमित्त अभिवादन कार्यक्रमास प्रमुख अतिथी म्हणून उपस्थित राहिल्याबद्दल आभार.

महोदय,

महाविद्यालयात बुधवार दिनांक १२ डिसेंबर २०१८ रोजी योद्धा शेतकरी मा. शरद जोशी यांच्या स्मृतिदिनानिमित्त अभिवादन कार्यक्रम झाला. त्यानिमित्ताने मा.शरद जोशी यांच्या पुस्तक प्रदर्शनाचे उद्घाटन आपल्या हस्ते झाले याचा आम्हास आनंद वाटतो तसेच या निमित्ताने आयोजित अभिवादन कार्यक्रमात "शरद जोशी व शेतकरी चळवळ " या विषयावर माहितीपट दाखविण्यात आला. नंतरच्या अभिवादान कार्यक्रमास आपण प्रमुख अतिथी म्हणून उपस्थित राहून मार्गदर्शन केले, त्याबद्दल आपले आभारी आहोत.

कळावे

आपल विश्वासू,

डॉ. राजेश लाटणे
प्राचार्य
कला व वाणिज्य महाविद्यालय
चाकण,ता.खेड,जि.पुणे. ४१०५०१

C.S.M.'s Arts & Com. College ★ CHAKAN 410501 ★ Tal-Khed,Dist-Pune.

चाकणचे कला व वाणिज्य महाविद्यालय, चाकण

योद्धा शेतकरी युगात्मा मा. शरद जोशी स्मृति अभिवादन कार्यक्रम

बुधवार **कार्यक्रमपत्रिका** दि. १२ डिसेंबर २०१८

- मा. शरद जोशी व शेतकरी चळवळ : दृकश्राव्य माहितीपट दर्शन
- प्रमुख अतिथी स्वागत, प्रतिमापुजन, अभिवादन.
- प्रास्ताविकपर मनोगत : मा. डॉ. राजेश लाटणे, प्राचार्य
- विश्वस्तांचे मार्गदर्शन : मा. मोतीलालजी सांकला, विश्वस्त, चाकण शिक्षण मंडळ
- अध्यक्षीय मनोगत : मा. डॉ. अविनाश अरगडे, विश्वस्त सचिव, चाकण शिक्षण मंडळ
- सामुहिक राष्ट्रगीत
- सूत्रसंचालन : प्रा. मिलिंद भुजबळ

प्राचार्य
कला व वाणिज्य महाविद्यालय
चाकण,ता.खेड,जि.पुणे. ४१०५०१

C.S.M.'s Arts & Com. College ★ CHAKAN 410501 ★ Tal-Khed,Dist-Pune.

प्रति,
डॉ. अविनाश अरगडे,
विश्वस्त/सचिव , चाकण शिक्षण मंडळ, चाकण
ता. खेड, जिल्हा. पुणे

विषय :- मा. शरद जोशी स्मृतिदिनानिमित्त अभिवादन कार्यक्रमास प्रमुख अतिथी म्हणून उपस्थित राहणे बाबत.

महोदय,

आपल्या महाविद्यालयात बुधवार, दिनांक 12 डिसेंबर 2018 रोजी योद्धा शेतकरी मा. शरद जोशी यांच्या स्मृतिदिनानिमित्त अभिवादन कार्यक्रमाचे आयोजन करण्यात आले आहे. त्यानिमित्ताने मा.शरद जोशी यांच्या शेतकरी चळवळ या विषयावर मांडणी करणारे विपुल लेखन केलेल्या ग्रंथांचे प्रदर्शन आयोजित करण्यात येणार आहे. त्याचे उदघाटन आपल्या करावे हि नम्र विनंती.

तसेच या निमित्ताने आयोजित अभिवादन कार्यक्रमात " मा.शरद जोशी व शेतकरी चळवळ" या विषयावर दृक्श्राव्य माहितीपट दाखविण्यात येणार आहे. या कार्यक्रमासाठी वेळी आपण प्रमुख अतिथी म्हणून उपस्थित राहून मार्गदर्शन करावे हि विनंती.

कळावे

आपल विश्वास,

डॉ. राजेश लाटणे
प्राचार्य
कला व वाणिज्य महाविद्यालय
चाकण,ता.खेड,जि.पुणे. ४१०५०१

C.S.M.'s Arts & Com. College * CHAKAN 410501 * Tal-Khed,Dist-Pune.

प्रति,
मा. मोतीलालजी सांकला
विश्वस्त, चाकण शिक्षण मंडळ, चाकण
ता. खेड, जिल्हा. पुणे

विषय :- मा. शरद जोशी स्मृतिदिनानिमित्त अभिवादन कार्यक्रमास अध्यक्ष म्हणून उपस्थित राहणे बाबत.

महोदय,

आपल्या महाविद्यालयात बुधवार दिनांक 12 डिसेंबर 2018 रोजी योद्धा शेतकरी मा. शरद जोशी यांच्या स्मृतिदिनानिमित्त अभिवादन कार्यक्रमाचे आयोजन करण्यात आले आहे. त्यानिमित्ताने मा.शरद जोशी यांच्या शेतकरी चळवळ या विषयावर मांडणी करणारे विपुल लेखन केलेल्या ग्रंथांचे प्रदर्शन आयोजित करण्यात आले आहे.

तसेच या निमित्ताने आयोजित अभिवादन कार्यक्रमात " मा.शरद जोशी व शेतकरी चळवळ" या विषयावर दृक्श्राव्य माहितीपट दाखविण्यात येणार आहे. या कार्यक्रमासाठी वेळी आपण अध्यक्ष म्हणून उपस्थित राहून मार्गदर्शन करावे हि विनंती.

कळावे

आपल विश्वासू.

डॉ. राजेश लाटणे
प्राचार्य
कला व वाणिज्य महाविद्यालय
चाकण,ता.खेड,जि.पुणे. ४१०५०१

C.S.M's Arts & Com. College ★ CHAKAN 410501 ★ Tal-Khed, Dist-Pune

चाकणमधे कला व वाणिज्य महाविद्यालय, चाकण

सांस्कृतिक विभाग

योध्दा शेतकरी मा. शरद जोशी अभिवादन कार्यक्रम

बुधवार, दि. १२ डिसेंबर २०१८ रोजी योध्दा शेतकरी मा.शरद जोशी यांच्या स्मृतिदिनी अभिवादन कार्यक्रमाचे आयोजन करण्यात आले आहे. या दिवशी

मा. शरद जोशी व शेतकरी चळवळ

या विषयाच्या अनुषंगाने दृकश्राव्य माहितीपट दाखविण्यात येणार आहे. याकरीता सर्वांनी उपस्थित रहावे. त्यानंतर अभिवादन कार्यक्रम संपन्न होईल.

डॉ. प्रा. राजेश लाटणे
प्राचार्य
कला व वाणिज्य महाविद्यालय
चाकण,ता.खेड,जि.पुणे.४१०५०१

प्रा. मिलिंद भुजबळ

C.S.M.'s Arts & Com. College ★ CHAKAN 410501 ★ Tal-Khed, Dist-Pune.

चाकण शिक्षण मंडळाचे,

कला व वाणिज्य महाविद्यालय चाकण.

सांस्कृतिक विभाग : 'विज्ञान दिन सप्ताह'

निमित्ताने

गुरुवार रांगोळी स्पर्धा निकालपत्र ३१ जानेवारी २०१९

अभिनंदन! अभिनंदन!! अभिनंदन!!!

काल बुधवार दिनांक ३० जाने. २०१९ रोजी झालेल्या **रांगोळी** स्पर्धेचा निकाल जाहीर करण्यात येत आहे.

- प्रथम क्रमांक : जगदाळे पल्लवी राजू
- द्वितीय क्रमांक : शिळावणे मनीषा प्रकाश
- तृतीय क्रमांक : पऱ्हाड कोमल आप्पासाहेब

रांगोळी स्पर्धेमध्ये यशस्वी झालेल्या स्पर्धकांचे हार्दिक अभिनंदन! यशस्वी विद्यार्थ्यांना वार्षिक स्नेहसंमेलनात प्रशस्तीपत्रक प्रदान करून गौरविण्यात येणार आहे. तरी वार्षिक पारितोषिक वितरण समारंभाचे दिवशी सोमवारी, दि. ४ फेब्रुवारी २०१९ रोजी कार्यक्रमाच्या वेळी सर्व यशस्वी विद्यार्थ्यांनी उपस्थित रहावे.

प्रा. मिलिंद भुजबळ

प्राचार्य
कला व वाणिज्य महाविद्यालय
चाकण,ता.खेड,जि.पुणे.४१०५०१

C.S.M.'s Arts & Com. College CHAKAN 410501 Tal-Khed,Dist-Pune.

CSM's Arts and Commerce College Chakan

Tal:Khed; Dist:Pune

Cultural Section Programme 30/1/18

Participants List : Rangoli Competition 2018-19

Se. No.	Roll No,	Name	Class
1	2051	KUTE HARSHADA ANANDA	BBA (CA) III
2	421	CHORAGHE KAJAL BAPU	F.Y.B.A
3	433	PARHAD KOMAL APPASAHEB	F.Y.B.A – III
4	404	MANDLIK SHIVANI RAVINDRA	F.Y.B.A
5	50	SATPUTE DIPALI GORAKSH	F.Y.B.COM
6	29	LIMBHORE BHAGYASHRI DATTATRAY	F.Y.B.COM
7	309	JAGDALE PALLAVI RAJU	T.Y.B.COM – I
8	100	KHUDE JYOTI POPAT	F.Y.B.COM
9	617	SHILAWANE MANISHA PRAKASH	S.Y.B.A – II

प्रा. मुख्याध्यापक

प्राचार्य
कला व वाणिज्य महाविद्यालय
चाकण,ता.खेड,जि.पुणे. ४१०५०१

S.S.M.'s Arts & Com. College CHAKAN 410501 Tal-Khed,Dist-Pune.

प्रति,
मा. प्राचार्य डॉ. राजेश लाटणे,
चाशिमचे कला व वाणिज्य महाविद्यालय चाकण
ता. खेड, जि. पुणे

विषय :–रांगोळी स्पर्धा कार्यक्रम अहवाल...

महोदय,

महाविद्यालयात बुधवार दि. ३० जाने. २०१९ ते शुक्रवार ४ फेब्रु. २०१९ या कालावधीत महाविद्यालयात विविध विशेष दिन साजरे करण्यात येणार आहेत. या विशेष दिनांच्या निमित्ताने विविध कार्यक्रमाचे आयोजन करण्यात आलेले आहे. त्यानुसार आज बुधवार दि. ३० जाने. २०१९ रोजी रांगोळी स्पर्धा कार्यक्रमाचे आयोजन करण्यात आले होते. याला विद्यार्थिनींचा चांगला प्रतिसाद लाभला.

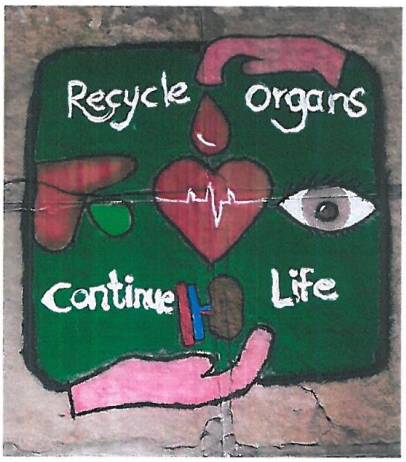

यात एकुण ९ विद्यार्थिनींनी त्यांना आखून दिलेल्या जागेवर रांगोळी रेखाटन केले. या कार्यक्रमाला इतर सर्व विद्यार्थीनींनी प्रेक्षक म्हणूनही चांगला प्रतिसाद दिला. कार्यक्रमाचे नियोजन करण्यात प्रा. अफरोज इनामदार व प्रा. ज्ञानेश्वरी काळे यांनी सहकार्य केले.

प्रा. मिलिंद भुजबळ

प्राचार्य
कला व वाणिज्य महाविद्यालय
चाकण,ता.खेड,जि.पुणे.४१०५०१

C.S.M.'s Arts & Com. College
CHAKAN
410501
Tal-Khed,Dist-Pune.

चाकण शिक्षण मंडळाचे,

कला व वाणिज्य महाविद्यालय चाकण.

सांस्कृतिक विभाग : 'विशेष दिन सप्ताह'

निमित्ताने

रांगोळी स्पर्धा कार्यक्रम

- सर्व विद्यार्थ्यांना कळविण्यात येत आहे की, विद्यार्थी विद्यार्थिनींच्या कलागुणांना वाव देण्यासाठी बुधवार दिनांक ३० जानेवारी २०१९ रोजी सकाळी १०.०० वा. महाविद्यालयात रांगोळी स्पर्धा आयोजन करण्यात आले आहे. तुमच्यातील रेखाटन कौशल्यातील सुप्त कलागुणांना व्यासपीठ उपलब्ध होत आहे. आपणास आपल्यातील रांगोळी रेखाटन कौशल्याची चुणूक दाखवीण्याची संधी या निमित्ताने मिळत आहे. तरी या कार्यक्रमांमध्ये अधिकाधिक विद्यार्थ्यांनी सहभागी होऊन आनंद घ्यावा.
- प्रत्येक सहभागी विद्यार्थ्याने स्पर्धेसाठी रांगोळी , कलर इ. साहित्य स्वतः घेऊन यावे.
- विद्यार्थ्यांनी आपल्या आपल्याला दिलेल्या जागेवर आखून दिलेले जागेवर रांगोळी काढायची आहे, त्यासाठी प्रत्येक विद्यार्थ्यास १ तास वेळ देण्यात येईल.
- रांगोळीतील रंगसंगती , कलात्मकता, रेखीवता, व रांगोळी काढताना दाखवलेली कल्पकता अशा सर्व मुद्द्यांचा विचार करून अंतिम निर्णय घेण्यात येईल
- नाव नोंदणी प्रा.डॉ.राजेंद्र रसाळ, प्रा. विकास देशमुख, प्रा. अफरोज इनामदार, प्रा. काळे ज्ञानेश्वरी यांच्याकडे करावी .
- कलात्मकता, रेखाटन कौशल्य, कल्पकता, मांडणी शैलीचा प्रभाव इ. बाबींचा विचार अंतिम निर्णय घेताना केला जाईल.
- सुंदर, आकर्षक रांगोळी रेखाटनातून कलात्मकता व्यक्त होणाऱ्या रांगोळीने मनाला भुरळ पडते रांगोळी रेखाटन करण्यासाठी साठी सहभाग नोंदवा..आनंद घ्या.. आनंद द्या.

प्रा. मिलिंद भुजबळ

प्राचार्य
कला व वाणिज्य महाविद्यालय
चाकण,ता.खेड,जि.पुणे.४१०५०१

C.S.M.'s Arts & Com. College ★ CHAKAN 410501 ★ Tal-Khed.Dist.Pune.

दि.३१/१/२०१९

चाकण शिक्षण मंडळाचे,

कला व वाणिज्य महाविद्यालय चाकण.

सांस्कृतिक विभाग : 'विशेष दिन सप्ताह'

निमित्ताने

गुरुवार **मेंदी स्पर्धा निकालपत्र** ३१ जानेवारी २०१९

अभिनंदन! अभिनंदन!! अभिनंदन!!!

काल बुधवार दिनांक ३० जाने. २०१९ रोजी झालेल्या मेंदी स्पर्धेचा निकाल जाहीर करण्यात येत आहे.

- प्रथम क्रमांक : पऱ्हाड कोमल आप्पासाहेब
- द्वितीय क्रमांक : कोळेकर पल्लवी शिवाजी
- तृतीय क्रमांक : नलावडे संजना अशोक

मेंदी स्पर्धेमध्ये यशस्वी झालेल्या स्पर्धकांचे हार्दिक अभिनंदन! यशस्वी विद्यार्थ्यांना वार्षिक स्नेहसंमेलनात प्रशस्तीपत्रक प्रदान करून गौरविण्यात येणार आहे. तरी वार्षिक पारितोषिक वितरण समारंभाचे दिवशी सोमवारी, दि. ४ फेब्रुवारी २०१९ रोजी कार्यक्रमाच्या वेळी सर्व यशस्वी विद्यार्थ्यांनी उपस्थित रहावे.

प्रा. मिलिंद भुजबळ

प्राचार्य
कला व वाणिज्य महाविद्यालय
चाकण,ता.खेड,जि.पुणे. ४१०५०१

C.S.M.'s Arts & Com. College ★ CHAKAN 410501 ★ Tal-Khed.Dist-Pune.

CSM's Arts and Commerce College Chakan
Tal:Khed; Dist:Pune

Cultural Section Programme 30/1/19

Participants List : Mendi Competition 2018-19

Se. No.	Roll No,	Name	Class
1	2051	KUTE HARSHADA ANANDA	BBA (CA) III
2	421	CHORAGHE KAJAL BAPU	F.Y.B.A
3	433	PARHAD KOMAL APPASAHEB	F.Y.B.A → I
4	3	YADAV PRATIKSHA RAMCHANDRA	F.Y.B.COM
5	50	SATPUTE DIPALI GORAKSH	F.Y.B.COM
6	215	LONARI SONALIKA SAKHARAM	S.Y.B.COM
7	309	JAGDALE PALLAVI RAJU	T.Y.B.COM
8	320	JOJADE PRIYANKA SHYAM	T.Y.B.COM
9	353	KOLEKAR PALLAVI SHIVAJI	T.Y.B.COM → II
10	13	NERPAGAR AARTI MARTAND	F.Y.B.COM
11	258	NALAWADE SANJANA ASHOK	S.Y.B.COM → III

प्राचार्य
कला व वाणिज्य महाविद्यालय
चाकण,ता.खेड,जि.पुणे. ४१०५०१

C.S.M.'s Arts & Com. College ★ CHAKAN 410501 ★ Tal-Khed,Dist-Pune.

प्रति,
मा. प्राचार्य डॉ. राजेश लाटपे,
चाशिमंचे कला व वाणिज्य महाविद्यालय चाकण
ता. खेड, जि. पुणे

विषय :- मेंढी स्पर्धा कार्यक्रम अहवाल...

महोदय,

महाविद्यालयात बुधवार दि. 30 जाने. 2019 ते शुक्रवार 4 फेब्रु. 2019 या कालावधीत महाविद्यालयात विविध विशेष दिन साजरे करण्यात येणार आहेत. या विशेष दिनांच्या निमित्ताने विविध कार्यक्रमांचे आयोजन करण्यात आलेले आहे. त्यानुसार आज बुधवार दि. 30 जाने. 2019 रोजी मेंढी स्पर्धाचे आयोजन करण्यात आले होते याला विद्यार्थिनींचा चांगला प्रतिसाद लाभला.

यात एकुण ११ विद्यार्थिनींनी आपल्या सोबतच्या सहकारी विद्यार्थीनीच्या हातावर मेंढीचे रेखाटन केले केले. या कार्यक्रमाला इतर सर्व विद्यार्थीनींनी प्रेक्षक म्हणूनही चांगला प्रतिसाद दिला. कार्यक्रमाचे नियोजन करण्यात प्रा. अफरोज इनामदार व प्रा. ज्ञानेश्वरी काळयांनी सहकार्य केले.

प्रा. मिलिंद भुमबळ

प्राचार्य
कला व वाणिज्य महाविद्यालय
चाकण,ता.खेड,जि.पुणे. ४१०५०१

C.S.M.'s Arts & Com. College ★ CHAKAN 410501 ★ Tal-Khed, Dist-Pune.

चाकण शिक्षण मंडळाचे,

कला व वाणिज्य महाविद्यालय चाकण.

सांस्कृतिक विभाग : 'विशेष दिन सप्ताह'

निमित्ताने

मेंदी स्पर्धा कार्यक्रम

सर्व विद्यार्थ्यांना कळविण्यात येत आहे की, बुधवार दिनांक ३० जानेवारी २०१९ रोजी मेंदी स्पर्धा आयोजन करण्यात आले आहे. या कार्यक्रमांमध्ये अधिकाधिक विद्यार्थ्यांनी सहभागी होऊन आनंद घ्यावा.

- तुमच्यातील रेखाटन कौशल्यातील सुप्त कला गुणांना व्यासपीठ उपलब्ध होत आहे.
- प्रत्येक विद्यार्थ्यास १ तास वेळ देण्यात येईल.
- प्रत्येक सहभागी विद्यार्थ्याने स्पर्धेसाठी मेंदी कोण, साहित्य स्वतः घेऊन यावे .
- आपणास मिळालेल्या वेळेत आपण आपल्यातील मेंदी कौशल्याची चुणूक दाखवीण्याची संधी या निमित्ताने मिळत आहे. स्पर्धेमध्ये आपल्या जोडीदाराच्या हातावर मेंदी काढायची आहे,
- स्पर्धा प्रथम वर्ष वाणिज्य वर्गात बुधवार दि. ३० जानेवारी २०१९ रोजी सकाळी १०.०० वा. होईल. नाव नोंदणी प्रा.डॉ.राजेंद्र रसाळ, प्रा. विकास देशमुख, प्रा. अफरोज इनामदार, प्रा. काळे ज्ञानेश्वरी यांच्याकडे करावी .
- कलात्मकता, रेखाटन कौशल्य, कल्पकता, मांडणी शैलीचा प्रभाव इ. बाबींचा विचार अंतिम निर्णय घेताना केला जाईल.
- सुंदर, आकर्षक मेंदी रेखाटनातून कलात्मकता व्यक्त करणाऱ्या आविष्कराचा मेंदीचा प्रभाव दर्शकावर पडतो. मेंदी रेखाटन करण्यासाठी साठी सहभाग नोंदवा..आनंद घ्या.. आनंद द्या.

प्रा. मिलिंद भुजबळ

प्राचार्य
कला व वाणिज्य महाविद्यालय
चाकण,ता.खेड,जि.पुणे. ४१०५०१

C.S.M.'s Arts & Com. College CHAKAN 410501 Tal-Khed, Dist-Pune.

चाकण शिक्षण मंडळाचे,

कला व वाणिज्य महाविद्यालय चाकण.

सांस्कृतिक विभाग : 'विशेष दिन सप्ताह'

निमित्ताने

गुरुवार **निबंध लेखन स्पर्धा निकालपत्र** १ फेब्रुवारी २०१९

अभिनंदन! अभिनंदन!! अभिनंदन!!!

बुधवार दिनांक ३० जाने. २०१९ रोजी झालेल्या **निबंध लेखन** स्पर्धेचा निकाल जाहीर करण्यात येत आहे.

- प्रथम क्रमांक : जाधव योगिता निलेश
- द्वितीय क्रमांक : नाईकवाडी रेवती भगवान
- तृतीय क्रमांक : इंदोरे जयदीप भिमाजी

निबंध लेखन स्पर्धेमध्ये यशस्वी झालेल्या स्पर्धकांचे हार्दिक अभिनंदन! यशस्वी विद्यार्थ्यांना वार्षिक स्नेहसंमेलनात प्रशस्तीपत्रक प्रदान करून गौरविण्यात येणार आहे. तरी वार्षिक पारितोषिक वितरण समारंभाचे दिवशी सोमवारी, दि. ४ फेब्रुवारी २०१९ रोजी कार्यक्रमाच्या वेळी सर्व यशस्वी विद्यार्थ्यांनी उपस्थित रहावे.

प्रा. मिलिंद भुजबळ

प्राचार्य
कला व वाणिज्य महाविद्यालय
चाकण,ता.खेड,जि.पुणे. ४१०५०१

C.S.M.'s Arts & Com. College ★ CHAKAN 410501 ★ Tal-Khed,Dist-Pune.

CSM's Arts and Commerce College Chakan
Tal:Khed; Dist:Pune
Cultural Section Programme 9/21209

Participants List : Essay writing Competition 2018-19

Se. No.	Roll No,	Name	Class
1	484	JADHAV YOGITA NILESH	F.Y.B.A
2	492	KALAWADE PANDURANG RAMESHWA	F.Y.B.A
3	204	GAIKWAD NEHA SHASHIKANT	S.Y.B.COM
4	257	KARPE YUGANDHARA MACHINDRA	S.Y.B.COM
5	259	KAZI MISBA KASAM	S.Y.B.COM
6	266	INDORE JAYDEEP BHIMAJI	S.Y.B.COM
7	273	FULSUNDAR AKASH SANJAY	S.Y.B.COM
8	306	NAYAKWADI REVATI BHAGWAN	T.Y.B.COM
9	310	GORE LOCHAN DNYANESHWAR	T.Y.B.COM
10	313	AGARKAR MONIKA SUBHASH	T.Y.B.COM

I

III

II

प्रा. प्रविण पुजारी

प्राचार्य
कला व वाणिज्य महाविद्यालय
चाकण,ता.खेड,जि.पुणे. ४१०५०१

C.S.M.'s Arts & Com. College * CHAKAN 410501 * Tal-Khed,Dist-Pune.

दि. 9/2/2019

प्रति,
मा. प्राचार्य डॉ. राजेश लाटणे,
चाकणचे कला व वाणिज्य महाविद्यालय चाकण
ता. खेड, जि. पुणे

विषय :- निबंधलेखन स्पर्धा कार्यक्रम अहवाल...

महोदय,

महाविद्यालयात बुधवार दि. 30 जाने. २०१९ ते सोमवार ४ फेब्रु. २०१९ या कालावधीत महाविद्यालयात विविध **विशेष दिन** साजरे करण्यात येणार आहेत. या विशेष दिनांच्या निमित्ताने विविध कार्यक्रमांचे आयोजन करण्यात आलेले आहे. त्यानुसार आज बुधवार दि. 30 जाने. २०१९ रोजी निबंधलेखन स्पर्धेचे आयोजन करण्यात आले होते.

निबंधलेखन स्पर्धेला चांगला प्रतिसाद लाभला. यामध्ये २० विद्यार्थ्यांनी सहभाग नोंदविला. कार्यक्रमाचे नियोजन व निबंध तपासणी करण्यात डॉ. शिवाजी पंडित यांनी तर नियोजनात डॉ. राजेंद्र दसाळ व प्रा. विकास देशमुख यांनी महत्वपूर्ण सहभाग घेतला.

प्रा. मिलिंद भुजबळ
सांस्कृतिक विभाग प्रमुख

प्राचार्य
कला व वाणिज्य महाविद्यालय
चाकण,ता.खेड,जि.पुणे. ४१०५०१

C.S.M.'s Arts & Com. College Tal-Khed, Dist-Pune. CHAKAN 410501

दि.29/9/2019

चाकण शिक्षण मंडळाचे,

कला व वाणिज्य महाविद्यालय चाकण.

सांस्कृतिक विभाग : 'विशेष दिन सप्ताह'

निमित्ताने

निबंध लेखन स्पर्धा कार्यक्रम

सर्व विद्यार्थ्यांना कळविण्यात येत आहे की, बुधवार दिनांक 30 जाने. २०१९ रोजी निबंध लेखन स्पर्धा आयोजन करण्यात आले आहे. या कार्यक्रमांमध्ये अधिकाधिक विद्यार्थ्यांनी सहभागी होऊन लेखन आनंद घ्यावा.

- तुमच्यातील सुप्त लेखन कौशल्याला व्यासपीठ उपलब्ध होत आहे.
- प्रत्येक विद्यार्थ्यानी निबंध घरून लिहून घेऊन यायचा आहे. लेखन कौशल्याची चुणूक दाखवीण्याची संधी या निमित्ताने मिळत आहे.
- स्पर्धेतील खालील कोणत्याही एका विषयावरील निबंध लिहून आणावा.
- १. शेतकरी आत्महत्या
- २. बेरोजगारी व उपाय
- ३. संगणक युग आज आणि उद्या
- ४. मला आवडलेले पुस्तक
- विषय आशय, सादरीकरण, मुद्देसूद मांडणी, अक्षर ,शुद्धलेखन एकंदरीत प्रभाव इ. बाबींचा विचार अंतिम निर्णय घेताना केला जाईल.
- योग्य शब्दांमध्ये अचूक भावना व्यक्त करणाऱ्या लेखनाचा वाचकावर पडतो . स्पर्धेतील विषयांवरील निबंध लेखनासाठी सहभाग नोंदवा..लेखन आनंद घ्या.

प्रा. मिलिंद भुजबळ

प्राचार्य
कला व वाणिज्य महाविद्यालय
चाकण,ता.खेड,जि.पुणे. ४१०५०१

C.S.M.'s Arts & Com. College ★ CHAKAN 410501 ★ Tal-Khed, Dist-Pune

चाकण शिक्षण मंडळाचे,

कला व वाणिज्य महाविद्यालय चाकण.

सांस्कृतिक विभाग : 'विश्वास दिन सप्ताह'

निमित्ताने

शुक्रवार **काव्यवाचन स्पर्धा निकालपत्र** १ फेब्रुवारी २०१९

अभिनंदन! अभिनंदन!! अभिनंदन!!!

गुरुवार, दिनांक ३१ जाने. २०१९ रोजी झालेल्या **काव्यवाचन** स्पर्धेचा निकाल जाहीर करण्यात येत आहे.

- प्रथम क्रमांक : राठोड गोविंदा अर्जुन
- द्वितीय क्रमांक : निकाळे राकेश बबन
- तृतीय क्रमांक : जाधव योगिता निलेश

काव्यवाचन स्पर्धेमध्ये यशस्वी झालेल्या स्पर्धकांचे हार्दिक अभिनंदन! यशस्वी विद्यार्थ्यांना वार्षिक स्नेहसंमेलनात प्रशस्तीपत्रक प्रदान करून गौरविण्यात येणार आहे. तरी वार्षिक पारितोषिक वितरण समारंभाचे दिवशी सोमवारी, दि. ४ फेब्रुवारी २०१९ रोजी कार्यक्रमाच्या वेळी सर्व यशस्वी विद्यार्थ्यांनी उपस्थित रहावे.

प्रा. मिलिंद भुजबळ

प्राचार्य
कला व वाणिज्य महाविद्यालय
चाकण,ता.खेड,जि.पुणे.४१०५०१

C.S.M.'s Arts & Com. College ★ CHAKAN 410501 ★ Tal-Khed, Dist-Pune.

CSM's Arts and Commerce College Chakan

Tal:Khed; Dist:Pune

39/9/2019

Cultural Section Programme

Participants List : Poetry Reading Competition 2018-19

Se. No.	Roll No,	Name	Class	
1	462	BHALSING SONALI GOVIND	F.Y.B.A	
2	484	JADHAV YOGITA NILESH	F.Y.B.A	III
3	51	SHINDE SHWETA KISAN	F.Y.B.COM	
4	56	DONGAR VISHAL EKNATH	F.Y.B.COM	
5	59	NIKALE RAKESH BABAN	F.Y.B.COM	II
6	640	RAUT AISHWARYA GORAKH	S.Y.B.A	
7	255	BAILE SHUBHAM TIKARAM	S.Y.B.COM	
8	273	FULSUNDAR AKASH SANJAY	S.Y.B.COM	
9	280	THOMBARE HARSHADA GANPAT	S.Y.B.COM	
10	281	KALOKHE RUPALI RAJARAM	S.Y.B.COM	
11	802	RATHOD GOVINDA ARJUN	T.Y.B.A	I
12	302	NANEKAR SNEHAL NARAYAN	T.Y.B.COM	

प्रा. मिलिंद भुजबळ

प्राचार्य
कला व वाणिज्य महाविद्यालय
चाकण,ता.खेड,जि.पुणे.४१०५०१

C.S.M.'s Arts & Com. College
CHAKAN 410501
Tal-Khed,Dist-Pune.

प्रति,
मा. प्राचार्य डॉ. राजेश लाटणे,
चाकणमंचे कला व वाणिज्य महाविद्यालय चाकण
ता. खेड, जि. पुणे

विषय :– काव्यवाचन कार्यक्रम अहवाल...

महोदय,

महाविद्यालयात बुधवार दि. ३० जाने. २०१९ ते शुक्रवार ४ फेब्रु. २०१९ या कालावधीत महाविद्यालयात विविध विशेष दिन साजरे करण्यात येणार आहेत. या विशेष दिनांच्या निमित्ताने विविध कार्यक्रमांचे आयोजन करण्यात आलेले आहे. त्यानुसार आज आज गुरुवार ३१ जाने. २०१९ रोजी काव्यवाचन कार्यक्रमाचे आयोजन करण्यात आले होते.

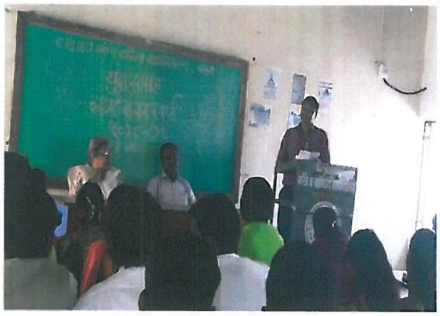

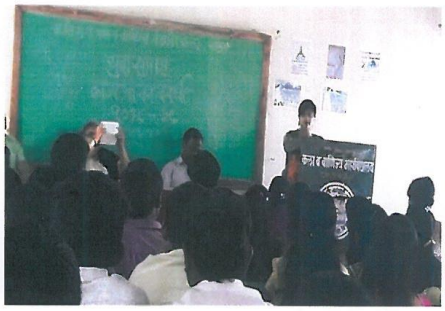

यामध्ये विद्यार्थ्यांनी विविध कवितांचे सादरीकरण केले. एकुण १२ विद्यार्थ्यांनी काव्यवाचन केले. या कार्यक्रमाला इतर सर्व विद्यार्थ्यांनी प्रेक्षक म्हणूनही चांगला प्रतिसाद दिला. कार्यक्रमाचे नियोजन करण्यात डॉ. दिलीप कसबे व डॉ. प्रा. अपर्णा महाजन यांनी सहकार्य केले.

प्रा. मिलिंद भुमनळ

प्राचार्य
कला व वाणिज्य महाविद्यालय
चाकण,ता.खेड,जि.पुणे. ४१०५०१

C.S.M.'s Arts & Com. College ★ CHAKAN 410501 ★ Tal-Khed,Dist-Pune.

चाकण शिक्षण मंडळाचे,

कला व वाणिज्य महाविद्यालय चाकण.

सांस्कृतिक विभाग : 'विशेष दिन सप्ताह'

निमित्ताने

काव्यवाचन कार्यक्रम

सर्व विद्यार्थ्यांना कळविण्यात येत आहे की, गुरुवार, दिनांक 31 जानेवारी 2019 रोजी काव्यवाचन कार्यक्रमाचे आयोजन करण्यात आले आहे. या कार्यक्रमांमध्ये अधिकाधिक विद्यार्थ्यांनी सहभागी होऊन आनंद घ्यावा.

- कविता स्वरचित असल्यास, तुमच्यातील सुप्त गुणांना व्यासपीठ . कविता स्वरचित नसेल तरी कार्यक्रमात कवितेचे सादरीकरण करता येईल.
- प्रत्येक विद्यार्थ्यास तीन ते पाच मिनिटे वेळ देण्यात येईल.
- आपणास मिळालेल्या वेळेत आपण आपल्यातील आपल्यातील वाचन कौशल्याची चुणूक दाखवीण्याची संधी या निमित्ताने मिळत आहे.
- जीवनातील वेगवेगळ्या अंगाना स्पर्श करणाऱ्या विविध विषयावरील कविता आपल्याला भावतात.
- स्पर्धा प्रथम वर्ष कला वर्गात गुरुवार, दिनांक 31 जानेवारी 2019 रोजी सकाळी १०-०० वा. होईल. नाव नोंदणी प्रा.डॉ.दिलीप कसबे व प्रा.डॉ. अपर्णा महाजन यांच्याकडे करावी .
- मर्यादित शब्दांमध्ये अचूक भावना व्यक्त करणाऱ्या कविता मनावर खूप प्रभाव पडतात. अशाच वेगवेगळ्या विषयांवरील कविता घेऊन कार्यक्रमात सहभाग नोंदवा..आनंद घ्या.. आनंद द्या.

प्रा. मिलिंद मुजबळ

प्राचार्य
कला व वाणिज्य महाविद्यालय
चाकण,ता.खेड,जि.पुणे. ४१०५०१

C.S.M.'s Arts & Com. College ★ CHAKAN 410501 ★ Tal-Khed,Dist-Pune.

*

CSM's Arts and Commerce College Chakan

Tal:Khed; Dist:Pune

Cultural Section Programme 9/2/2019

Participants List : Food fair Day 2018-19

Se. No.	Roll No,	Name	Class
1	415	GANDEKAR OMKAR SAYAJI	F.Y.B.A
2	471	LIMBHORE VAIBHAV ASHOK	F.Y.B.A
3	24	KAMBALE SURAJ DATTATRAY	F.Y.B.COM
4	610	AGARKAR VISHAL BALU	S.Y.B.A
5	59	NIKALE RAKESH BABAN	F.Y.B.COM
6	318	GORE RUTUJA SHANTARAM	T.Y.B.COM
7	802	RATHOD GOVINDA ARJUN	T.Y.B.A
8	51	SHINDE SHWETA KISAN	F.Y.B.COM
9	488	BORSE TUSHAR DINKAR	F.Y.B.A

प्राचार्य
कला व वाणिज्य महाविद्यालय
चाकण,ता.खेड,जि.पुणे. ४१०५०१

C.S.M.'s Arts & Com. College ★ CHAKAN 411501 ★ Tal-Khed,Dist-Pune.

दि. १/२/२०१९

प्रति,
मा. प्राचार्य डॉ. राजेश लाटणे,
चाकण शिक्षण संस्थेचे कला व वाणिज्य महाविद्यालय चाकण
ता. खेड, जि. पुणे

विषय :– फुडस्टॉलद्वारे खाद्यजत्रा आयोजन कार्यक्रम अहवाल...

महोदय,

महाविद्यालयात बुधवार दि. ३० जाने. २०१९ ते शुक्रवार ४ फेब्रु. २०१९ या कालावधीत महाविद्यालयात विविध विशेष दिन साजरे करण्यात येणार आहेत. या विशेष दिनांच्या निमित्ताने विविध कार्यक्रमाचे आयोजन करण्यात आलेले आहे. त्यानुसार आज शुक्रवार, दि.१ फेब्रु. २०१९ रोजी सर्व वर्गातील विद्यार्थ्यांच्या द्वारे खाद्यजत्रा या विशेष उपक्रमाचे आयोजन केले होते.

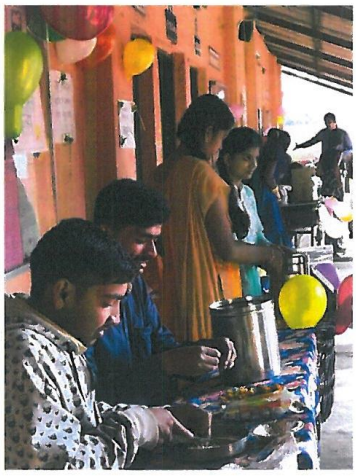

या मध्ये विद्यार्थ्यांनी स्वतः तयार केलेल्या खाद्यपदार्थांची विक्री महाविद्यालयाच्या खाद्यजत्रा मध्ये केली त्यामध्ये आपल्यातील पाककला कौशल्य दाखवून दिले तसेच त्यांच्यातील व्यावसायिक गुणाचे दर्शनही घडविले व स्वतः वेगळाच व्यावसायिक अनुभव घेतला. अशा प्रकारे फुडस्टॉलचे नियोजन करुन खाद्यजत्रेचा अनुभव सर्वांना देण्यामध्ये प्रा. डॉ. अपर्णा महाजन, प्रा. अफरोज इनामदार, प्रा. हनुमंत मराठे या सहका–यांनी यशस्वीपणे करुन सर्वांना आनंद दिला. कार्यक्रम छान झाला.

प्रा. मिलिंद भुजबळ
सांस्कृतिक विभाग प्रमुख

प्राचार्य
कला व वाणिज्य महाविद्यालय
चाकण,ता.खेड,जि.पुणे. ४१०५०१

C.S.M.'s Arts & Com. College ★ CHAKAN 410501 ★ Tal-Khed, Dist-Pune.

कला व वाणिज्य महाविद्यालय चाकण.

दि-22/1/2019

सांस्कृतिक विभाग : 'विशेष दिन सप्ताह'

निमित्ताने

खाद्यजत्रा (Food Fair) कार्यक्रम

सर्व विद्यार्थ्यांना कळविण्यात येत आहे की, शुक्रवार दिनांक १ फेब्रु. २०१९ या रोजी Foodfair- खाद्यजत्रा आयोजित करण्यात आली आहे. या कार्यक्रमांमध्ये अधिकाधिक विद्यार्थ्यांनी सहभागी होऊन आनंद घ्यावा.

- विद्यार्थ्यांनी स्टॉल लावण्याकरिता प्रा. डॉ- अपर्णा महाजन, प्रा. अफरोज इनामदार, प्रा. हनुमंत मराठे प्राध्यापकांशी संपर्क साधून नियोजन करावे.
- सर्व वर्गातील, सर्व विद्यार्थ्यांना स्टॉल्स लावण्यासाठी संधी असणार आहे. यासाठी कोणतेही फी / शुल्क आकारले जाणार नाही.
- संबंधित सर्व विद्यार्थ्यांनी आपले स्टॉल लावून सर्व विद्यार्थ्यांना चटकदार पौष्टिक पदार्थांची वाजवी दरात विक्री करायची आहे. स्टॉल लावण्याकरता सर्व साहित्य विद्यर्थ्यांनी स्वतः घेऊन यायचे आहे.
- फूड स्टॉल मध्ये पाणीपुरी, ओळी सुकी भेळ, फ्रुट स्टोल, वडापाव, गावरान गुळाचा चहा, पॅटिस, आप्पे, शेव पाव मसाला, ब्रेड सॅन्डविच , भजीपाव, अमृततुल्य-चहा-कॉफी अशा वेगवेगळ्या प्रकारचे खाद्यपदार्थ विद्यार्थ्यांसाठी उपलब्ध होणार आहे. त्याचा सर्वांनी आस्वाद घ्यावा. खाद्यजत्रेचा आनंद घ्या,स्वतः खा आणि आपल्या सहकारी मित्रांना चांगले स्वादिष्ट पदार्थ खायला घालून त्यांनाही आनंद द्या...

प्रा. मिलिंद भुजबळ

प्राचार्य
कला व वाणिज्य महाविद्यालय
चाकण,ता.खेड,जि.पुणे. ४१०५०१

C.S.M.'s Arts & Com. College CHAKAN 410501 Tal-Khed.Dist-Pune.

चाकण शिक्षण मंडळाचे,

कला व वाणिज्य महाविद्यालय चाकण.

सांस्कृतिक विभाग : 'विज्ञान दिन सप्ताह'

निमित्ताने

शुक्रवार वक्तृत्व स्पर्धा निकालपत्र १ फेब्रुवारी २०१९

अभिनंदन! अभिनंदन!! अभिनंदन!!!

आज शुक्रवार, १ फेब्रुवारी २०१९ रोजी झालेल्या वक्तृत्व स्पर्धेचा निकाल जाहीर करण्यात येत आहे.

- प्रथम क्रमांक : राठोड गोविंदा अर्जुन
- द्वितीय क्रमांक : निकाळे राकेश बबन
- तृतीय क्रमांक : जगनाडे निकिता दिनेश
- वक्तृत्व स्पर्धेमध्ये यशस्वी झालेल्या स्पर्धकांचे हार्दिक अभिनंदन! यशस्वी विद्यार्थ्यांना वार्षिक स्नेहसंमेलनात प्रशस्तीपत्रक प्रदान करून गौरविण्यात येणार आहे. तरी वार्षिक पारितोषिक वितरण समारंभाचे दिवशी सोमवारी, दि. ४ फेब्रुवारी २०१९ रोजी कार्यक्रमाच्या वेळी सर्व यशस्वी विद्यार्थ्यांनी उपस्थित रहावे.

प्रा. मिलिंद भुजबळ

प्राचार्य
कला व वाणिज्य महाविद्यालय
चाकण, ता. खेड, जि. पुणे. ४१०५०१

C.S.M.'s Arts & Com. College ★ CHAKAN 410501 ★ Tal-Khed, Dist-Pune.

CSM's Arts and Commerce College Chakan

Tal:Khed; Dist:Pune

Cultural Section Programme

Participants List : Speech Competition 2018-19

Se. No.	RNo	Name	Class
1	1100	JAGNADE NIKITA DINESH	BBA (CA) II — III
2	51	SHINDE SHWETA KISAN	F.Y.B.COM
3	56	DONGAR VISHAL EKNATH	F.Y.B.COM
4	59	NIKALE RAKESH BABAN	F.Y.B.COM — II
5	640	RAUT AISHWARYA GORAKH	S.Y.B.A
6	255	BAILE SHUBHAM TIKARAM	S.Y.B.COM
7	280	THOMBARE HARSHADA GANPAT	S.Y.B.COM
8	802	RATHOD GOVINDA ARJUN	T.Y.B.A — I
9	302	NANEKAR SNEHAL NARAYAN	T.Y.B.COM

प्रा. सुनावक एम डी

प्राचार्य
कला व वाणिज्य महाविद्यालय
चाकण,ता.खेड,जि.पुणे.४१०५०१

C.S.M.'s Arts & Com. College ★ CHAKAN 410501 ★ Tal-Khed,Dist-Pune.

प्रति,
मा. प्राचार्य डॉ. राजेश लाटणे,
चाशिमंचे कला व वाणिज्य महाविद्यालय चाकण
ता. खेड, जि. पुणे

विषय :– वक्तृत्व स्पर्धा कार्यक्रम अहवाल...

महोदय,

महाविद्यालयात बुधवार दि. ३० जाने. २०१९ ते ४ फेब्रु. २०१९ या कालावधीत महाविद्यालयात विविध विशेष दिन साजरे करण्यात येणार आहेत. या विशेष दिनांच्या निमित्ताने विविध कार्यक्रमांचे आयोजन करण्यात आलेले आहे. त्यानुसार आज शुक्रवार दि. १ फेब्रु. २०१९ रोजी वक्तृत्व स्पर्धा कार्यक्रमाचे आयोजन करण्यात आले होते.

यामध्ये विद्यार्थ्यांनी त्यांना दिलेल्या विषयांपैकी एका विषयावर वक्तृत्व सादरीकरण केले. एकुण ७ विद्यार्थ्यांनी वक्तृत्व सादरीसकरण केले. या कार्यक्रमाला इतर सर्व विद्यार्थ्यांनी प्रेक्षक म्हणूनही चांगला प्रतिसाद दिला. कार्यक्रमाचे नियोजन करण्यात डॉ. शिवाजी एंडाईत व प्रा. हेमंत गावडे यांनी सहकार्य केले.

प्रा. मिलिंद शुजनळ

प्राचार्य
कला व वाणिज्य महाविद्यालय
चाकण,ता.खेड,जि.पुणे.४१०५०१

C.S.M.'s Arts & Com. College CHAKAN 410501 Tal-Khed,Dist-Pune.

चाकण शिक्षण मंडळाचे,

कला व वाणिज्य महाविद्यालय चाकण.

सांस्कृतिक विभाग : 'विशेष दिन सप्ताह'

निमित्ताने

शुक्रवार **वक्तृत्व स्पर्धा कार्यक्रम** दि.१ फेब्रु. २०१९

कार्यक्रमपत्रिका

- प्रास्ताविक : प्रा. डॉ. शिवाजी एंडाईत
- विद्यार्थी वक्तृत्व सादरीकरण
- परीक्षक मनोगात : प्रा. डॉ. अपर्णा महाजन
- प्राचार्यांचे मनोगत : प्राचार्य डॉ. राजेश लाटणे
- आभार : प्रा. हेमंत गावडे
- सूत्रसंचालन : प्रा. मिलिंद भुजबळ

प्राचार्य
कला व वाणिज्य महाविद्यालय
चाकण,ता.खेड,जि.पुणे. ४१०५०१

C.S.M.'s Arts & Com. College ★ CHAKAN 410501 ★ Tal-Khed,Dist-Pune.

चाकण शिक्षण मंडळाचे,

कला व वाणिज्य महाविद्यालय चाकण.

सांस्कृतिक विभाग : 'विशेष दिन सप्ताह'

निमित्ताने

वक्तृत्व स्पर्धा कार्यक्रम

सर्व विद्यार्थ्यांना कळविण्यात येत आहे की, **शुक्रवार दिनांक १ फेब्रु. २०१९** रोजी वक्तृत्व स्पर्धा आयोजन करण्यात आले आहे. या कार्यक्रमांमध्ये अधिकाधिक विद्यार्थ्यांनी सहभागी होऊन आनंद घ्यावा.

- तुमच्यातील सुप्त वक्तृत्व गुणांना व्यासपीठ उपलब्ध होत आहे.
- प्रत्येक विद्यार्थ्यास पाच मिनिटे वेळ देण्यात येईल.
- आपणास मिळालेल्या वेळेत आपण आपल्यातील आपल्यातील वक्तृत्व कौशल्याची चुणूक दाखवीण्याची संधी या निमित्ताने मिळत आहे. विषय पुढीलप्रमाणे..
- १. शेतकरी आत्महत्या
- २. बेरोजगारी व उपाय
- ३. संगणक युग आज आणि उद्या
- ४. मला आवडलेले पुस्तक
- स्पर्धेतील वरील कोणत्याही एका विषयावरील भाषण देता येईल .
- स्पर्धा प्रथम वर्ष कला वर्गात **शुक्रवार दिनांक १ फेब्रु. २०१९** रोजी सकाळी १०-०० वा. होईल. नाव नोंदणी प्रा.हेमंत गावडे व प्रा. डॉ. शिवाजी एंडाईत यांच्याकडे करावी .
- आशय, सदरीकरण, प्रेक्षकांचा प्रतिसाद, एकंदरीत शैलीचा प्रभाव इ. बाबींचा विचार अंतिम निर्णय घेताना केला जाईल.
- योग्य शब्दांमध्ये अचूक भावना व्यक्त करणाऱ्या वक्तृत्वाचा प्रभाव प्रेक्षकांवर पडतो . स्पर्धेतील विषयांवरील वक्तृत्वासाठी सहभाग नोंदवा..आनंद घ्या.. आनंद द्या.

प्राचार्य
कला व वाणिज्य महाविद्यालय
चाकण,ता.खेड,जि.पुणे. ४१०५०१

C.S.M.'s Arts & Com. College ★ CHAKAN 410501 ★ Tal-Khed,Dist-Pune.

प्रा. मिलिंद भुजबळ

चाकण शिक्षण मंडळाचे,

कला व वाणिज्य महाविद्यालय चाकण.

सांस्कृतिक विभाग : 'विशेष दिन सप्ताह'

निमित्ताने

शनिवार पारंपारिक दिन स्पर्धा निकालपत्र २ फेब्रुवारी २०१९

अभिनंदन! अभिनंदन!! अभिनंदन!!!

आज शनिवार 2 फेब्रुवारी 2019 रोजी झालेल्या पारंपारिक दिन स्पर्धेचा निकाल जाहीर करण्यात येत आहे.

स्पर्धेत प्रथम क्रमांक:

- प्रथम क्रमांक : फुलसुंदर आकाश संजय
- द्वितीय क्रमांक : रोकडे प्रतीक्षा दादाभाऊ
- तृतीय क्रमांक : आगरकर विशाल बाळू

पारंपारिक दिन स्पर्धेमध्ये यशस्वी झालेल्या स्पर्धकांचे हार्दिक अभिनंदन! यशस्वी विद्यार्थ्यांना वार्षिक स्नेहसंमेलनात प्रशस्तीपत्रक प्रदान करून गौरविण्यात येणार आहे. तरी वार्षिक पारितोषिक वितरण समारंभाचे दिवशी सोमवारी, दि. ४ फेब्रुवारी २०१९ रोजी कार्यक्रमाच्या वेळी सर्व यशस्वी विद्यार्थ्यांनी उपस्थित रहावे.

प्रा. मिलिंद भुजबळ

प्राचार्य
कला व वाणिज्य महाविद्यालय
चाकण,ता.खेड,जि.पुणे.४१०५०१

C.S.M.'s Arts & Com. College ★ CHAKAN 410501 ★ Tal-Khed, Dist-Pune.

CSM's Arts and Commerce College Chakan

Tal:Khed; Dist:Pune

Cultural Section Programme

Participants List : Traditional Day 2018-19

Se. No.	Roll No,	Name	Class
1	463	SHINDE ARCHANA ABHIMAN	F.Y.B.A
2	24	KAMBALE SURAJ DATTATRAY	F.Y.B.COM
3	99	GAIKWAD VIKAS DHOINDIBA	F.Y.B.COM
4	610	AGARKAR VISHAL BALU	S.Y.B.A — III
5	644	ROKADE PRATIKSHA DADABHAU	S.Y.B.A — II
6	242	NAVARE NEHA SANJAY	S.Y.B.COM
7	257	KARPE YUGANDHARA MACHINDRA	S.Y.B.COM
8	273	FULSUNDAR AKASH SANJAY	S.Y.B.COM — I
9	356	SONAWANE RUPALI BALWANT	T.Y.B.COM
10	73	GAIKWAD NIKITA TUKARAM	F.Y.B.COM
11	241	RAKSHE TUSHAR ARUN	S.Y.B.COM
12	267	JAGANADE SAMIKSHA DINESH	S.Y.B.COM

प्रा. मिलिंद गुजर

प्राचार्य
कला व वाणिज्य महाविद्यालय
चाकण ता.खेड, जि.पुणे. ४१०५०१

C.S.M.'s Arts & Com. College * CHAKAN 410501 * Tal-Khed Dist-Pune

प्रति,
मा. प्राचार्य डॉ. राजेश लाटणे,
चाशिमंचे कला व वाणिज्य महाविद्यालय चाकण
ता. खेड, जि. पुणे

विषय :– ट्रॅडिशनल डे कार्यक्रम अहवाल...

महोदय,

महाविद्यालयात बुधवार दि. ३० जाने. २०१९ ते ४ फेब्रु. २०१९ या कालावधीत महाविद्यालयात विविध विशेष दिन साजरे करण्यात येणार आहेत. या विशेष दिनांच्या निमित्ताने विविध कार्यक्रमांचे आयोजन करण्यात आलेले आहे. त्यानुसार आज शनिवार दि. २ फेब्रु.१९ रोजी ट्रॅडिशनल डेचे आयोजन करण्यात आले होते. या दिवशी विद्यार्थ्यांनी विविधतेने नटलेल्या परंपरांची आठवण करुन देणारी वेशभुषा करुन विविध प्रदेशातील परंपरांचे व राहणीचे दर्शन घडविले. याबरोबरच या दिवशी पारंपारिक दिनाच्या वेशभूषांसह व्यक्तिरेखा सादरीकरण कार्यक्रमाचे आयोजन करण्यात आलेले होते.

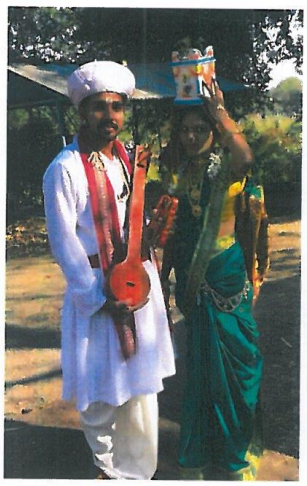

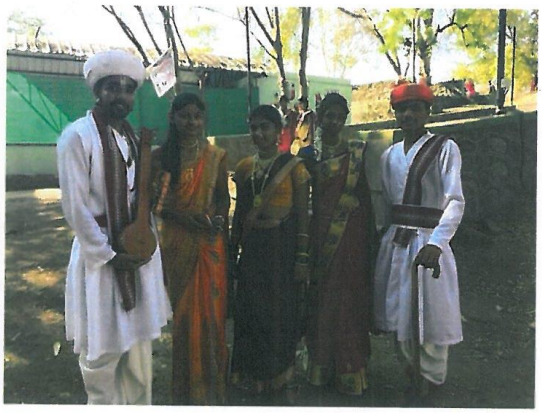

यावेळी १२ विद्यार्थ्यांनी वेशभूषांसह विविध प्रांतांच्या व्यक्तिरेखा संवादांसह सादरीकरण करत कार्यक्रमात रंगत आणली. कार्यक्रम मोठ्या उत्साहात पार पडला. कार्यक्रम नियोजनात प्रा. राजेंद्र रसाळ, प्रा. डॉ. दत्तात्रय तांबे, प्रा. विकास देशमुख व प्रा. अफरोज इनामदार यांनी विशेष सहकार्य केले तसेच विद्यार्थ्यांनी उत्स्फुर्त प्रतिसाद नोंदविला.

प्रा. मिलिंद भुजबळ
सांस्कृतिक विभाग प्रमुख

प्राचार्य
कला व वाणिज्य महाविद्यालय
चाकण,ता.खेड,जि.पुणे.४१०५०१

C.S.M.'s Arts & Com. College* CHAKAN 410501 Tal-Khed Dist-Pune.

चाकण शिक्षण मंडळाचे,

कला व वाणिज्य महाविद्यालय चाकण.

सांस्कृतिक विभाग : 'विशेष दिन सप्ताह'

निमित्ताने

ट्रॅडीशनल डे कार्यक्रम

सांस्कृतिक विभागांतर्गत विशेष सांस्कृतिक कार्यक्रम आयोजित करण्यात आले आहे. त्यामधे **ट्रॅडीशनल डे कार्यक्रम** साजरा करण्यात येणार आहे. भारत हा विविधतेने नटलेला देश आहे. विविध प्रांत, विविध भाषा, विविध पेहराव , विविध संस्कृती यांचा संगम इथे आहे. अशाच तुमच्या मनाला भावलेले प्रांत, विविध भाषा, विविध पेहराव , विविध संस्कृती दर्शन घडविणारे पात्र स्पर्धेच्या वेळी सादर करणे, एका वेगळ्या नवीन जगण्याचा आनंद त्या निमित्ताने घेणे होईल.

- आपणास मिळालेल्या वेळेत आपण आपणास भावलेले प्रांत, विविध भाषा, विविध पेहराव , विविध संस्कृती दर्शन घडविणारे पात्र दाखवीण्याची संधी या निमित्ताने मिळत आहे.
- देशातील वेगवेगळ्या प्रदेशातील विविध पात्रे आपल्याला भावतात तत्यातील संस्कृती दर्शन घडविणारे पात्र सदर करने अपेक्षित आहे.
- यामध्ये आपण उभे केलेल्या पात्राची वेशभूषा-रंगभूषा, संवादफेक, पात्रातून संस्कृतीचे दर्शन सादरीकरण, प्रेक्षकांवर पडलेला एकूण प्रभाव या सर्व बाबींचा विचार केला जाईल.
- स्पर्धा प्रथम वर्ष कला वर्गात शनिवार दि.२ फेब्रु. २०१९रोजी सकाळी १०-०० वा. होईल. नाव नोंदणी प्रा.रसाळ राजेंद्र, प्रा. तांबे दत्तात्रय, प्रा. विकास देशमुख व प्रा. अफरोज इनामदार यांच्याकडे करावी. त्यानंतर शोभायात्रा कार्यक्रम होईल .
- अशाच वेगवेगळ्या प्रदेशातील व्यक्तिरेखा घेऊन कार्यक्रमात सहभाग नोंदवा..आनंद घ्या.. आनंद द्या.

प्रा. मिलिंद भुजबळ

प्राचार्य
कला व वाणिज्य महाविद्यालय
चाकण,ता.खेड,जि.पुणे.४१०५०१

C.S.M.'s Arts & Com. College ★ CHAKAN 410501 ★ Tal-Khed,Dist-Pune.

चाकण शिक्षण मंडळाचे,

कला व वाणिज्य महाविद्यालय चाकण.

सांस्कृतिक विभाग : 'विशेष दिन सप्ताह'

निमित्ताने ३ फेब्रुवारी २०१९

ड्रामा अँड फिल्मी कॅरेक्टर स्पर्धा निकालपत्र

अभिनंदन! अभिनंदन!! अभिनंदन!!!

आज दिनांक ३ फेब्रुवारी 2019 रोजी झालेल्या **ड्रामा अँड फिल्मी कॅरेक्टर** स्पर्धेचा निकाल जाहीर करण्यात येत आहे. स्पर्धेत

- प्रथम क्रमांक : फुलसुंदर आकाश संजय
- द्वितीय क्रमांक : राक्षे तुषार अरुण
- तृतीय क्रमांक : आगरकर विशाल बाळू

ड्रामा अँड फिल्मी कॅरेक्टर स्पर्धेमध्ये यशस्वी झालेल्या स्पर्धकांचे हार्दिक अभिनंदन! यशस्वी विद्यार्थ्यांना वार्षिक स्नेहसंमेलनात प्रशस्तीपत्रक प्रदान करून गौरविण्यात येणार आहे. तरी वार्षिक पारितोषिक वितरण समारंभाचे दिवशी उद्या सोमवारी, दि. ४ फेब्रुवारी २०१९ रोजी कार्यक्रमाच्या वेळी सर्व यशस्वी विद्यार्थ्यांनी उपस्थित रहावे.

प्रा. मिलिंद भुजबळ

प्राचार्य
कला व वाणिज्य महाविद्यालय
चाकण,ता.खेड,जि.पुणे.४१०५०१

C.S.M.'s Arts & Com. College CHAKAN 410501 Tal-Khed, Dist-Pune.

CSM's Arts and Commerce College Chakan

Tal:Khed; Dist:Pune

Cultural Section Programme

Participants List : Drama & Film Character Day 2018-19

Se. No.	Roll No,	Name	Class
1	487	WALUNJ TUSHAR GULAB	F.Y.B.A
2	608	SAYYED SADIK SATTAR	S.Y.B.A
3	610	AGARKAR VISHAL BALU	S.Y.B.A
4	644	ROKADE PRATIKSHA DADABHAU	S.Y.B.A
5	241	RAKSHE TUSHAR ARUN	S Y.B.COM
6	242	NAVARE NEHA SANJAY	S.Y.B.COM
7	273	FULSUNDAR AKASH SANJAY	S Y.B.COM
8	320	JOJADE PRIYANKA SHYAM	T.Y.B.COM
9	343	GHANWAT MANGESH BHAGVANTA	T.Y.B.COM
10	348	JADHAV YOGESH DATTATRAY	T.Y.B.COM
11	356	SONAWANE RUPALI BALWANT	T.Y.B.COM
12	2052	LIMBHORE VAISHNAVI DATTATRAY	BBA (CA) III
13	414	ARGADE SWATI POPAT	F.Y.B.A
14	109	KOLEKAR SNEHAL BABAJI	F.Y.B.COM
15	59	NIKALE RAKESH BABAN	F.Y.B.COM

प्रा. मिलिंद भुजबळ

प्राचार्य
कला व वाणिज्य महाविद्यालय
चाकण,ता.खेड,जि.पुणे. ४१०५०१

C.S.M.'s Arts & Com. College ★ CHAKAN 410501 ★ Tal-Khed,Dist-Pune.

प्रति,
मा. प्राचार्य डॉ. राजेश लाटणे,
चाकणचे कला व वाणिज्य महाविद्यालय चाकण
ता. खेड, जि. पुणे

विषय :– फिल्मी कॅरॅक्टर डे कार्यक्रम अहवाल...

महोदय,

महाविद्यालयात बुधवार दि. ३० जाने. २०१९ ते ४ फेब्रु. २०१९ या कालावधीत महाविद्यालयात विविध **विशेष दिन** साजरे करण्यात येणार आहेत. या विशेष दिनांच्या निमित्ताने विविध कार्यक्रमांचे आयोजन करण्यात आलेले आहे. त्यानुसार आज रविवार दि. ३ फेब्रु.१९ रोजी फिल्मी कॅरॅक्टर डे चे आयोजन करण्यात आले होते.

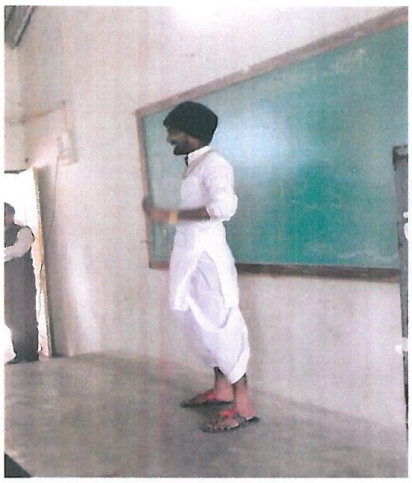

फिल्मी कॅरॅक्टर डे या कार्यक्रमात सिनेमांतील गाजलेल्या व्यक्तिरेखा विद्यार्थ्यांनी संवाद, वेशभुषा यांमाध्यमातून सर्वांसमोर साकारल्या. या कार्यक्रमात १५ विद्यार्थ्यांनी सहभाग नोंदविला व आपली अभिनय कला अविष्कार सादर केला. प्रा. मिलिंद भुजबळ, प्रा. दिलीप करांडे, प्रा. ज्ञानेश्वरी काळे तसेच प्रा. आफरोज इनामदार यांनी विशेष परिश्रम घेतले.

प्रा. मिलिंद भुजबळ
सांस्कृतिक विभाग प्रमुख

प्राचार्य
कला व वाणिज्य महाविद्यालय
चाकण,ता.खेड,जि.पुणे. ४१०५०१

C.S.M.'s Arts & Com. College ★ CHAKAN 410501 ★ Tal-Khed,Dist-Pune.

चाकण शिक्षण मंडळाचे,

कला व वाणिज्य महाविद्यालय चाकण.

सांस्कृतिक विभाग : 'विशेष दिन सप्ताह'

निमित्ताने

फिल्म कॅरॅक्टर - लिटरेचर डे

सांस्कृतिक विभागांतर्गत विशेष सांस्कृतिक कार्यक्रम आयोजित करण्यात आले आहे. त्यामधे फिल्म कॅरॅक्टर - लिटरेचर डे साजरा करण्यात येणार आहे. या निमित्ताने फिल्म्स व साहित्य यामधे तुमच्या मनाला भावलेले सिनेमातील , नाटकातील पात्र स्पर्धेच्या वेळी सादर करणे. एका वेगळ्या काल्पनिक जगण्याचा आनंद त्या निमित्ताने घेणे होईल.

- आपणास मिळालेल्या वेळेत आपण आपल्यातील अभिनय कौशल्याची चुणूक दाखवीण्याची संधी या निमित्ताने मिळत आहे.
- जीवनातील वेगवेगळ्या अंगाना स्पर्श करणाऱ्या विविध पात्रे आपल्याला भावतात.
- यामध्ये आपण उभे केलेल्या पात्राची रंगभूषा, संवादफेक, पात्राचा अभिनय, सादरीकरण, प्रेक्षकांवर पडलेला एकूण प्रभाव या सर्व बाबींचा विचार केला जाईल.
- स्पर्धा प्रथम वर्ष कला वर्गात रविवार दि.३ फेब्रु. २०१९ रोजी सकाळी १०-०० वा. होईल. नाव नोंदणी प्रा.मिलिंद भुजबळ, प्रा. डॉ. दिलीप कसबे, प्रा. ज्ञानेश्वरी काळे व प्रा. अफरोज इनामदार यांच्याकडे करावी .
- मर्यादित शब्दांमध्ये अचूक भावना व्यक्त करणारी पात्र मनावर खूप प्रभाव पडतात. अशाच वेगवेगळ्या व्यक्तिरेखा घेऊन कार्यक्रमात सहभाग नोंदवा..आनंद घ्या.. आनंद द्या.

प्रा. मिलिंद भुजबळ

प्राचार्य
कला व वाणिज्य महाविद्यालय
चाकण, ता. खेड, जि. पुणे. ४१०५०१

C.S.M.'s Arts & Com. College ★ CHAKAN 410501 ★ Tal-Khed, Dist-Pune.

चाकण शिक्षण मंडळ
कला व वाणिज्य महाविद्यालय चाकण

पारितोषिक वितरण समारंभ २०१८–१९
फिल्मी कॅरॅक्टर–ड्रेज आयोजनाबाबत...

वार्षिक पारितोषिक वितरण समारंभ 2018–19 या निमित्ताने सांस्कृतिक विभागांतर्गत महाविद्यालयामध्ये वेगवेगळे विशेष दिन (ड्रेज) साजरे करण्यात येणार आहेत. त्या निमित्ताने रविवार, दि. 3 फेब्रुवारी 2019 रोजी स.10 वा.

"फिल्मी कॅरॅक्टर डे"

हा कार्यक्रम साजरा करण्यात येत आहे. यामध्ये सिनेमांमधून गाजलेल्या व्यक्तीरेखांचे संवाद अभिनय सादरीकरण करणे अपेक्षित आहे. यामध्ये सहभागी होवू इच्छिणा–या विद्यार्थ्यांनी आपली नावे प्रा. मिलिंद भुजबळ व प्रा. अफरोज इनामदार यांचेकडे द्यावीत. कार्यक्रमांचे नियोजन प्रथम वर्ष वाणिज्यच्या वर्गात होणार आहे याची नोंद घ्यावी.

प्रा. मिलिंद भुजबळ

प्राचार्य
कला व वाणिज्य महाविद्यालय
चाकण,ता.खेड,जि.पुणे.४१०५०१

C.S.M.'s Arts & Com. College
CHAKAN
410501

प्रति,
मा. प्राचार्य डॉ. राजेश लाटणे,
चाकणमंचे कला व वाणिज्य महाविद्यालय चाकण
ता. खेड, जि. पुणे

विषय :– विविध गुणदर्शन कार्यक्रम अहवाल...

महोदय,

महाविद्यालयात बुधवार दि. ३० जाने. २०१९ ते ४ फेब्रु. २०१९ या कालावधीत महाविद्यालयात विविध विशेष दिन साजरे करण्यात आले. या विशेष दिनांच्या निमित्ताने विविध कार्यक्रमांचे आयोजन करण्यात आलेले आहे. त्यानुसार आज सोमवार दि. ४ फेब्रु.१९ रोजी पारितोषिक वितरण कार्यक्रम संपन्न झाला.

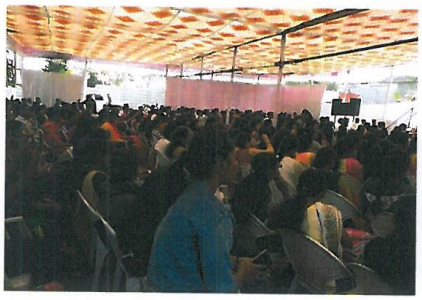

याच दिवशी वार्षिक स्नेहसंमेलनानिमित्त विविध गुणदर्शन – सांस्कृतिक कार्यक्रम आयोजित करण्यात आले होते. यामध्ये २१ विद्यार्थ्यांनी एकांकिका, गीत गायन, नृत्य, अशा विविध गुणदर्शनाच्या कार्यक्रमात सहभाग नोंदवीला. या कार्यक्रमासाठी विद्यार्थ्यांना अधिकाधिक प्रोत्साहन देवून संपूर्ण निवेदनासह सर्व कार्यक्रमांची जबाबदारी विद्यार्थ्यांनी पार पाडली. कराओके ट्रॅक व इतर तांत्रिक बाबींमध्ये प्रा. भुजबळ एम डी यांनी सराव मार्गदर्शन व प्रत्यक्ष सहभाग घेतला. कार्यक्रमापूर्वीच्या दिवशी रविवार, दि. ३ रोजी सर्व कार्यक्रमांची रंगीत तालीम घेण्यात आली. प्रा. दिलीप कसबे, प्रा. ज्ञानेश्वरी शिंदे – काळे, प्रा. अफरोज इनामदार यांनी या कामी सहकार्य केले. कार्यक्रम मोठ्या उत्साहात पार पडला.

प्रा. मिलिंद भुजबळ
सांस्कृतिक विभाग प्रमुख

प्राचार्य
कला व वाणिज्य महाविद्यालय
चाकण,ता.खेड,जि.पुणे. ४१०५०१

C.S.M.'s Arts & Com. College ★ CHAKAN 410501 ★ Tal-Khed, Dist-Pune.

विद्यार्थी यादी - स्नेहसमेलन विविध गुणदर्शन २०१८-१९	
अ. क्र.	विद्यार्थ्याचे नाव
1	स्नेहल कड
2	अक्षय खैरे
3	अजिंक्य महाळुंगकर
4	ऋषिकेश शिवेकर
5	नयना पोटवडे
6	निकिता घाटे
7	निकिता बोकन
8	प्रतिमा आवळे
9	बेलुरे प्रियांका
10	मोनिका आगरकर
11	रोकडे प्रतीक्षा
12	विशाल आगरकर
13	विशाल डोंगरे
14	वैभव थोरात
15	शरद शिवेकर
16	संदीप शिर्के
17	सपना मरगज
18	सादिक सय्यद
19	स्नेहल कड
20	हर्षद मोहिते
21	शुभांगी गोरे

प्रा. मिलिंद मुडलिय

प्राचार्य
कला व वाणिज्य महाविद्यालय
चाकण,ता.खेड,जि.पुणे. ४१०५०१

C.S.M.'s Arts & Com. College
CHAKAN 410501
Tal-Khed, Dist-Pune.

विविध गुण दर्शन कार्यक्रम २०१८-१९

(8) गजानना श्री गणराया : गायन - सपना मरगज

(9) फ्युजन नृत्य - स्नेहल कड

(4) साडीला सर्फ लावून धूवून टाक - नृत्य - विशाल आगरकर, सादिक सय्यद, निकिता बोकन, प्रतिमा आवळे

(6) अक्सर इस दुनिया में - सपना मरगज

(3) ज्वानीच्या आगीची मशाल हाती - नृत्य - ऋषिकेश शिवेकर, शरद शिवेकर,अजिक्य महाळुंगकर, अक्षय खैरे, वैभव थोरात, विशाल डोंगरे

गायन -

(13) डोळ्याचं काजळ नृत्य - सपना मरगज, स्नेहल कड, निकीता घाटे

ऐका दाजीबा : गायन - सपना मरगज

(8) ब्रिंग इट ऑन - नृत्य - ऋषिकेश शिवेकर, शरद शिवेकर,अजिक्य महाळुंगकर, अक्षय खैरे, वैभव थोरात,

(14) खंडोबाची कारभारीण झाली बानू धनगरीन - नृत्य - विशाल आगरकर, मोनिका आगरकर

(10) फॅटॅस्टिक लावणी नृत्य - सपना मरगज, स्नेहल कड

(5) तुने मारी एंट्री और दि लगे बजी घंटी - नृत्य - सादिक सय्यद

(7) फयुजन - नृत्य - प्रतिक्षा रोकडे, नयना पोटवडे

गायन -

(11) फॅटॅस्टिक लावणी - नृत्य - निकिता बोकन, प्रतिमा आवळे

(12) कोळी नृत्य - विशाल आगरकर,

(9) ओ बावरीया फयुजन - नृत्य - बेलुरे प्रियांका

(15) एकांकिका - ऋषिकेश शिवेकर, शरद शिवेकर,अजिक्य महाळुंगकर, अक्षय खैरे, वैभव थोरात, विशाल डोंगरे, हर्षद मोहिते, शुभांगी, संदिप शिर्के

प्राचार्य
कला व वाणिज्य महाविद्यालय
चाकण,ता.खेड,जि.पुणे. ४१०५०१

C.S.M.'s Arts & Com. College
CHAKAN 410501
Tal-Khed,Dist-Pune

प्रा. मिलिंद भुजबळ

Cultural 2019-20

CSM's Arts and Commerce College Chakan
Tal:Khed; Dist:Pune
Cultural Section Programme

Statement showing Participants List : 2019-20

२०१९-२०	पुस्तक संच वाटप	Bhima shankar Inrer	15/8/2019	२१
	अभिवादन	College level	12/12/2019	0
	वक्तृत्व स्पर्धा	College level	5/2/2020	९
	निबंध स्पर्धा	College level	6/2/2020	१२
	काव्य वाचन स्पर्धा	College level	6/2/2020	१४
	ड्रम अंड फिल्म व्यक्तिरेखा	College level	7/2/2019	१४
	कथाकथन	College level	8/2/2020	७
	फूड स्टोल	College level	10/2/2020	९
	पारंपारिक दिन	College level	11/2/2020	१५
	विविध हस्तकला दिन - रांगोळी 9 , मेंदी 15	College level	12/2/2020	२४
	विविध गुणदर्शन - स्नेहसमेलन	College level	4/2/2019	४१
		College level		१६६

प्राचार्य
कला व वाणिज्य महाविद्यालय
चाकण,ता.खेड,जि.पुणे.४१०५०१

C.S.M.'s Arts & Com. College ★ CHAKAN 410501 ★ Tal-Khed, Dist-Pune

चा.शि.मं.चे कला व वाणिज्य महाविद्यालय चाकण
के. शेठ धनराजजी सांकला चॅरिटेबल ट्रस्ट पुणे आयोजित
गुणवंत विद्यार्थी गुणगौरव समारंभ २०१९ - २० 15/8/2019

गुणवंत विद्यार्थी यादी २०१९ - २०

कमांक		वर्ग	विद्यार्थ्याचे नाव	गुण
1	I	प्रथम वर्ष वाणिज्य	कु. पडवळ कामिनी भरत	90.31%
2	II	प्रथम वर्ष वाणिज्य	कु. लिंभोरे अनुजा स्वामी	84.00%
3	III	प्रथम वर्ष वाणिज्य	कु. खलाटे शुभांगी शिवाजी	81.85%
4	I	द्वितीय वर्ष वाणिज्य	कु. पोटवडे कोमल बाबाजी	82.57%
5	II	द्वितीय वर्ष वाणिज्य	कु. पोटवडे तेजश्री लक्ष्मण	80.86%
6	III	द्वितीय वर्ष वाणिज्य	कु. पोटवडे ज्याती कानीफनाथ	78.14%
7	I	तृतीय वर्ष वाणिज्य	कु. काझी मिसबा कासम	78.50%
8	II	तृतीय वर्ष वाणिज्य	कु. खेडकर संध्या प्रकाश	77.00%
9	III	तृतीय वर्ष वाणिज्य	कु. करपे युगंधरा मच्छिंद्र	73.50%
10	I	प्रथम वर्ष कला	गायकवाड निलकांत गजानन	81.00%
11	II	प्रथम वर्ष कला	घेनंद आकाश मारुती	72.46%
12	III	प्रथम वर्ष कला	कु. लिभोरे वैष्णवी दत्तात्रय	64.16%
13	I	द्वितीय वर्ष कला	सौ. जाधव योगिता निलेश	75.00%
14	II	द्वितीय वर्ष कला	कु. पोटवडे किर्ती रामदास	71.50%
16	I	तृतीय वर्ष कला	कु. कुटे प्राची शिवाजी	75.66%
17	II	तृतीय वर्ष कला	कु. आरगडे पायल लक्ष्मण	70.33%
18	III	तृतीय वर्ष कला	कु. राउत ऐश्वर्या गोरख	65.00%
19	I	तृतीय वर्ष बीसीए	कु. पडवळ उज्वला भरत	64.59%
20	II	तृतीय वर्ष बीसीए	कु. मरगज सपना राघु	64.58%
21	III	तृतीय वर्ष बीसीए	कु. जगनाडे निकिता दिनेश	64.25%

वि.सूचना :– सर्व विद्यार्थ्यांनी प्रा. मिलिंद भुजबळ ग्रंथपाल यांना त्वरीत भेटावे.

प्राचार्य
कला व वाणिज्य महाविद्यालय
चाकण,ता.खेड,जि.पुणे. ४१०५०१

C.S.M.'s Arts & Com. College ★ CHAKAN 410501 ★ Tal-Khed, Dist-Pune.

प्रा. भुजबळ मिलिंद

प्रति,
मा. प्राचार्य डॉ. राजेश लाटणे,
चाकण शिक्षण मंडळ, कला व वाणिज्य महाविद्यालय चाकण,
ता. खेड, जिल्हा. पुणे

16/8/2019

विषय :- गुणवंत विद्यार्थी सत्कार व पुस्तक संच वाटप कार्यक्रमाबाबत ..

महोदय,

आपल्या महाविद्यालयात बुधवार दिनांक 15 ऑगस्ट 2019 रोजी स्वातंत्रदिनाचे औचित्य साधून गुणवंत विद्यार्थी सत्कार व पुस्तक संच वाटप कार्यक्रमाचे आयोजन करण्यात आले होते. यावेळी त्यानिमित्ताने गेल्या शैक्षणिक वर्षात प्रथम तीन क्रमांकाने उत्तीर्ण झालेल्या गुणवंत विद्यार्थ्यांचा सत्कार समारंभ आयोजित करण्यात आला होता. कार्यक्रमात 21 विद्यार्थ्यांना पुस्तक संच वाटप करण्यासाठी मा. मोतीलाल सांकला यांनी वडिलांच्या स्मरणार्थ के. शेठ धनराजजी सांकला चॅरिटेबल ट्रस्टच्या माध्यमातून उपलब्ध करून दिले, कार्यक्रमासाठी मा.श्री. संतोष सांकला,

अध्यक्ष म्हणून तर मा. डॉ. अविनाश आरगडे, विश्वस्त / सचिव, चाकण शिक्षण मंडळ, चाकण हे प्रमुख अतिथी म्हणून उपस्थित होते. या सर्वांच्या हस्ते विद्यार्थ्यांना पुस्तक संच वाटप करून त्यांचा सत्कार करून गौरव करण्यात आला. ध्वजारोहण कार्यक्रमानंतर या कार्यक्रमाचे आयोजन करण्यात आले होते. कार्यक्रमास सर्व सहकाऱ्यांचे सहकार्य लाभले, सर्वांचे आभार.

कळावे

प्राचार्य
कला व वाणिज्य महाविद्यालय
चाकण,ता.खेड,जि.पुणे. ४१०५०१

C.S.M.'s Arts & Com. College CHAKAN 410501 Tal-Khed,Dist-Pune.

आपल विश्वासू,

प्रा. मिलिंद भुजबळ

दि- 15/8/2019

प्रति,
मा. डॉ. अविनाश आरगडे,
विश्वस्त / सचिव, चाकण शिक्षण मंडळ, चाकण
ता. खेड, जिल्हा. पुणे

विषय :- गुणवंत विद्यार्थी सत्कार व पुस्तक संच वाटप कार्यक्रमास उपस्थिती बद्दल आभार.

महोदय,

आपल्या महाविद्यालयात बुधवार दिनांक 15 ऑगस्ट 2019 रोजी स्वतान्त्यादिनाचे औचित्य साधून गुणवंत विद्यार्थी सत्कार व पुस्तक संच वाटप कार्यक्रमाचे आयोजन करण्यात आले होते. त्यानिमित्ताने गेल्या शैक्षणिक वर्षात प्रथम तीन क्रमांकाने उत्तीर्ण झालेल्या गुणवंत विद्यार्थ्यांचा सत्कार समारंभ आपल्या उपस्थितीत संपन्न झाला .

या कार्यक्रमात आपल्या हस्ते विद्यार्थ्याना पुस्तक संच वाटप करून त्यांचा सत्कार करून गौरव करण्यात आला. या कार्यक्रमास प्रमुख अतिथी म्हणून उपस्थित राहून सहकार्य केले त्याबद्दल मी आपला अत्यंत आभारी आहे.

कळावे

आपल विश्वासू,

डॉ. राजेश लाटणे
प्राचार्य
कला व वाणिज्य महाविद्यालय
चाकण,ता.खेड,जि.पुणे. ४१०५०१

दि- 15/8/2019

प्रति,
मा. श्री. संतोष सांकला सांकला,
मु.पो. चाकण
ता. खेड, जिल्हा. पुणे

विषय :- गुणवंत विद्यार्थी सत्कार व पुस्तक संच वाटप कार्यक्रमास उपस्थिती बद्दल आभार.

महोदय,

आपल्या महाविद्यालयात बुधवार दिनांक 15 ऑगस्ट 2019 रोजी स्वतान्त्यदिनाचे औचित्य साधून गुणवंत विद्यार्थी सत्कार व पुस्तक संच वाटप कार्यक्रमाचे आयोजन करण्यात आले होते. त्यानिमित्ताने गेल्या शैक्षणिक वर्षात प्रथम तीन क्रमांकाने उत्तीर्ण झालेल्या गुणवंत विद्यार्थ्यांचा सत्कार समारंभ आयोजित करण्यात आला होता.

या कार्यक्रमात विद्यार्थ्याना पुस्तक संच वाटप करण्यासाठी आपण आपल्या आजोबांच्या स्मरणार्थ कै. शेठ धनराजजी सांकला चॅरिटेबल ट्रस्टच्या माध्यमातून उपलब्ध करून दिले त्याबद्दल आम्ही आपले आभारी आहोत. तसेच या कार्यक्रमात आपल्या हस्ते विद्यार्थ्याना पुस्तक संच वाटप करून त्यांचा सत्कार करून गौरव करण्यात आला. या कार्यक्रमास अध्यक्ष म्हणून उपस्थित राहून सहकार्य केले त्याबद्दल मी आपला अत्यंत आभारी आहे.

कळावे

आपल विश्वासू,

डॉ. राजेश लाटणे
प्राचार्य
कला व वाणिज्य महाविद्यालय
चाकण,ता.खेड,जि.पुणे. ४१०५०१

C.S.M.'s Arts & Com. College CHAKAN 410501 Tal-Khed, Dist-Pune

स्वातंत्र्यदिन चिरायू होवो

चा.शि.मं.चे कला व वाणिज्य महाविद्यालय, चाकण

कै.शेठ धनराजजी सांकला चॅरिटेबल ट्रस्ट पुणे

गुणवंत विद्यार्थी सत्कार व पुस्तक संच प्रदान कार्यक्रम 2019–20

गुरुवार दि.१५ ऑगस्ट २०१९

कार्यक्रमपत्रिका

- प्रास्ताविक : प्रा. मिलिंद भुजबळ
- प्रमुख अतिथी परिचय व स्वागत: प्रा. विकास देशमुख
- मा. प्राचार्यांचे मनोगत : डॉ. राजेश लाटणे
- वार्षिक नियतकालिक 'चक्रभूमी २०१७-१८' प्रकाशन: हस्ते प्रमुख अतिथी
- गुणवंत विद्यार्थ्यांना पुस्तक संच प्रदान: हस्ते प्रमुख अतिथी व मान्यवर
- प्रमुख अतिथींचे मार्गदर्शन : डॉ.अविनाश अरगडे विश्वस्त/सचिव चाकण शिक्षण मंडळ
- अध्यक्षीय मनोगत : मा.श्री.संतोष मोतीलालजी सांकला, उद्योगपति
- सूत्रसंचालन / आभार : डॉ. राजेंद्र रसाळ

प्राचार्य
कला व वाणिज्य महाविद्यालय
चाकण,ता.खेड,जि.पुणे.४१०५०१

C.S.M.'s Arts & Com. College CHAKAN 410501 Tal-Khed,Dist-Pune.

प्रा. मिलिंद भुजबळ

प्रति,
मा. डॉ. अविनाश आरगडे,
विश्वस्त / सचिव, चाकण शिक्षण मंडळ, चाकण
ता. खेड, जिल्हा. पुणे

विषय :- गुणवंत विद्यार्थी सत्कार व पुस्तक संच वाटप कार्यक्रमास उपस्थित राहणेबाबत..

महोदय,

आपल्या महाविद्यालयात बुधवार दिनांक 15 ऑगस्ट 2019 रोजी स्वतान्त्यादिनाचे औचित्य साधून गुणवंत विद्यार्थी सत्कार व पुस्तक संच वाटप कार्यक्रमाचे आयोजन करण्यात आले आहे. त्यानिमित्ताने गेल्या शैक्षणिक वर्षात प्रथम तीन क्रमांकाने उत्तीर्ण झालेल्या गुणवंत विद्यार्थ्यांचा सत्कार समारंभ आयोजित करण्यात आला आहे. आपली हस्ते विद्यार्थ्यान गौरविण्यात येणार आहे, तरी आपण या कार्यक्रमास प्रमुख अतिथी म्हणून उपस्थित राहावे हि विनंती.

. या कार्यक्रमासाठी वेळी आपण प्रमुख अतिथी म्हणून उपस्थित राहून मार्गदर्शन करावे हि विनंती.

कळावे

आपल विश्वासू,

डॉ. राजेश लाटणे
प्राचार्य
कला व वाणिज्य महाविद्यालय
चाकण,ता.खेड,जि.पुणे. ४१०५०१

प्रति,
मा. श्री. संतोष सांकला,
मु. पो.चाकण
ता. खेड, जिल्हा. पुणे

विषय :- गुणवंत विद्यार्थी सत्कार व पुस्तक संच वाटप कार्यक्रमास उपस्थित राहणेबाबत.

महोदय,

आपल्या महाविद्यालयात बुधवार दिनांक 15 ऑगस्ट 2019 रोजी स्वतान्त्यादिनाचे औचित्य साधून गुणवंत विद्यार्थी सत्कार व पुस्तक संच वाटप कार्यक्रमाचे आयोजन करण्यात आले आहे. त्यानिमित्ताने गेल्या शैक्षणिक वर्षात प्रथम तीन क्रमांकाने उत्तीर्ण झालेल्या गुणवंत विद्यार्थ्यांचा सत्कार समारंभ आयोजित करण्यात आला आहे. आपली हस्ते विद्यार्थ्यान गौरविण्यात येणार आहे, तरी आपण या कार्यक्रमास अध्यक्ष म्हणून उपस्थित राहावे हि विनंती.

कळावे

आपल विश्वासू,

डॉ. राजेश लाटणे
प्राचार्य
कला व वाणिज्य महाविद्यालय
चाकण,ता.खेड,जि.पुणे. ४१०५०१

C.S.M.'s Arts & Com. College ★ CHAKAN 410501 ★ Dist.Pune.

चा.शि.मं.चे कला व वाणिज्य महाविद्यालय चाकण

कै. शेठ धनराजजी सांकला चॅरिटेबल ट्रस्ट पुणे आयोजित

गुणवंत विद्यार्थी गुणगौरव समारंभ २०१९ - २० 12/8/2019

कै. शेठ धनराजजी सांकला चॅरिटेबल टस्ट पुणे यांचेद्वारे 2019–20 या चालू शैक्षणिक वर्षात शिक्षण घेत असलेल्या विद्यार्थ्यांपैकी, प्रथम तीन कमांकाच्या गुणानुकमाने वार्षिक परीक्षेत गुण मिळवून उत्तीर्ण झालेल्या विद्यार्थ्यांना 15 ऑगस्ट 2019 रोजी स. 8.00 वा. गुणगौरव करुन वर्षभरासाठी पुस्तकांचे संच प्रदान करण्यात येणार आहेत. तरी संबंधित सर्व विद्यार्थ्यांनी कार्यकमास वेळेवर उपस्थित राहून सहकार्य करावे.

गुणवंत विद्यार्थी यादी २०१९ – २०

कमांक		वर्ग	विद्यार्थ्याचे नाव	गुण
1	I	प्रथम वर्ष वाणिज्य	कु. पडवळ कामिनी भरत	90.31%
2	II	प्रथम वर्ष वाणिज्य	कु. लिंभोरे अनुजा स्वामी	84.00%
3	III	प्रथम वर्ष वाणिज्य	कु. खलाटे शुभांगी शिवाजी	81.85%
4	I	द्वितीय वर्ष वाणिज्य	कु. पोटवडे कोमल बाबाजी	82.57%
5	II	द्वितीय वर्ष वाणिज्य	कु. पोटवडे तेजश्री लक्ष्मण	80.86%
6	III	द्वितीय वर्ष वाणिज्य	कु. पोटवडे ज्याती कानीफनाथ	78.14%
7	I	तृतीय वर्ष वाणिज्य	कु. काझी मिसबा कासम	78.50%
8	II	तृतीय वर्ष वाणिज्य	कु. खेडकर संध्या प्रकाश	77.00%
9	III	तृतीय वर्ष वाणिज्य	कु. करपे युगंधरा मच्छिंद्र	73.50%
10	I	प्रथम वर्ष कला	गायकवाड निलकांत गजानन	81.00%
11	II	प्रथम वर्ष कला	घेनंद आकाश मारुती	72.46%
12	III	प्रथम वर्ष कला	कु. लिभोरे वैष्णवी दत्तात्रय	64.16%
13	I	द्वितीय वर्ष कला	सौ. जाधव योगिता निलेश	75.00%
14	II	द्वितीय वर्ष कला	कु. पोटवडे किर्ती रामदास	71.50%
16	I	तृतीय वर्ष कला	कु. कुटे प्राची शिवाजी	75.66%
17	II	तृतीय वर्ष कला	कु. आरगडे पायल लक्ष्मण	70.33%
18	III	तृतीय वर्ष कला	कु. राउत ऐश्वर्या गोरख	65.00%
19	I	तृतीय वर्ष बीसीए	कु. पडवळ उज्वला भरत	64.59%
20	II	तृतीय वर्ष बीसीए	कु. मरगज सपना राघु	64.58%
21	III	तृतीय वर्ष बीसीए	कु. जगनाडे निकिता दिनेश	64.25%

प्राचार्य
कला व वाणिज्य महाविद्यालय
चाकण,ता.खेड,जि.पुणे.४१०५०१

C.S.M.'s Arts & Com. College ★ CHAKAN 410501 ★ Tal-Khed, Dist-Pune.

प्रति,
मा. प्राचार्य डॉ. राजेश लाटणे,
चाकण शिक्षण मंडळ, कला व वाणिज्य महाविद्यालय चाकण,
ता. खेड, जिल्हा. पुणे

विषय :- अभिवादन कार्यक्रम अहवाल

महोदय,

गुरुवार, दिनांक १२ डिसेंबर २०१९ योद्धा शेतकरी शरद जोशी यांच्या स्मृतिदिना निमित्त अभिवादन कार्याक्रमाचे आयोजन करण्यात आले होते. यानिमित्ताने शेतकरी संघटना चळवळीतील कार्यकर्ते मा. शाम पवार यांचे "शरद जोशींचे शेतकरी चळवळीतील योगदान" या विषयावर व्याख्यान झाले.

त्यानंतर झालेल्या अभिवादन कार्यक्रमात संस्थेचे विश्वस्त सचिव डॉ. अविनाश अरगडे यांनी शरद जोशी यांचे शैक्षणिक विचार या विषयी मार्गदर्शन केले. त्यानंतर विश्वस्त श्री. मोतीलाल सांकला यांनी शरदजोशी शरद जोशी विषयीच्या आठवणी जाग्या केल्या. स्मृतिदिनानिमित्त उपस्थित सर्वांनी त्यांना अभिवादन केले. या कार्यक्रमाचे सूत्रसंचालन प्रा. भुजबळ मिलिंद यांनी केले. सांस्कृतिक विभागाअंतर्गत कार्यक्रमाचे आयोजन करण्यात आले होते.

प्रा. भुजबळ मिलिंद

प्राचार्य
कला व वाणिज्य महाविद्यालय
चाकण,ता.खेड,जि.पुणे. ४१०५०१

C.S.M.'s Arts & Com. College ★ CHAKAN 410501 ★ Tal.Khed,Dist.Pune.

प्रति,
मा. मोतीलालजी सांकला ,
विश्वस्त, चाकण शिक्षण मंडळ, चाकण
ता. खेड, जिल्हा. पुणे

विषय :- मा. शरद जोशी स्मृतिदिनानिमित्त अभिवादन कार्यक्रमास अध्यक्ष म्हणून उपस्थित राहिल्याबद्दल आभार.

महोदय,

महाविद्यालयात गुरुवार दिनांक १२ डिसेंबर २०१९रोजी योद्धा शेतकरी मा. शरद जोशी यांच्या स्मृतिदिनानिमित्त अभिवादन कार्यक्रम झाला. यावेळी शेतकरी संघटना चळवळीतील कार्यकर्ते मा. शाम पवार यांचे "शरद जोशींचे शेतकरी चळवळीतील योगदान" या विषयावर व्याख्यान झाले. या अभिवादन कार्यक्रमास आपण अध्यक्ष म्हणून उपस्थित राहून मार्गदर्शन केले, त्याबद्दल आपले आभारी आहोत.

कळावे

आपल विश्वासू,

डॉ. राजेश लाटणे

प्राचार्य
कला व वाणिज्य महाविद्यालय
चाकण,ता.खेड,जि.पुणे. ४१०५०१

C.S.M.'s Arts & Com. College
CHAKAN 410501
Tal-Khed, Dist-Pune.

प्रति,
मा. शाम पवार,
मु.पो. महाळूंगे इंगळे,
ता. खेड, जिल्हा. पुणे

विषय :- मा. शरद जोशी स्मृतिदिनानिमित्त अभिवादन कार्यक्रमास प्रमुख अतिथी म्हणून उपस्थित राहिल्याबद्दल आभार.

महोदय,

महाविद्यालयात गुरुवार दिनांक १२ डिसेंबर २०१९ रोजी योद्धा शेतकरी मा. शरद जोशी यांच्या स्मृतिदिनानिमित्त अभिवादन कार्यक्रम झाला. आपले "शरद जोशींचे शेतकरी चळवळीतील योगदान" या विषयावर व्याख्यान झाले. या अभिवादन कार्यक्रमास आपण प्रमुख अतिथी म्हणून उपस्थित राहून मा.शरद जोशींचे कार्याविषयी माहिती दिली , त्याबद्दल आपले आभारी आहोत.

कळावे

आपल विश्वासू,

डॉ. राजेश लाटणे

प्राचार्य
कला व वाणिज्य महाविद्यालय
चाकण,ता.खेड,जि.पुणे. ४१०५०१

C.S.M.'s Arts & Com. College
CHAKAN 410501
Tal-Khed,Dist-Pune

प्रति,
मा. डॉ- अविनाश अरगडे ,
विश्वस्त, चाकण शिक्षण मंडळ, चाकण
ता. खेड, जिल्हा. पुणे

विषय :- मा. शरद जोशी स्मृतिदिनानिमित्त अभिवादन कार्यक्रमास प्रमुख अतिथी म्हणून उपस्थित राहिल्याबद्दल आभार.

महोदय,

महाविद्यालयात गुरुवार दिनांक १२ डिसेंबर २०१९ रोजी योद्धा शेतकरी मा. शरद जोशी यांच्या स्मृतिदिनानिमित्त अभिवादन कार्यक्रम झाला. यावेळी शेतकरी संघटना चळवळीतील कार्यकर्ते मा. शाम पवार यांचे "शरद जोशींचे शेतकरी चळवळीतील योगदान" या विषयावर व्याख्यान झाले. या अभिवादान कार्यक्रमास आपण प्रमुख अतिथी म्हणून उपस्थित राहून मा.शरद जोशींचे शैक्षणिक विचार याबद्दल मार्गदर्शन केले, त्याबद्दल आपले आभारी आहोत.

कळावे

आपल विश्वासू,

डॉ. राजेश लाटणे
प्राचार्य
कला व वाणिज्य महाविद्यालय
चाकण,ता.खेड,जि.पुणे. ४१०५०१

C.S.M.'s Arts & Com. College CHAKAN Tal.Khed Dist.Pune

प्रति,
मा. मोतीलालजी सांकला
विश्वस्त, चाकण शिक्षण मंडळ, चाकण
ता. खेड, जिल्हा. पुणे

विषय :- मा. शरद जोशी स्मृतिदिनानिमित्त अभिवादन कार्यक्रमास अध्यक्ष म्हणून उपस्थित राहणे बाबत.

महोदय,

आपल्या महाविद्यालयात गुरुवार, दिनांक 12 डिसेंबर 2019 रोजी योद्धा शेतकरी मा. शरद जोशी यांच्या स्मृतिदिनानिमित्त अभिवादन कार्यक्रमाचे आयोजन करण्यात आले आहे. यावेळी शेतकरी संघटना चळवळीतील कार्यकर्ते मा. शाम पवार यांचे "शरद जोशींचे शेतकरी चळवळीतील योगदान" या विषयावर व्याख्यान होणार आहे.

या कार्यक्रमासाठी आपण अध्यक्ष म्हणून उपस्थित राहून अभिवादनपर मनोगत व्यक्त करावे हि विनंती.

कळावे

आपल विश्वासू,

डॉ. राजेश लाटणे
प्राचार्य
कला व वाणिज्य महाविद्यालय
चाकण,ता.खेड,जि.पुणे. ४१०५०१

C.S.M.'s Arts & Com. College
CHAKAN 410501
Tal-Khed, Dist-Pune.

प्रति,
मा. शाम पवार,
मु.पो. महाळूंगे इंगळे,
ता. खेड, जिल्हा. पुणे

विषय :- मा. शरद जोशी स्मृतिदिनानिमित्त अभिवादन कार्यक्रमास प्रमुख अतिथी म्हणून उपस्थित राहणे बाबत.

महोदय,

आपल्या महाविद्यालयात गुरुवार, दिनांक 12 डिसेंबर 2019 रोजी योद्धा शेतकरी मा. शरद जोशी यांच्या स्मृतिदिनानिमित्त अभिवादन कार्यक्रमाचे आयोजन करण्यात आले आहे. या कार्यक्रमासाठी आपण प्रमुख अतिथी म्हणून उपस्थित राहून अभिवादनपर मनोगत व्यक्त करावे हि विनंती.

आपण स्वतः शेतकरी संघटना चळवळीतील कार्यकर्ते आहात. मा. शरद जोशी साहेबांबरोबर आपण प्रत्यक्ष काम केलेले आहे. चळवळीतील आपले अनुभव मुलांसमोर मांडावेत हि विनंती. आपण "शरद जोशींचे शेतकरी चळवळीतील योगदान" या विषयावर व्याख्यानपर विवेचन करावे हि विनंती.

कळावे

आपल विश्वासू,

डॉ. राजेश लाटणे
प्राचार्य
कला व वाणिज्य महाविद्यालय
चाकण,ता.खेड,जि.पुणे. ४१०५०१

C.S.M.'s Arts & Com. College
CHAKAN 410501
Tal.Khed;Dist-Pune.

प्रति,
डॉ. अविनाश अरगडे,
विश्वस्त/सचिव , चाकण शिक्षण मंडळ, चाकण
ता. खेड, जिल्हा. पुणे

विषय :- मा. शरद जोशी स्मृतिदिनानिमित्त अभिवादन कार्यक्रमास प्रमुख अतिथी म्हणून उपस्थित राहणे बाबत.

महोदय,

आपल्या महाविद्यालयात गुरुवार, दिनांक 12 डिसेंबर 2019 रोजी योद्धा शेतकरी मा. शरद जोशी यांच्या स्मृतिदिनानिमित्त अभिवादन कार्यक्रमाचे आयोजन करण्यात आले आहे. यावेळी शेतकरी संघटना चळवळीतील कार्यकर्ते मा. शाम पवार यांचे "शरद जोशींचे शेतकरी चळवळीतील योगदान" या विषयावर व्याख्यान होणार आहे.

या कार्यक्रमासाठी आपण प्रमुख अतिथी म्हणून उपस्थित राहून अभिवादनपर मनोगत व्यक्त करावे हि विनंती.

कळावे

आपल विश्वासू,

डॉ. राजेश लाटणे
प्राचार्य
कला व वाणिज्य महाविद्यालय
चाकण,ता.खेड,जि.पुणे. ४१०५०१

C.S.M.'s Arts & Com. College ★ CHAKAN 410501 ★ Tal-Khed, Dist-Pune.

दि. 12 डिसेंबर 2019 गुरुवार

चाकण शिक्षण मंडळाचे

कला व वाणिज्य महाविद्यालय चाकण

सांस्कृतिक विभाग

योद्धा शेतकरी युगात्मा शरद जोशी स्मृति अभिवादन कार्यक्रम

- प्रास्ताविक : श्री. मिलिंद भुजबळ
- प्रतिमा पूजन : प्रमुख अतिथी, विश्वस्त, मान्यवर.
- स्वागत व परीचय : प्रा. डॉ. दिलीप कसबे
- अभिवादन मनोगत : प्राचार्य डॉ. राजेश लाटणे.
- प्रमुख अतिथी मनोगत : मा.श्री. शाम पवार, शेतकरी संघटना
- अभिवादन मनोगत : मा.डॉ. अविनाश अरगडे, सचिव चाकण शिक्षण मंडळ
- अध्यक्षीय मनोगत : मा.श्री. मोतीलालजी सांकला,
- सूत्रसंचालन व आभार : प्रा. आफरोज इनामदार

प्राचार्य
कला व वाणिज्य महाविद्यालय
ता.खेड,जि.पुणे. ४१०५०१

C.S.M.'s Arts & Com. College ★ CHAKAN 410501 ★ Tal-Khed, Dist-Pune.

प्रा. मिलिंद भुजबळ

दि 9/12/2019

चाशिमंचे कला व वाणिज्य महाविद्यालय, चाकण

सांस्कृतिक विभाग

योद्धा शेतकरी युगात्मा मा शरद जोशी अभिवादन कार्यक्रम

सर्व विद्यार्थ्यांना कळविण्यात येत आहे की. गुरुवार दिनांक १२ डिसेंबर २०१९ रोजी महाविद्यालयात युगात्मा योद्धा शेतकरी मा. शरद जोशी, यांच्या स्मृतीदिनी अभिवादन कार्यक्रमाचे आयोजन करण्यात आले आहे. यावेळी शेतकरी संघटना चळवळीतील कार्यकर्ते मा. शाम पवार यांचे "शरद जोशींचे शेतकरी चळवळीतील योगदान" या विषयावर व्याख्यान होणार आहे.

सकाळी १०.०० वाजता अभिवादन कार्यक्रम होणार आहे. तरी सर्वांनी याकरिता उपस्थित राहावे.

प्रा. मिलिंद भुजबळ

प्राचार्य
कला व वाणिज्य महाविद्यालय
चाकण,ता.खेड,जि.पुणे. ४१०५०१

C.S.M.'s Arts & Com. College
CHAKAN 410501
Tal-Khed, Dist-Pune.

चाकण शिक्षण मंडळाचे,

कला व वाणिज्य महाविद्यालय चाकण.

सांस्कृतिक विभाग : 'विशेष दिन सप्ताह'

निमित्ताने

वक्तृत्व स्पर्धा निकालपत्र ६ फेब्रुवारी २०२०

अभिनंदन! अभिनंदन!! अभिनंदन!!!

बुधवार दिनांक 5 फेब्रुवारी 2020 रोजी झालेल्या वक्तृत्व स्पर्धेचा निकाल जाहीर करण्यात येत आहे.

- प्रथम क्रमांक : दळवी श्रद्धा मारुती
- द्वितीय क्रमांक : खुडे ज्योती पोपट
- तृतीय क्रमांक : नाणेकर निशिगंधा नाथाराम

वक्तृत्व स्पर्धेमध्ये यशस्वी झालेल्या स्पर्धकांचे हार्दिक अभिनंदन! यशस्वी विद्यार्थ्यांना वार्षिक स्नेहसंमेलनात प्रशस्तीपत्रक प्रदान करून गौरविण्यात येणार आहे. तरी वार्षिक पारितोषिक वितरण समारंभाचे वेळी सर्व यशस्वी विद्यार्थ्यांनी उपस्थित रहावे.

प्रा. मिलिंद भुजबळ

प्राचार्य
कला व वाणिज्य महाविद्यालय
चाकण,ता.खेड,जि.पुणे. ४१०५०१

C.S.M.'s Arts & Com. College ★ CHAKAN 410501 ★ Tal-Khed, Dist-Pune.

CSM's Arts and Commerce College Chakan

Tal:Khed; Dist:Pune

Cultural Section Programme

5/2/2020

Participants List : Speech Competition 2019-20

Se. No.	Roll No,	Name	Class
1	316	LONARI SONALIKA SAKHARAM	T.Y.B.COM
2	356	FULSUNDAR AKASH SANJAY	T.Y.B.COM
3	266	KHUDE JYOTI POPAT	S.Y.B.COM – II
4	83	GOTARNE SAMPADA DATTATRAY	F.Y.B.COM(Credit)
5	213	NANEKAR NISHIGANDHA NATHARAM	S.Y.B.COM – III
6	801	RAKSHE POOJA SAMBHAJI	T.Y.B.A
7	611	KOLEKAR RUTUJA BALU	S.Y.B.A
8	129	JACHAK SUNIL NAVNATH	F.Y.B.COM(Credit)
9	37	DALVI SHRADDHA MARUTI	F.Y.B.COM(Credit) – I

प्रा. सिद्धि शुजाक

प्राचार्य
कला व वाणिज्य महाविद्यालय
चाकण,ता.खेड,जि.पुणे.४१०५०१

C.S.M.'s Arts & Com. College
CHAKAN 410501
Tal-Khed, Dist-Pune

दि. ५/२/२०२०

प्रति,
मा. प्राचार्य डॉ. राजेश लाटणे,
चाकणमधील कला व वाणिज्य महाविद्यालय चाकण
ता. खेड, जि. पुणे

विषय :– वक्तृत्व स्पर्धा कार्यक्रम अहवाल...

महोदय,

महाविद्यालयात बुधवार दि. ५ फेब्रु. २०२० ते १३ फेब्रु. २०२० या कालावधीत महाविद्यालयात विविध विशेष दिन साजरे करण्यात येणार आहेत. या विशेष दिनांच्या निमित्ताने विविध कार्यक्रमांचे आयोजन करण्यात आलेले आहे. त्यानुसार आज बुधवार, दि. ५ फेब्रु. २०२० रोजी वक्तृत्व स्पर्धा कार्यक्रमाचे आयोजन करण्यात आले होते. यामध्ये विद्यार्थ्यांनी त्यांना दिलेल्या विषयांपैकी एका विषयावर वक्तृत्व सादरीकरण केले. एकुण ९ विद्यार्थ्यांनी वक्तृत्व सादरीकरण केले.

या कार्यक्रमाला इतर सर्व विद्यार्थ्यांनी प्रेक्षक म्हणूनही चांगला प्रतिसाद दिला. कार्यक्रमाचे नियोजन करण्यात डॉ. शिवानी एंडाईत, डॉ. अपर्णा महाजन व प्रा. अंकुश सुर्यवंशी यांनी सहकार्य केले.

प्राचार्य
कला व वाणिज्य महाविद्यालय
चाकण,ता.खेड,जि.पुणे. ४१०५०१

C.S.M.'s Arts & Com. College ★ CHAKAN 410501 ★ Tal-Khed, Dist-Pune

प्रा. मिलिंद भुजबळ

चाकण शिक्षण मंडळाचे,

कला व वाणिज्य महाविद्यालय चाकण.

सांस्कृतिक विभाग : 'विशेष दिन सप्ताह'

निमित्ताने

वक्तृत्व स्पर्धा कार्यक्रम

बुधवार दि.५ फेब्रु. २०२०

कार्यक्रमपत्रिका

- प्रास्ताविक : प्रा. डॉ. शिवाजी एंडाईत
- विद्यार्थी वक्तृत्व सादरीकरण
- परीक्षक मनोगात : प्रा. डॉ. अपर्णा महाजन
- प्राचार्यांचे मनोगत : प्राचार्य डॉ. राजेश लाटणे
- आभार : प्रा. अंकुश सूर्यवंशी
- सूत्रसंचालन : प्रा. मिलिंद भुजबळ

प्रा. मिलिंद भुजबळ

प्राचार्य
कला व वाणिज्य महाविद्यालय
चाकण,ता.खेड,जि.पुणे. ४१०५०१

C.S.M.'s Arts & Com. College
CHAKAN 410501
Tal-Khed, Dist-Pune.

चाकण शिक्षण मंडळाचे,

दि. २७/१/२०२०

कला व वाणिज्य महाविद्यालय चाकण.

सांस्कृतिक विभाग : 'विशेष दिन सप्ताह'

निमित्ताने

वक्तृत्व स्पर्धा कार्यक्रम

सर्व विद्यार्थ्यांना कळविण्यात येत आहे की, बुधवार दिनांक ५ फेब्रु. २०२० रोजी वक्तृत्व स्पर्धा आयोजन करण्यात आले आहे. या कार्यक्रमांमध्ये अधिकाधिक विद्यार्थ्यांनी सहभागी होऊन आनंद घ्यावा.

- तुमच्यातील सुप्त वक्तृत्व गुणांना व्यासपीठ उपलब्ध होत आहे.
- प्रत्येक विद्यार्थ्यास पाच मिनिटे वेळ देण्यात येईल.
- आपणास मिळालेल्या वेळेत आपण आपल्यातील आपल्यातील वक्तृत्व कौशल्याची चुणूक दाखवीण्याची संधी या निमित्ताने मिळत आहे. विषय पुढीलप्रमाणे..
- १. शेतकरी आत्महत्या
- २. बेरोजगारी व उपाय
- ३. संगणक युग आज आणि उद्या
- ४. मला आवडलेले पुस्तक
- स्पर्धेतील वरील कोणत्याही एका विषयावरील भाषण देता येईल .
- स्पर्धा प्रथम वर्ष कला वर्गात बुधवार दिनांक ५ फेब्रु. २०२० रोजी सकाळी १०-०० वा. होईल. नाव नोंदणी प्रा.डॉ. अपर्णा महाजन व प्रा. डॉ. शिवाजी एंडाईत, प्रा. कांबळे, प्रा. सूर्यवंशी यांच्याकडे करावी .
- आशय, सदरीकरण, प्रेक्षकांचा प्रतिसाद, एकंदरीत शैलीचा प्रभाव इ. बाबींचा विचार अंतिम निर्णय घेताना केला जाईल.
- योग्य शब्दांमध्ये अचूक भावना व्यक्त करणाऱ्या वक्तृत्वाचा प्रभाव प्रेक्षकांवर पडतो . स्पर्धेतील विषयांवरील वक्तृत्वासाठी सहभाग नोंदवा..आनंद घ्या.. आनंद द्या.

प्रा. मिलिंद भुजबळ

प्राचार्य
कला व वाणिज्य महाविद्यालय
चाकण,ता.खेड,जि.पुणे. ४१०५०१

C.S.M.'s Arts & Com. College
CHAKAN 410501
Tal-Khed, Dist-Pune.

चाकण शिक्षण मंडळाचे,

कला व वाणिज्य महाविद्यालय चाकण.

सांस्कृतिक विभाग : 'विशेष दिन सप्ताह'

निमित्ताने

निबंध लेखन स्पर्धा निकालपत्र ७ फेब्रुवारी २०२०

अभिनंदन! अभिनंदन!! अभिनंदन!!!

गुरुवार दिनांक 6 फेब्रुवारी 2020 रोजी झालेल्या निबंध लेखन स्पर्धेचा निकाल जाहीर करण्यात येत आहे.

- प्रथम क्रमांक : सय्यद सादिक सत्तार
- द्वितीय क्रमांक : जाधव आरती मनोहर
- तृतीय क्रमांक : निघोजकर सुप्रिया प्रकाश

निबंध लेखन स्पर्धेमध्ये यशस्वी झालेल्या स्पर्धकांचे हार्दिक अभिनंदन! यशस्वी विद्यार्थ्यांना वार्षिक स्नेहसंमेलनात प्रशस्तीपत्रक प्रदान करून गौरविण्यात येणार आहे. तरी वार्षिक पारितोषिक वितरण समारंभाचे वेळी सर्व यशस्वी विद्यार्थ्यांनी उपस्थित रहावे.

प्रा. मिलिंद भुजबळ

प्राचार्य
कला व वाणिज्य महाविद्यालय
चाकण,ता.खेड,जि.पुणे. ४१०५०१

C.S.M's Arts & Com. College ★ CHAKAN 410501 ★ Tal-Khed,Dist-Pune.

CSM's Arts and Commerce College Chakan

Tal:Khed; Dist:Pune

Cultural Section Programme 07.6/2020

Participants List : Essay writing Competition 2019-20

Se. No.	Roll No,	Name	Class
1	2052	SHEJWAL PRIYA SANJAY	BBA (CA) III
2	448	DHOLE RUSHIKESH RAMESHWAR	F.Y.B.A(Credit)
3	208	NERPAGAR AARTI MARTAND	S.Y.B.COM
4	41	NIGHOJKAR SUPRIYA PRAKASH	F.Y.B.COM(Credit) – III
5	804	SAYYED SADIK SATTAR	T.Y.B.A – I
6	610	PAWAR PRANALI ARJUN	S.Y.B.A
7	611	KOLEKAR RUTUJA BALU	S.Y.B.A
8	246	KAREGAVE ARJUN SHRIDHAR	S.Y.B.COM
9	802	PAWAR AMIT ARUN	T.Y.B.A
10	803	LIMBHORE VISHWANATH BALU	T.Y.B.A
11	311	KARPE YUGANDHARA MACHINDRA	T.Y.B.COM
12	312	JADHAV AARTI MANOHAR	T.Y.B.COM – II

प्रा. मिलिंद शुजावळ

प्राचार्य
कला व वाणिज्य महाविद्यालय
चाकण,ता.खेड,जि.पुणे. ४१०५०१

C.S.M.'s Arts & Com. College ★ CHAKAN 410501 ★ Tal-Khed, Dist-Pune.

दि. 6/2/2020

प्रति,
मा. प्राचार्य डॉ. राजेश लाटणे,
चाशिमंचे कला व वाणिज्य महाविद्यालय चाकण
ता. खेड, जि. पुणे

विषय :- निबंधलेखन स्पर्धा कार्यक्रम अहवाल...

महोदय,

महाविद्यालयात बुधवार दि. ५ फेब्रु. २०२० ते १३ फेब्रु. २०२० या कालावधीत महाविद्यालयात विविध **विशेष दिन** साजरे करण्यात येणार आहेत. या विशेष दिनांच्या निमित्ताने विविध कार्यक्रमांचे आयोजन करण्यात आलेले आहे. त्यानुसार आज **गुरुवार, दि. ६ फेब्रु. २०२०** रोजी **निबंधलेखन** स्पर्धेचे आयोजन करण्यात आले होते.

निबंधलेखन स्पर्धेला चांगला प्रतिसाद लाभला. यामध्ये १२ विद्यार्थ्यांनी सहभाग नोंदविला. कार्यक्रमाचे नियोजन व निबंध तपासणी करण्यात डॉ. शिवाजी एंडाईत यांनी तर नियोजनात डॉ. राजेंद्र रसाळ व प्रा.हेमंत गावडे, प्रा.डॉ. दिलीप करावे यांनी महत्वपूर्ण सहभाग घेतला.

प्रा. मिलिंद भुजबळ
सांस्कृतिक विभाग प्रमुख

प्राचार्य
कला व वाणिज्य महाविद्यालय
चाकण,ता.खेड,जि.पुणे. ४१०५०१

C.S.M.'s Arts & Com. College
CHAKAN 410501
Tal-Khed, Dist-Pune.

दि. २१/१/२०२०

चाकण शिक्षण मंडळाचे,

कला व वाणिज्य महाविद्यालय चाकण.

सांस्कृतिक विभाग

निबंध लेखन स्पर्धा कार्यक्रम

सर्व विद्यार्थ्यांना कळविण्यात येत आहे की, गुरुवार, दिनांक ६ फेब्रु. २०२० रोजी निबंध लेखन स्पर्धा आयोजन करण्यात आले आहे. या कार्यक्रमांमध्ये अधिकाधिक विद्यार्थ्यांनी सहभागी होऊन लेखन आनंद घ्यावा.

- तुमच्यातील सुप्त लेखन कौशल्याला व्यासपीठ उपलब्ध होत आहे.
- प्रत्येक विद्यार्थ्यानी निबंध घरून लिहून घेऊन यायचा आहे. लेखन कौशल्याची चुणूक दाखवीण्याची संधी या निमित्ताने मिळत आहे.
- स्पर्धेतील खालील कोणत्याही एका विषयावरील निबंध लिहून आणावा.
- १. शेतकरी आत्महत्या २. शेतकरी आंदोलन काल आणि आज ३. शेतीला पूरक व्यवसाय जोड
- ४. शेतमाल विक्री व्यवस्था : उणीवा उपाय ५. शेतमाल प्रक्रिया उद्योगाची आवश्यकता
- ६. महाराष्ट्रातील दुष्काळ व शेतकरी ७. शास्वत सेती : काळाची गरज ८. शेतकऱ्याच्या समस्या
- ९. शेतीविकासासाठी उपाय १०. योद्धा शेतकरी : शरद जोशी ११. व्यथा जगाच्या पोशिन्द्याची
- विषय आशय, सादरीकरण, मुद्देसूद मांडणी, अक्षर ,शुद्धलेखन एकंदरीत प्रभाव इ. बाबींचा विचार अंतिम निर्णय घेताना केला जाईल.
- योग्य शब्दांमध्ये अचूक भावना व्यक्त करणाऱ्या लेखनाचा वाचकावर पडतो . स्पर्धेतील विषयांवरील निबंध लेखनासाठी सहभाग नोंदवा..लेखन आनंद घ्या.

प्रा. मिलिंद मुजबळ

प्राचार्य
कला व वाणिज्य महाविद्यालय
चाकण,ता.खेड,जि.पुणे. ४१०५०१

C.S.M.'s Arts & Com. College ★ CHAKAN 410501 ★ Tal-Khed, Dist-Pune.

चाकण शिक्षण मंडळाचे,

कला व वाणिज्य महाविद्यालय चाकण.

सांस्कृतिक विभाग : 'विशेष दिन सप्ताह'

निमित्ताने

काव्यवाचन स्पर्धा निकालपत्र ७ फेब्रुवारी २०२०

अभिनंदन! अभिनंदन!! अभिनंदन!!!

दिनांक 6 फेब्रुवारी 2020 रोजी झालेल्या काव्यवाचन स्पर्धेचा निकाल जाहीर करण्यात येत आहे.

- प्रथम क्रमांक : फुलसुंदर आकाश संजय
- द्वितीय क्रमांक : ठोंबरे माधुरी अशोक
- तृतीय क्रमांक : आगरकर विशाल बाळू

काव्यवाचन स्पर्धेमध्ये यशस्वी झालेल्या स्पर्धकांचे हार्दिक अभिनंदन! यशस्वी विद्यार्थ्यांना वार्षिक स्नेहसंमेलनात प्रशस्तीपत्रक प्रदान करून गौरविण्यात येणार आहे. तरी वार्षिक पारितोषिक वितरण समारंभाचे वेळी सर्व यशस्वी विद्यार्थ्यांनी उपस्थित रहावे.

प्रा. मिलिंद भुजबळ

प्राचार्य
कला व वाणिज्य महाविद्यालय
चाकण,ता.खेड,जि.पुणे. ४१०५०१

C.S.M.'s Arts & Com. College ★ CHAKAN 410501 ★ Tal-Khed,Dist-Pune.

CSM's Arts and Commerce College Chakan

Tal:Khed; Dist:Pune

Cultural Section Programme 8/6/2/2020

Participants List : Poetry Reading Competition 2019-20

Se. No.	Roll No,	Name	Class	
1	2052	SHEJWAL PRIYA SANJAY	BBA (CA) III	
2	2053	PADWAL UJWALA BHARAT	BBA (CA) III	
3	428	PATHARE NANDESHWARI ROHIDAS	F.Y.B.A(Credit)	
4	411	PRADHAN MONIKA ANIL	F.Y.B.A(Credit)	
5	4	THOMBARE MADHURI ASHOK	F.Y.B.COM(Credit)	II
6	24	SOGE VIDYA TUKARAM	F.Y.B.COM(Credit)	
7	611	KOLEKAR RUTUJA BALU	S.Y.B.A	
8	208	NERPAGAR AARTI MARTAND	S.Y.B.COM	
9	265	RAKSHE PRATIBHA MAHADU	S.Y.B.COM	
10	804	SAYYED SADIK SATTAR	T.Y.B.A	
11	819	AGARKAR VISHAL BALU	T.Y.B.A	III
12	302	JAGANADE SAMIKSHA DINESH	T.Y.B.COM	
13	310	NALAWADE SANJANA ASHOK	T.Y.B.COM	
14	356	FULSUNDAR AKASH SANJAY	T.Y.B.COM	I

प्रा. मिलिंद भुजबळ

प्राचार्य
कला व वाणिज्य महाविद्यालय
चाकण,ता.खेड,जि.पुणे.४१०५०१

C.S.M.'s Arts & Com. College
CHAKAN
410501
Tal-Khed,Dist-Pune.

प्रति,
मा. प्राचार्य डॉ. राजेश लाटणे,
चाकणचे कला व वाणिज्य महाविद्यालय चाकण
ता. खेड, जि. पुणे

दि. 6/2/2020

विषय :– काव्यवाचन कार्यक्रम अहवाल...

महोदय,

महाविद्यालयात बुधवार दि. ५ फेब्रु. २०२० ते १३ फेब्रु. २०२० या कालावधीत महाविद्यालयात विविध विशेष दिन साजरे करण्यात येणार आहेत. या विशेष दिनांच्या निमित्ताने विविध कार्यक्रमांचे आयोजन करण्यात आलेले आहे. त्यानुसार आज गुरुवार, दि. ६ फेब्रु. २०२० रोजी काव्यवाचन कार्यक्रमाचे आयोजन करण्यात आले होते. यामध्ये विद्यार्थ्यांनी विविध कवितांचे सादरीकरण केले. एकुण १४ विद्यार्थ्यांनी काव्यवाचन केले.

या कार्यक्रमाला इतर सर्व विद्यार्थ्यांनी प्रेक्षक म्हणूनही चांगला प्रतिसाद दिला. कार्यक्रमाचे नियोजन करण्यात डॉ. दिलीप कसबे व डॉ. प्रा. डॉ. राजेंद्र रसाळ, प्रा. कांबळे, प्रा. हेमंक गावडे यांनी सहकार्य केले.

प्राचार्य
कला व वाणिज्य महाविद्यालय
चाकण, ता. खेड, जि. पुणे. ४१०५०१

C.S.M.'s Arts & Com. College
CHAKAN 410501
Tal-Khed, Dist-Pune.

प्रा. मिलिंद भुजबळ

चाकण शिक्षण मंडळाचे,

कला व वाणिज्य महाविद्यालय चाकण.

सांस्कृतिक विभाग : 'विशेष दिन सप्ताह'

निमित्ताने

काव्यवाचन कार्यक्रम

गुरुवार दि. ६ फेब्रु. २०२०

कार्यक्रमपत्रिका

- प्रास्ताविक : प्रा.डॉ. राजेंद्र रसाळ
- विद्यार्थी काव्यवाचन
- प्राचार्यांचे मनोगत : प्राचार्य डॉ. राजेश लाटणे
- आभार : प्रा. हेमंत गावडे
- सूत्रसंचालन : प्रा. डॉ. दिलीप कसबे

प्रा. मिलिंद भुजबळ

प्राचार्य
कला व वाणिज्य महाविद्यालय
चाकण,ता.खेड,जि.पुणे. ४१०५०१

C.S.M.'s Arts & Com. College
CHAKAN 410501
Tal-Khed,Dist-Pune.

चाकण शिक्षण मंडळाचे,

कला व वाणिज्य महाविद्यालय चाकण.

सांस्कृतिक विभाग : 'विशेष दिन सप्ताह'

निमित्ताने

काव्यवाचन कार्यक्रम

गुरुवार दि. ६ फेब्रु. २०२०

कार्यक्रमपत्रिका

- प्रास्ताविक : प्रा.डॉ. राजेंद्र रसाळ
- विद्यार्थी काव्यवाचन
- प्राचार्यांचे मनोगत : प्राचार्य डॉ. राजेश लाटणे
- आभार : प्रा. हेमंत गावडे
- सूत्रसंचालन : प्रा. डॉ. दिलीप कसबे

प्रा. मिलिंद मुजावळ

प्राचार्य
कला व वाणिज्य महाविद्यालय
चाकण,ता.खेड,जि.पुणे. ४१०५०१

C.S.M.'s Arts & Com. College
CHAKAN 410501
Tal-Khed,Dist-Pune.

दि. 28/1/2020

चाकण शिक्षण मंडळाचे,

कला व वाणिज्य महाविद्यालय चाकण.

सांस्कृतिक विभाग : 'विशेष दिन सप्ताह'

निमित्ताने

काव्यवाचन कार्यक्रम

सर्व विद्यार्थ्यांना कळविण्यात येत आहे की, गुरुवार, दिनांक ६ फेब्रु. २०२० रोजी काव्यवाचन कार्यक्रमाचे आयोजन करण्यात आले आहे. या कार्यक्रमांमध्ये अधिकाधिक विद्यार्थ्यांनी सहभागी होऊन आनंद घ्यावा.

- कविता स्वरचित असल्यास, तुमच्यातील सुप्त गुणांना व्यासपीठ . कविता स्वरचित नसेल तरी कार्यक्रमात कवितेचे सादरीकरण करता येईल.
- प्रत्येक विद्यार्थ्यास तीन ते पाच मिनिटे वेळ देण्यात येईल.
- आपणास मिळालेल्या वेळेत आपण आपल्यातील आपल्यातील वाचन कौशल्याची चुणूक दाखवीण्याची संधी या निमित्ताने मिळत आहे.
- जीवनातील वेगवेगळ्या अंगाना स्पर्श करणाऱ्या विविध विषयावरील कविता आपल्याला भावतात.
- स्पर्धा प्रथम वर्ष कला वर्गात गुरुवार, दिनांक ६ फेब्रु. २०२० रोजी सकाळी १०-०० वा. होईल. नाव नोंदणी प्रा.डॉ.दिलीप कसबे व प्रा.डॉ. राजेंद्र रसाळ, प्रा. कांबळे, प्रा. हेमंत गावडे यांच्याकडे करावी .
- मर्यादित शब्दांमध्ये अचूक भावना व्यक्त करणाऱ्या कविता मनावर खूप प्रभाव पडतात. अशाच वेगवेगळ्या विषयांवरील कविता घेऊन कार्यक्रमात सहभाग नोंदवा..आनंद घ्या.. आनंद द्या.

प्रा. मिलिंद भुजबळ

प्राचार्य
कला व वाणिज्य महाविद्यालय
चाकण,ता.खेड,जि.पुणे. ४१०५०१

C.S.M.'s Arts & Com. College
CHAKAN 410501
Tal-Khed, Dist-Pune

चाकण शिक्षण मंडळाचे,

कला व वाणिज्य महाविद्यालय चाकण.

020

सांस्कृतिक विभाग : 'विशेष दिन सप्ताह'

निमित्ताने

८ फेब्रुवारी २०२०

ड्रामा अँड फिल्मी कॅरेक्टर स्पर्धा निकालपत्र

अभिनंदन! अभिनंदन!! अभिनंदन!!!

काल दिनांक 7 फेब्रुवारी 2020 रोजी झालेल्या ड्रामा अँड फिल्मी कॅरेक्टर स्पर्धेचा निकाल जाहीर करण्यात येत आहे. स्पर्धेत

- प्रथम क्रमांक : फुलसुंदर आकाश संजय
- द्वितीय क्रमांक : बैले शुभम टिकाराम
- तृतीय क्रमांक : गायकवाड नेहा शशिकांत

ड्रामा अँड फिल्मी कॅरेक्टर स्पर्धेमध्ये यशस्वी झालेल्या स्पर्धकांचे हार्दिक अभिनंदन! यशस्वी विद्यार्थ्यांना वार्षिक स्नेहसंमेलनात प्रशस्तीपत्रक प्रदान करून गौरविण्यात येणार आहे. तरी वार्षिक पारितोषिक वितरण समारंभाचे वेळी सर्व यशस्वी विद्यार्थ्यांनी उपस्थित रहावे.

प्रा. मिलिंद भुजबळ

प्राचार्य
कला व वाणिज्य महाविद्यालय
चाकण,ता.खेड,जि.पुणे. ४१०५०१

C.S.M.'s Arts & Com. College ★ CHAKAN 410501 ★ Tal-Khed, Dist-Pune.

CSM's Arts and Commerce College Chakan

Tal:Khed; Dist:Pune

Cultural Section Programme

07.7/2/2020

Participants List : Drama & Film Character Day 2019-20

Se. No.	Roll No,	Name	Class	
1	810	ROKADE PRATIKSHA DADABHAU	T.Y.B.A	
2	107	KEDARI ASHWINI BALASAHEB	F.Y.B.COM(Credit)	
3	839	KHAIRE TRUPTI SHANTARAM	T.Y.B.A	
4	260	KOLEKAR MONIKA BALU	S.Y.B.COM	
5	25	GORE TANUJA SHANKAR	F.Y.B.COM(Credit)	
6	83	GOTARNE SAMPADA DATTATRAY	F.Y.B.COM(Credit)	
7	330	JACHAK JYOTI BHIVA	T.Y.B.COM	
8	231	DONGAR VISHAL EKNATH	S.Y.B.COM	
9	356	FULSUNDAR AKASH SANJAY	T.Y.B.COM	I
10	343	GAIKWAD NEHA SHASHIKANT	T.Y.B.COM	III
11	427	GAIKWAD NILKANTH GAJANAN	F.Y.B.A(Credit)	
12	338	BAILE SHUBHAM TIKARAM	T.Y.B.COM	II
13	271	BOKAN NIKITA KISHOR	S.Y.B.COM	
14	819	AGARKAR VISHAL BALU	T.Y.B.A	

प्रा. निलेश सुतार

प्राचार्य
कला व वाणिज्य महाविद्यालय
चाकण,ता.खेड,जि.पुणे. ४१०५०१

C.S.M.'s Arts & Com. College ★ CHAKAN 410501 ★ Tal-Khed,Dist-Pune.

प्रति,
मा. प्राचार्य डॉ. राजेश लाटणे,
चाकणचे कला व वाणिज्य महाविद्यालय चाकण
ता. खेड, जि. पुणे

दि. 7/2/2020

विषय :- ड्रामा व फिल्मी कॅरॅक्टर डे स्पर्धा कार्यक्रम अहवाल...

महोदय,

महाविद्यालयात बुधवार दि. ५ फेब्रु. २०२० ते १४ फेब्रु. २०२० या कालावधीत महाविद्यालयात विविध विशेष दिन साजरे करण्यात येणार आहेत. या विशेष दिनांच्या निमित्ताने विविध कार्यक्रमांचे आयोजन करण्यात आलेले आहे. त्यानुसार आज शुक्रवार, दि. ७ फेब्रु. २०२० रोजी ड्रामा व फिल्मी कॅरॅक्टर डे चे आयोजन करण्यात आले होते.

ड्रामा व फिल्मी कॅरॅक्टर डे या कार्यक्रमात सिनेमांतील गाजलेल्या व्यक्तिरेखा विद्यार्थ्यांनी संवाद, वेशभूषा यांमाध्यमातून सर्वांसमोर साकारल्या. या कार्यक्रमात १४ विद्यार्थ्यांनी सहभाग नोंदविला व आपली अभिनय कला अविष्कार सादर केला. प्रा. मिलिंद भुजबळ, प्रा. डॉ. अपर्णा महाजन, प्रा.डॉ. दत्तात्रय तांबे व प्रा. आफ्रोज इनामदार यांनी विशेष परिश्रम घेतले.

प्रा. मिलिंद भुजबळ
सांस्कृतिक विभाग प्रमुख

प्राचार्य
कला व वाणिज्य महाविद्यालय
चाकण,ता.खेड,जि.पुणे. ४१०५०१

C.S.M.'s Arts & Com. College
CHAKAN
410501
Tal-Khed, Dist-Pune.

दि.28/1/2020

चाकण शिक्षण मंडळाचे,

कला व वाणिज्य महाविद्यालय चाकण.

सांस्कृतिक विभाग : 'विशेष दिन सप्ताह'

निमित्ताने

फिल्म कॅरॅक्टर - लिटरेचर डे

सांस्कृतिक विभागांतर्गत विशेष सांस्कृतिक कार्यक्रम आयोजित करण्यात आले आहे. त्यामधे फिल्म कॅरॅक्टर - लिटरेचर डे साजरा करण्यात येणार आहे. या निमित्ताने फिल्म्स व साहित्य यामधे तुमच्या मनाला भावलेले सिनेमातील , नाटकातील पात्र स्पर्धेच्या वेळी सादर करणे. एका वेगळ्या काल्पनिक जगण्याचा आनंद त्या निमित्ताने घेणे होईल.

- आपणास मिळालेल्या वेळेत आपण आपल्यातील अभिनय कौशल्याची चुणूक दाखवीण्याची संधी या निमित्ताने मिळत आहे.
- जीवनातील वेगवेगळ्या अंगाना स्पर्श करणाऱ्या विविध पात्रे आपल्याला भावतात.
- यामध्ये आपण उभे केलेल्या पात्राची रंगभूषा, संवादफेक, पात्राचा अभिनय, सादरीकरण, प्रेक्षकांवर पडलेला एकूण प्रभाव या सर्व बाबींचा विचार केला जाईल.
- स्पर्धा प्रथम वर्ष कला वर्गात शुक्रवार दि.७ फेब्रु. २०२० रोजी सकाळी १०-०० वा. होईल. नाव नोंदणी प्रा.मिलिंद भुजबळ, प्रा. डॉ. दत्तात्रय तांबे, प्रा. डॉ. अपर्णा महाजन व प्रा. अफरोज इनामदार यांच्याकडे करावी .
- मर्यादित शब्दांमध्ये अचूक भावना व्यक्त करणारी पात्र मनावर खूप प्रभाव पडतात. अशाच वेगवेगळ्या व्यक्तिरेखा घेऊन कार्यक्रमात सहभाग नोंदवा..आनंद घ्या.. आनंद द्या.

प्राचार्य
कला व वाणिज्य महाविद्यालय
चाकण,ता.खेड,जि.पुणे. ४१०५०१

प्रा. मिलिंद भुजबळ

C.S.M.'s Arts & Com. College
CHAKAN 410501
Tal-Khed, Dist-Pune.

चाकण शिक्षण मंडळाचे,

कला व वाणिज्य महाविद्यालय चाकण.

सांस्कृतिक विभाग : 'विशेष दिन सप्ताह'

निमित्ताने

सोमवार कथाकथन स्पर्धा निकालपत्र १० फेब्रुवारी २०२०

अभिनंदन! अभिनंदन!! अभिनंदन!!!

शनिवार , दिनांक 8 फेब्रुवारी 2020 रोजी झालेल्या कथाकथन स्पर्धेचा निकाल जाहीर करण्यात येत आहे.

- प्रथम क्रमांक : वाडीकर हरिदास मधुकर
- द्वितीय क्रमांक : पवळे प्रियंका सुभाष
- तृतीय क्रमांक : जगनाडे सिद्धी नितीन

कथाकथन स्पर्धेमध्ये यशस्वी झालेल्या स्पर्धकांचे हार्दिक अभिनंदन! यशस्वी विद्यार्थ्यांना वार्षिक स्नेहसंमेलनात प्रशस्तीपत्रक प्रदान करून गौरविण्यात येणार आहे. तरी वार्षिक पारितोषिक वितरण समारंभाचे वेळी सर्व यशस्वी विद्यार्थ्यांनी उपस्थित रहावे.

प्रा. मिलिंद भुजबळ

प्राचार्य
कला व वाणिज्य महाविद्यालय
चाकण,ता.खेड,जि.पुणे. ४१०५०१

C.S.M.'s Arts & Com. College
CHAKAN 410501
Tal-Khed, Dist-Pune.

CSM's Arts and Commerce College Chakan

Tal:Khed; Dist:Pune

Dt 8/2/2020

Cultural Section Programme

Participants List : Story Telling Competition 2019-20

Se. No.	Roll No,	Name	Class	
1	408	SHINDE TEJAS TUKARAM	F.Y.B.A(Credit)	
2	13	GAVARE NEHA DATTATRAY	F.Y.B.COM(Credit)	
3	614	PAWALE PRIYANKA SUBHASH	S.Y.B.A	II
4	215	SHEVKARI ARTI SOMNATH	S.Y.B.COM	
5	325	JAGANADE SIDDHI NITIN	T.Y.B.COM	III
6	837	KOLEKAR SWAPNIL BABAJI	T.Y.B.A	
7	236	WADIKAR HARIDAS MADHUKAR	S.Y.B.COM	I

प्रा. मिलिंद मुळवडे

प्राचार्य
कला व वाणिज्य महाविद्यालय
चाकण,ता.खेड,जि.पुणे.४१०५०१

C.S.M.'s Arts & Com. College
CHAKAN
410501
Tal-Khed,Dist-Pune.

दि 8/2/2020

प्रति,
मा. प्राचार्य डॉ. राजेश लाटणे,
चाकणचे कला व वाणिज्य महाविद्यालय चाकण
ता. खेड, जि. पुणे

विषय :- कथाकथन स्पर्धा कार्यक्रम अहवाल...

महोदय,

महाविद्यालयात सुधवार दि. ५ फेब्रु. २०२० ते १३ फेब्रु. २०२० या कालावधीत महाविद्यालयात विविध विशेष दिन साजरे करण्यात येणार आहेत. या विशेष दिनांच्या निमित्ताने विविध कार्यक्रमांचे आयोजन करण्यात आलेले आहे. त्यानुसार आज शनिवार, दि. ८ फेब्रु. २०२० रोजी रोजी कथाकथन स्पर्धेचे आयोजन करण्यात आले होते.

निवडक विद्यार्थ्यांनी आपल्यातील कथाकथनाचे कौशल्य दाखवून दिले. यामध्ये ७ विद्यार्थ्यांनी सहभाग नोंदविला. कार्यक्रमाचे नियोजन करण्यात डॉ. शिवाजी एंडाईत व प्रा. डॉ. अपर्णा महाजन यांनी महत्वपूर्ण सहभाग घेतला.

प्रा. मिलिंद भुजबळ
सांस्कृतिक विभाग प्रमुख

प्राचार्य
कला व वाणिज्य महाविद्यालय
चाकण, ता. खेड, जि. पुणे. ४१०५०१

C.S.M.'s Arts & Com. College ★ CHAKAN 410501 ★ Tal-Khed, Dist-Pune.

चाकण शिक्षण मंडळाचे,

कला व वाणिज्य महाविद्यालय चाकण.

सांस्कृतिक विभाग : 'विशेष दिन सप्ताह'

निमित्ताने

शनिवार **कथाकथन स्पर्धा कार्यक्रम** दि. 8 फेब्रू. 2020

कार्यक्रमपत्रिका

- प्रास्ताविक व स्वागत : प्रा. डॉ. शिवाजी एंडाईत
- विद्यार्थी कथाकथन सादरीकरण
- परीक्षक मनोगत : प्रा.डॉ. दिलीप कसबे
- अध्यक्षीय मनोगत : प्राचार्य डॉ. राजेश लाटणे
- आभार : प्रा. मिलिंद भुजबळ
- सूत्रसंचालन : प्रा. डॉ. अपर्णा महाजन

प्रा. मिलिंद भुजबळ

प्राचार्य
कला व वाणिज्य महाविद्यालय
चाकण,ता. खेड,जि.पुणे. ४१०५०१

C.S.M.'s Arts & Com. College ★ CHAKAN 410501 ★ Tal-Khed, Dist-Pune.

दि.२८/१/२

चाकण शिक्षण मंडळाचे,

कला व वाणिज्य महाविद्यालय चाकण.

सांस्कृतिक विभाग : 'विशेष दिन सप्ताह'

निमित्ताने

कथाकथन स्पर्धा कार्यक्रम

सर्व विद्यार्थ्यांना कळविण्यात येत आहे की, शनिवार दिनांक ८ फेब्रु. २०२० रोजी कथाकथन स्पर्धा आयोजन करण्यात आले आहे. या कार्यक्रमांमध्ये अधिकाधिक विद्यार्थ्यांनी सहभागी होऊन आनंद घ्यावा.

- तुमच्यातील सुप्त रंगतदार वक्तृत्व गुणांना व्यासपीठ उपलब्ध होत आहे.
- प्रत्येक विद्यार्थ्यास १२+३ मिनिटे वेळ देण्यात येईल.
- स्पर्धामध्ये मराठी भाषेतील कथाकथन करावे. कोणत्याही कथेची निवड करता येईल.
- आपणास मिळालेल्या वेळेत आपण आपल्यातील आपल्यातील गोष्ट रंगतदार पणे सांगण्याची कौशल्याची चुणूक दाखवीण्याची संधी या निमित्ताने मिळत आहे.
- स्पर्धेतील कोणत्याही एका लेखकाची कथेची सफर घडविता येईल .
- स्पर्धा प्रथम वर्ष कला शनिवार दिनांक ८ फेब्रु. २०२० रोजी सकाळी १०-०० वा. होईल. नाव नोंदणी प्रा.डॉ.शिवाजी एंडाईत व प्रा. डॉ. अपर्णा महाजन यांच्याकडे करावी .
- आशय, सदरीकरण, प्रेक्षकांचा प्रतिसाद, एकंदरीत शैलीचा प्रभाव इ. बाबींचा विचार अंतिम निर्णय घेताना केला जाईल.
- शब्दांमधील चढ उतार अचूक भावना व्यक्त करतात, त्याचा कथाकथन करताना प्रभाव प्रेक्षकांवर पडतो . स्पर्धेतील कथाकथनासाठी सहभाग नोंदवा..आनंद घ्या.. आनंद द्या.

प्रा. मिलिंद भुजबळ

प्राचार्य
कला व वाणिज्य महाविद्यालय
चाकण,ता.खेड,जि.पुणे. ४१०५०१

C.S.M.'s Arts & Com. College
CHAKAN 410501
Tal-Khed,Dist-Pune.

CSM's Arts and Commerce College Chakan

Tal:Khed; Dist:Pune

Dt. 10/2/2020

Cultural Section Programme

Participants List : Food fair Day 2019-20

Se. No.	Roll No,	Name	Class
1	819	AGARKAR VISHAL BALU	T.Y.B.A
2	271	BOKAN NIKITA KISHOR	S.Y.B.COM
3	2055	BORHADE MONIKA ROHIDAS	BBA (CA) III
4	2054	GHATE NIKITA KAILAS	BBA (CA) III
5	815	KHAIRE ASHWINI DATTATRAY	T.Y.B.A
6	118	PANGARE RESHMA NATHU	F.Y.B.COM(Credit)
7	809	RAUT AISHWARYA GORAKH	T.Y.B.A
8	455	SHELKE PRATIK RAMDAS	F.Y.B.A(Credit)
9	57	WAYAL PRASHANT DATTATRAY	F.Y.B.COM(Credit)

प्रा. शिंदे सुनावले

प्राचार्य
कला व वाणिज्य महाविद्यालय
चाकण,ता.खेड,जि.पुणे. ४१०५०१

C.S.M.'s Arts & Com. College CHAKAN 410501 Tal-Khed, Dist-Pune

प्रति,
मा. प्राचार्य डॉ. राजेश लाटणे,
चाशिमचे कला व वाणिज्य महाविद्यालय चाकण
ता. खेड, जि. पुणे

दि. 10/2/2020

विषय :- फुडफेअर डे स्पर्धा कार्यक्रम अहवाल...

महोदय,

महाविद्यालयात बुधवार दि. ५ फेब्रु. २०२० ते १३ फेब्रु. २०२० या कालावधीत महाविद्यालयात विविध **विशेष दिन** साजरे करण्यात येणार आहेत. या विशेष दिनांच्या निमित्ताने विविध कार्यक्रमाचे आयोजन करण्यात आलेले आहे. त्यानुसार आज सोमवार, दि. १० फेब्रु. २०२० रोजी सर्व वर्गातील विद्यार्थ्यांच्या द्वारे **खाद्यजगा** या विशेष उपक्रमाचे आयोजन केले होते.

यामध्ये विद्यार्थ्यांनी स्वतः तयार केलेल्या खाद्यपदार्थांची विक्री महाविद्यालयाच्या **खाद्यजगा** मध्ये केली त्यामध्ये आपल्यातील **पाककला कौशल्य** दाखवून दिले तसेच त्यांच्यातील व्यावसायिक गुणाचे दर्शनही घडविले व स्वतः वेगलाच व्यावसायिक अनुभव घेतला. अशा प्रकारे ९ विद्यार्थ्यांनी **फुडस्टॉलचे** नियोजन करुन खाद्यजत्रेचा अनुभव दिला. या सर्व नियोजनात प्रा. डॉ. राजेंद्र रसाळ, प्रा. अफरोज इनामदार, प्रा. विकास देशमुख या सहका-यांनी यशस्वीपणे सहभाग नोंदवून सर्वांना आंनद दिला. कार्यक्रम छान झाला.

प्राचार्य
कला व वाणिज्य महाविद्यालय
चाकण,ता.खेड,जि.पुणे.४१०५०१

C.S.M.'s Arts & Com. College ★ CHAKAN 410501 ★ Tal-Khed, Dist-Pune.

प्रा. मिलिंद भुजबळ
सांस्कृतिक विभाग प्रमुख

कला व वाणिज्य महाविद्यालय चाकण.

दि. 1/2/2020

सांस्कृतिक विभाग : 'विशेष दिन सप्ताह'

निमित्ताने

खाद्यजत्रा (Food Fair) कार्यक्रम

सर्व विद्यार्थ्यांना कळविण्यात येत आहे की, सोमवार दिनांक १० फेब्रु. २०२० रोजी **Foodfair-** खाद्यजत्रा आयोजित करण्यात आली आहे. या कार्यक्रमांमध्ये अधिकाधिक विद्यार्थ्यांनी सहभागी होऊन आनंद घ्यावा.

- विद्यार्थ्यांनी स्टॉल लावण्याकरिता प्रा. डॉ. राजेंद्र रसाळ ,प्रा. अफरोज इनामदार, प्रा. प्रकास देशमुख प्राध्यापकांशी संपर्क साधून नियोजन करावे.
- सर्व वर्गातील, सर्व विद्यार्थ्यांना स्टॉल्स लावण्यासाठी संधी असणार आहे. यासाठी कोणतेही फी / शुल्क आकारले जाणार नाही.
- संबंधित सर्व विद्यार्थ्यांनी आपले स्टॉल लावून सर्व विद्यार्थ्यांना चटकदार पौष्टिक पदार्थांची वाजवी दरात विक्री करायची आहे. स्टॉल लावण्याकरता सर्व साहित्य विद्यर्थ्यांनी स्वतः घेऊन यायचे आहे.
- फूड स्टॉल मध्ये पाणीपुरी, ओळी सुकी भेळ, फ्रुट स्टोल, वडापाव, गावरान गुळाचा चहा, पॅटिस, आप्पे, शेव पाव मसाला, ब्रेड सॅन्डविच, भजीपाव, अमृततुल्य-चहा-कॉफी अशा वेगवेगळ्या प्रकारचे खाद्यपदार्थ विद्यार्थ्यांसाठी उपलब्ध होणार आहे. त्याचा सर्वांनी आस्वाद घ्यावा. खाद्यजत्रेचा आनंद घ्या,स्वतः खा आणि आपल्या सहकारी मित्रांना चांगले स्वादिष्ट पदार्थ खायला घालून त्यांनाही आनंद द्या...

प्रा. मिलिंद भुजबळ

प्राचार्य
कला व वाणिज्य महाविद्यालय
चाकण,ता. खेड,जि.पुणे, ४१०५०१

C.S.M.'s Arts & Com. College ★ CHAKAN 410501 ★ Tal-Khed, Dist-Pune.

चाकण शिक्षण मंडळाचे,

कला व वाणिज्य महाविद्यालय चाकण.

सांस्कृतिक विभाग : 'विशेष दिन सप्ताह'

निमित्ताने

बुधवार पारंपारिक वेशभूषास्पर्धा निकालपत्र १२ फेब्रुवारी २०२०

अभिनंदन! अभिनंदन!! अभिनंदन!!!

काल मंगळवार दिनांक 11 फेब्रुवारी 2020 रोजी झालेल्या **पारंपारिक वेशभूषा** स्पर्धेचा निकाल जाहीर करण्यात येत आहे. स्पर्धेत

- प्रथम क्रमांक : फुलसुंदर आकाश संजय
- द्वितीय क्रमांक : राक्षे तुषार अरुण
- तृतीय क्रमांक : रोकडे प्रतिक्षा दादाभाऊ

पारंपारिक वेशभूषा स्पर्धेमध्ये यशस्वी झालेल्या स्पर्धकांचे हार्दिक अभिनंदन! यशस्वी विद्यार्थ्यांना वार्षिक स्नेहसंमेलनात प्रशस्तीपत्रक प्रदान करून गौरविण्यात येणार आहे. तरी वार्षिक पारितोषिक वितरण समारंभाचे वेळी सर्व यशस्वी विद्यार्थ्यांनी उपस्थित रहावे.

प्रा. मिलिंद भुजबळ

प्राचार्य
कला व वाणिज्य महाविद्यालय
चाकण,ता.खेड,जि.पुणे. ४१०५०१

C.S.M.'s Arts & Com. College
CHAKAN 410501
Tal-Khed, Dist-Pune.

CSM's Arts and Commerce College Chakan

Tal:Khed; Dist:Pune

07.11/2/2020

Cultural Section Programme

Participants List : Traditional Day 2019-20

Se. No.	Roll No,	Name	Class
1	819	AGARKAR VISHAL BALU	T.Y.B.A
2	253	AWALE PRATIMA DATTU	S.Y.B.COM
3	338	BAILE SHUBHAM TIKARAM	T.Y.B.COM
4	616	BORSE TUSHAR DINKAR	S.Y.B.A
5	68	BUTE SANDESH DAMAJI	F.Y.B.COM(Credit)
6	231	DONGAR VISHAL EKNATH	S.Y.B.COM
7	356	FULSUNDAR AKASH SANJAY	T.Y.B.COM – I
8	343	GAIKWAD NEHA SHASHIKANT	T.Y.B.COM
9	83	GOTARNE SAMPADA DATTATRAY	F.Y.B.COM(Credit)
10	275	NIKALE RAKESH BABAN	S.Y.B.COM
11	274	RAKSHE GANESH DATTATRAY	S.Y.B.COM
12	349	RAKSHE TUSHAR ARUN	T.Y.B.COM – II
13	810	ROKADE PRATIKSHA DADABHAU	T.Y.B.A – III
14	804	SAYYED SADIK SATTAR	T.Y.B.A
15	2052	SHEJWAL PRIYA SANJAY	BBA (CA) III

प्रा. शिंदे मुजावर

प्राचार्य
कला व वाणिज्य महाविद्यालय
चाकण,ता.खेड,जि.पुणे. ४१०५०१

C.S.M.'s Arts & Com. College ★ CHAKAN 410501 ★ Tal-Khed,Dist-Pune.

प्रति,
मा. प्राचार्य डॉ. राजेश लाटणे,
चाशिमचे कला व वाणिज्य महाविद्यालय चाकण
ता. खेड, जि. पुणे

विषय :– ट्रॅडिशनल डे कार्यक्रम अहवाल...

महोदय,

महाविद्यालयात बुधवार दि. ५ फेब्रु. २०२० ते १३ फेब्रु. २०२० या कालावधीत महाविद्यालयात विविध **विशेष दिन** साजरे करण्यात येणार आहेत. या विशेष दिनांच्या निमित्ताने विविध कार्यक्रमाचे आयोजन करण्यात आलेले आहे. त्यानुसार आज मंगळवार, दि. ११ फेब्रु. २०२० रोजी ट्रॅडिशनल डे चे आयोजन करण्यात आले होते. या दिवशी विद्यार्थ्यांनी विविधतेने नटलेल्या परंपरांची आठवण करुन देणारी वेशभुषा करुन विविध प्रदेशातील परंपरांचे व राहणीचे दर्शन घडविले. याबरोबरच या दिवशी पारंपारिक दिनाच्या वेशभूषांसह व्यक्तिरेखा सादरीकरण कार्यक्रमाचे आयोजन करण्यात आलेले होते.

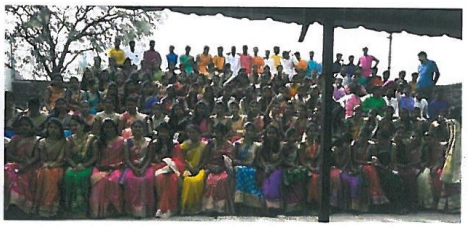

यावेळी १५ विद्यार्थ्यांनी वेशभूषांसह **विविध प्रांतांच्या व्यक्तिरेखा संवादांसह** सादरीकरण करत कार्यक्रमात रंगत आणली. कार्यक्रम मोठ्या उत्साहात पार पडला. कार्यक्रम नियोजनात प्रा. मिलिंद भुजबळ, प्रा. डॉ. शिवाजी एंडाईत, प्रा. अंकुश सुर्यवंशी व प्रा. अफरोज इनामदार यानी विशेष सहकार्य केले तसेच विद्यार्थ्यांनी उत्स्फुर्त प्रतिसाद नोंदविला.

प्रा. मिलिंद भुजबळ
सांस्कृतिक विभाग प्रमुख

प्राचार्य
कला व वाणिज्य महाविद्यालय
चाकण,ता.खेड,जि.पुणे.४१०५०१

C.S.M.'s Arts & Com. College
CHAKAN
410501
Tal-Khed, Dist-Pune.

चाकण शिक्षण मंडळाचे,

कला व वाणिज्य महाविद्यालय चाकण.

सांस्कृतिक विभाग : 'विशेष दिन सप्ताह' 2/2/2020

पारंपारिक दिन Traditional Day

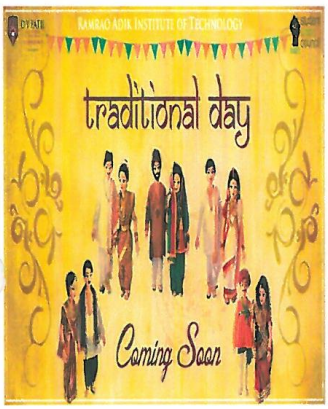

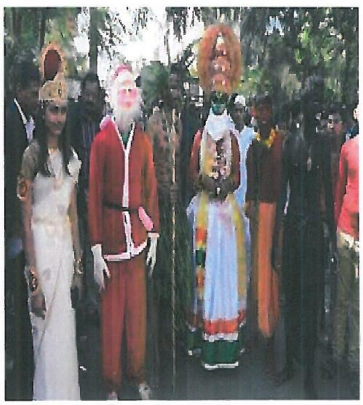

वार्षिक पारितोषिक वितरण समारंभाच्या निमित्ताने सांस्कृतिक विभागांतर्गत **'विशेष दिन सप्ताह' आयोजित करण्यात आला आहे. त्यामधे** पारंपारिक दिन साजरा करण्यात येणार आहे. त्यामध्ये विद्यार्थ्यांनी आपल्या देशातील विविध जाती धर्मातील परंपरा नुसार परिधान केले जाणारे वेगवेगळे, पोशाख, वेशभूषा करून उपस्थित राहावयाचे आहे,

'विविधतेतून एकता' असा संदेश देणारा या पारंपारिक वेशभूषा दिनी सर्वांच्या उपस्थितीत एकतेचा संदेश देणाऱ्या शोभा यात्रेचे आयोजन करण्यात आले आहे. तरी अधिकाधिक विद्यार्थ्यांनी सहभागी होऊन, आपल्या विविध परंपरांचे दर्शन घडवावे.

समन्वय समिती

प्रा. डॉ. शिवाजी एंडाईत प्रा. मिलिंद भुजबळ, सांस्कृतिक विभाग प्रमुख डॉ. राजेश लाटणे, प्राचार्य

प्रा. अंकुश सूर्यवंशी प्रा. डॉ. सोपान घोळवे प्रा. अफरोज इनामदार

प्राचार्य
कला व वाणिज्य महाविद्यालय
चाकण, ता. खेड, जि. पुणे. ४१०५०१

C.S.M.'s Arts & Com. College
CHAKAN 410501
Tal-Khed, Dist-Pune

चाकण शिक्षण मंडळाचे,

07.1/2/2020

कला व वाणिज्य महाविद्यालय चाकण.

सांस्कृतिक विभाग : 'विशेष दिन सप्ताह'

ट्रॅडीशनल डे कार्यक्रम

सांस्कृतिक विभागांतर्गत विशेष सांस्कृतिक कार्यक्रम आयोजित करण्यात आले आहे. त्यामधे **ट्रॅडीशनल डे कार्यक्रम** साजरा करण्यात येणार आहे. भारत हा विविधतेने नटलेला देश आहे. विविध प्रांत, विविध भाषा, विविध पेहराव , विविध संस्कृती यांचा संगम इथे आहे. अशाच तुमच्या मनाला भावलेले प्रांत, विविध भाषा, विविध पेहराव , विविध संस्कृती दर्शन घडविणारे पात्र स्पर्धेच्या वेळी सादर करणे, एका वेगळ्या नवीन जगण्याचा आनंद त्या निमित्ताने घेणे होईल.

- आपणास मिळालेल्या वेळेत आपण आपणास भावलेले प्रांत, विविध भाषा, विविध पेहराव , विविध संस्कृती दर्शन घडविणारे पात्र दाखवीण्याची संधी या निमित्ताने मिळत आहे.
- देशातील वेगवेगळ्या प्रदेशातील विविध पात्रे आपल्याला भावतात तत्यातील संस्कृती दर्शन घडविणारे पात्र सदर करने अपेक्षित आहे.
- यामध्ये आपण उभे केलेल्या पात्राची वेशभूषा-रंगभूषा, संवादफेक, पात्रातून संस्कृतीचे दर्शन सादरीकरण, प्रेक्षकांवर पडलेला एकूण प्रभाव या सर्व बाबींचा विचार केला जाईल.
- स्पर्धा प्रथम वर्ष कला वर्गात मंगळवार दि.११ फेब्रु. २०२० रोजी सकाळी १०-०० वा. होईल. नाव नोंदणी प्रा.मिलिंद भुजबळ, प्रा. डॉ. शिवाजी एंडाईत, प्रा. अंकुश सूर्यवंशी, प्रा. अफरोज इनामदार यांच्याकडे करावी. त्यानंतर शोभायात्रा कार्यक्रम होईल .
- अशाच वेगवेगळ्या प्रदेशातील व्यक्तिरेखा घेऊन कार्यक्रमात सहभाग नोंदवा..आनंद घ्या.. आनंद द्या.

प्रा. मिलिंद भुजबळ

प्राचार्य
कला व वाणिज्य महाविद्यालय
चाकण,ता.खेड,जि.पुणे. ४१०५०१

C.S.M.'s Arts & Com. College ★ CHAKAN 410501 ★ Tal-Khed, Dist-Pune.

चाकण शिक्षण मंडळाचे,

कला व वाणिज्य महाविद्यालय चाकण.

सांस्कृतिक विभाग : 'विशेष दिन सप्ताह'

निमित्ताने

गुरुवार — रांगोळी स्पर्धा निकालपत्र — १३ फेब्रुवारी २०२०

अभिनंदन! अभिनंदन!! अभिनंदन!!!

काल दिनांक १२ फेब्रुवारी २०२० रोजी झालेल्या **रांगोळी** स्पर्धेचा निकाल जाहीर करण्यात येत आहे. स्पर्धेत

- प्रथम क्रमांक : कुटे प्राची शिवाजी
- द्वितीय क्रमांक : पवार प्रणाली अरुण
- तृतीय क्रमांक : लोणारी सोनालीका सखाराम

रांगोळी स्पर्धेमध्ये यशस्वी झालेल्या स्पर्धकांचे हार्दिक अभिनंदन! यशस्वी विद्यार्थ्यांना वार्षिक स्नेहसंमेलनात प्रशस्तीपत्रक प्रदान करून गौरविण्यात येणार आहे. तरी वार्षिक पारितोषिक वितरण समारंभाचे वेळी सर्व यशस्वी विद्यार्थ्यांनी उपस्थित रहावे.

प्रा. मिलिंद भुजबळ

प्राचार्य
कला व वाणिज्य महाविद्यालय
चाकण,ता.खेड,जि.पुणे.४१०५०१

C.S.M.'s Arts & Com. College ★ CHAKAN 410501 ★ Tal-Khed, Dist-Pune.

CSM's Arts and Commerce College Chakan

Tal:Khed; Dist:Pune

Cultural Section Programme

Participants List : Rangoli Competition 2019-20

Se. No.	Roll No,	Name	Class
1	2054	GHATE NIKITA KAILAS	BBA (CA) III
2	2055	BORHADE MONIKA ROHIDAS	BBA (CA) III
3	410	HANDE PAYAL MACCHINDRA	F.Y.B.A(Credit)
4	434	BHOGADE PRIYANKA SUDAM	F.Y.B.A(Credit)
5	316	LONARI SONALIKA SAKHARAM	T.Y.B.COM — III
6	121	KALDOKE SAYLI NITIN	F.Y.B.COM(Credit)
7	610	PAWAR PRANALI ARJUN	S.Y.B.A — II
8	212	GARUD DAMINI VITHAL	S.Y.B.COM
9	822	KUTE PRACHI SHIVAJI	T.Y.B.A — I

प्रा. मिलिंद भुजबळ

प्राचार्य
कला व वाणिज्य महाविद्यालय
चाकण,ता.खेड,जि.पुणे.४१०५०१

C.S.M.'s Arts & Com. College
CHAKAN
410501
Tal-Khed,Dist-Pune.

चाकण शिक्षण मंडळाचे,

कला व वाणिज्य महाविद्यालय चाकण.

07.3/2/2020

सांस्कृतिक विभाग : 'विशेष दिन सप्ताह'

निमित्ताने

रांगोळी स्पर्धा कार्यक्रम

- सर्व विद्यार्थ्यांना कळविण्यात येत आहे की, विद्यार्थी विद्यार्थिनींच्या कलागुणांना वाव देण्यासाठी बुधवार दिनांक १२ फेब्रुवारी २०२० रोजी सकाळी १०.०० वा, महाविद्यालयात रांगोळी स्पर्धा आयोजन करण्यात आले आहे. तुमच्यातील हस्तकला रांगोळी रेखाटन कौशल्याला व्यासपीठ उपलब्ध होत आहे. आपणास आपल्यातील रांगोळी रेखाटन कौशल्याची चुणूक दाखवीण्याची संधी या निमित्ताने मिळत आहे. तरी या कार्यक्रमांमध्ये अधिकाधिक विद्यार्थ्यांनी सहभागी होऊन आनंद घ्यावा.
- प्रत्येक सहभागी विद्यार्थ्याने स्पर्धेसाठी रांगोळी , कलर इ. साहित्य स्वतः घेऊन यावे.
- विद्यार्थ्यांनी आपल्या आपल्याला दिलेल्या जागेवर आखून दिलेले जागेवर रांगोळी काढायची आहे. त्यासाठी प्रत्येक विद्यार्थ्यास १ तास वेळ देण्यात येईल.
- रांगोळीतील रंगसंगती , कलात्मकता, रेखीवता, व रांगोळी काढताना दाखवलेली कल्पकता अशा सर्व मुद्द्यांचा विचार करून अंतिम निर्णय घेण्यात येईल
- नाव नोंदणी प्रा.डॉ.राजेंद्र रसाळ, प्रा. विकास देशमुख, प्रा. अफरोज इनामदार, प्रा. काळे ज्ञानेश्वरी यांच्याकडे करावी .
- कलात्मकता, रेखाटन कौशल्य, कल्पकता, मांडणी शैलीचा प्रभाव इ. बाबींचा विचार अंतिम निर्णय घेताना केला जाईल.
- सुंदर, आकर्षक रांगोळी रेखाटनातून कलात्मकता व्यक्त होणाऱ्या रांगोळीने मनाला भुरळ पडते रांगोळी रेखाटन करण्यासाठी साठी सहभाग नोंदवा..आनंद घ्या.. आनंद द्या.

प्राचार्य
कला व वाणिज्य महाविद्यालय
चाकण,ता.खेड,जि.पुणे.४१०५०१

C.S.M.'s Arts & Com. College
CHAKAN
410501
Tal.-Khed, Dist.-Pune.

प्रा. मिलिंद भुजबळ

चाकण शिक्षण मंडळाचे,

कला व वाणिज्य महाविद्यालय चाकण.

सांस्कृतिक विभाग : 'विशेष दिन सप्ताह'

निमित्ताने

मेंदी स्पर्धा निकालपत्र

गुरुवार १३ फेब्रुवारी २०२०

अभिनंदन! अभिनंदन!! अभिनंदन!!!

काल दिनांक १२ फेब्रुवारी २०२० रोजी झालेल्या मेंदी स्पर्धेचा निकाल जाहीर करण्यात येत आहे.

स्पर्धेत

- प्रथम क्रमांक : गाडे स्नेहल शहाजी
- द्वितीय क्रमांक : मराठे कांचन आनंद
- तृतीय क्रमांक : मुंगसे निकिता अनिल

मेंदी स्पर्धेमध्ये यशस्वी झालेल्या स्पर्धकांचे हार्दिक अभिनंदन! यशस्वी विद्यार्थ्यांना वार्षिक स्नेहसंमेलनात प्रशस्तीपत्रक प्रदान करून गौरविण्यात येणार आहे. तरी वार्षिक पारितोषिक वितरण समारंभाचे वेळी सर्व यशस्वी विद्यार्थ्यांनी उपस्थित रहावे.

प्राचार्य
कला व वाणिज्य महाविद्यालय
चाकण,ता.खेड,जि.पुणे. ४१०५०१

C.S.M.'s Arts & Com. College ★ CHAKAN 410501 ★ Tal-Khed, Dist-Pune.

प्रा. मिलिंद भुजबळ

CSM's Arts and Commerce College Chakan
Tal:Khed; Dist:Pune
Cultural Section Programme 12/12/2020

Participants List : Mendi Competition 2019-20

Se. No.	Roll No,	Name	Class
1	410	HANDE PAYAL MACCHINDRA	F.Y.B.A(Credit)
2	469	MANDALE SHIVANI DINESH	F.Y.B.A(Credit)
3	91	LIMBHORE VAIBHAV SURESH	F.Y.B.COM(Credit)
4	255	KOLEKAR PRATIKSHA UTTAM	S.Y.B.COM
5	276	DHAYGODE SNEHA GANGARAM	S.Y.B.COM
6	18	MUNGASE NIKITA ANIL	F.Y.B.COM(Credit) — III
7	478	MEDANKAR TRUPTI SHANKAR	F.Y.B.A(Credit)
8	813	KUDEKAR SONAL MADHUKAR	T.Y.B.A
9	825	POTWADE NAYANA DASHARATH	T.Y.B.A
10	836	MARATHE KANCHAN ANAND	T.Y.B.A — II
11	305	KHALATE HARSHADA DATTATRAY	T.Y.B.COM
12	330	JACHAK JYOTI BHIVA	T.Y.B.COM
13	316	LONARI SONALIKA SAKHARAM	T.Y.B.COM
14	618	TEMGIRE PRATIKSHA PANDIT	S.Y.B.A
15	609	GADE SNEHAL SHAHAJI	S.Y.B.A — I

प्राचार्य
कला व वाणिज्य महाविद्यालय
चाकण, ता. खेड, जि. पुणे. ४१०५०१

C.S.M.'s Arts & Com. College CHAKAN 410501 Tal-Khed, Dist-Pune.

07.12.2020

प्रति,
मा. प्राचार्य डॉ. राजेश लाटणे,
चाशिमंचे कला व वाणिज्य महाविद्यालय चाकण
ता. खेड, जि. पुणे

विषय :- मेंढी स्पर्धा कार्यक्रम अहवाल...

महोदय,

महाविद्यालयात बुधवार दि. 5 फेब्रु. 2020 ते 13 फेब्रु. 2020 या कालावधीत महाविद्यालयात विविध विशेष दिन साजरे करण्यात येणार आहेत. या विशेष दिनांच्या निमित्ताने विविध कार्यक्रमांचे आयोजन करण्यात आलेले आहे. त्यानुसार आज बुधवार, दि. 12 फेब्रु. 2020 रोजी मेंढी स्पर्धाचे आयोजन करण्यात आले होते याला विद्यार्थिनींचा चांगला प्रतिसाद लाभला.

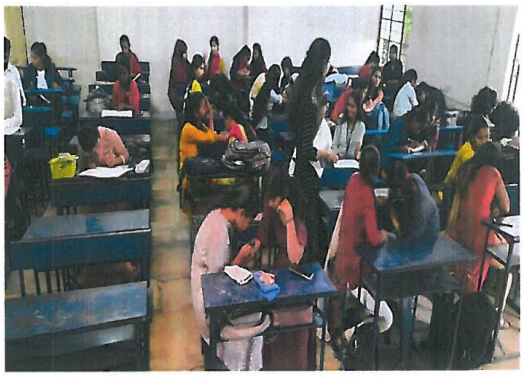

यात एकुण १५ विद्यार्थिनींनी आपल्या सोबतच्या सहकारी विद्यार्थीनीच्या हातावर मेंढीचे रेखाटन केले केले. या कार्यक्रमाला इतर सर्व विद्यार्थीनींनी प्रेक्षक म्हणूनही चांगला प्रतिसाद दिला. कार्यक्रमाचे नियोजन करण्यात प्रा. अफरोज इनामदार व प्रा. ज्ञानेश्वरी काळयांनी सहकार्य केले.

प्राचार्य
कला व वाणिज्य महाविद्यालय
चाकण,ता. खेड,जि.पुणे. ४१०५०१

C.S.M.'s Arts & Com. College
CHAKAN
410501
Tal-Khed, Dist-Pune

प्रा. मिलिंद भुजबळ

दि. ३/१/२०२०

चाकण शिक्षण मंडळाचे,

कला व वाणिज्य महाविद्यालय चाकण.

सांस्कृतिक विभाग : 'विशेष दिन सप्ताह'

निमित्ताने

मेंदी स्पर्धा कार्यक्रम

सर्व विद्यार्थ्यांना कळविण्यात येत आहे की, दिनांक १२ फेब्रुवारी २०२० रोजी सकाळी ११.०० वा मेंदी स्पर्धा आयोजन करण्यात आले आहे. या कार्यक्रमांमध्ये अधिकाधिक विद्यार्थ्यांनी सहभागी होऊन आनंद घ्यावा.

- तुमच्यातील रेखाटन कौशल्यातील सुप्त कला गुणांना व्यासपीठ उपलब्ध होत आहे.
- प्रत्येक विद्यार्थ्यास १ तास वेळ देण्यात येईल.
- प्रत्येक सहभागी विद्यार्थ्याने स्पर्धेसाठी मेंदी कोण, साहित्य स्वतः घेऊन यावे .
- आपणास मिळालेल्या वेळेत आपण आपल्यातील मेंदी कौशल्याची चुणूक दाखवीण्याची संधी या निमित्ताने मिळत आहे. स्पर्धेमध्ये आपल्या जोडीदाराच्या हातावर मेंदी काढायची आहे,
- स्पर्धा प्रथम वर्ष वाणिज्य वर्गात बुधवार दि. दिनांक १२ फेब्रुवारी २०२० रोजी सकाळी ११.०० वा. होईल. नाव नोंदणी प्रा.डॉ.राजेंद्र रसाळ, प्रा. विकास देशमुख, प्रा. अफरोज इनामदार, प्रा. काळे ज्ञानेश्वरी यांच्याकडे करावी .
- कलात्मकता, रेखाटन कौशल्य, कल्पकता, मांडणी शैलीचा प्रभाव इ. बाबींचा विचार अंतिम निर्णय घेताना केला जाईल.
- सुंदर, आकर्षक मेंदी रेखाटनातून कलात्मकता व्यक्त करणाऱ्या आविष्कराचा मेंदीचा प्रभाव दर्शकावर पडतो. मेंदी रेखाटन करण्यासाठी साठी सहभाग नोंदवा..आनंद घ्या.. आनंद द्या.

प्रा. मिलिंद भुजबळ

प्राचार्य
कला व वाणिज्य महाविद्यालय
चाकण,ता.खेड,जि.पुणे.४१०५०१

C.S.M.'s Arts & Com. College
CHAKAN
410501
Tal-Khed, Dist-Pune.

CSM's Arts and Commerce College Chakan

Tal:Khed; Dist:Pune

dt. 13/2/2020

Cultural Section Programme

Participants List : Cultural Prog 2019-20

Se. No.	Roll No,	Name	Class
1	2051	JAGNADE NIKITA DINESH	BBA (CA) III
2	819	AGARKAR VISHAL BALU	T.Y.B.A
3	253	AWALE PRATIMA DATTU	S.Y B.COM
4	338	BAILE SHUBHAM TIKARAM	T.Y.B.COM
5	271	BOKAN NIKITA KISHOR	S.Y.B.COM
6	2055	BORHADE MONIKA ROHIDAS	BBA (CA) III
7	258	DEVKAR HARSHADA ASHOK	S.Y.B.COM
8	231	DONGAR VISHAL EKNATH	S.Y.B.COM
9	356	FULSUNDAR AKASH SANJAY	T.Y.B.COM
10	343	GAIKWAD NEHA SHASHIKANT	T.Y.B.COM
11	427	GAIKWAD NILKANTH GAJANAN	F.Y.B.A(Credit)
12	335	GANDEKAR MRUNALI VINAYAK	T.Y.B.COM
13	2054	GHATE NIKITA KAILAS	BBA (CA) III
14	25	GORE TANUJA SHANKAR	F.Y.B.COM(Credit)
15	83	GOTARNE SAMPADA DATTATRAY	F.Y.B.COM(Credit)
16	330	JACHAK JYOTI BHIVA	T.Y.B.COM
17	129	JACHAK SUNIL NAVNATH	F.Y.B.COM(Credit)
18	342	JADHAV VIDYULATA SIDDHESHWAR	T.Y.B.COM
19	302	JAGANADE SAMIKSHA DINESH	T.Y.B.COM
20	301	JAGNADE KOMAL MININATH	T.Y.B.COM
21	107	KEDARI ASHWINI BALASAHEB	F.Y.B.COM(Credit)
22	839	KHAIRE TRUPTI SHANTARAM	T.Y.B.A
23	260	KOLEKAR MONIKA BALU	S.Y.B.COM
24	255	KOLEKAR PRATIKSHA UTTAM	S.Y.B.COM
25	444	KUDEKAR PRIYANKA SHANTARAM	F.Y.B.A(Credit)
26	813	KUDEKAR SONAL MADHUKAR	T.Y.B.A
27	2	LANDGE PALLAVI SANDIP	F.Y.B.COM(Credit)
28	817	MAKAR SUSHAMA TUKARAM	T.Y.B.A
29	354	NAIKNAWARE PAYAL MAHINDRA	T.Y.B.COM
30	2053	PADWAL UJWALA BHARAT	BBA (CA) III
31	118	PANGARE RESHMA NATHU	F.Y.B.COM(Credit)

प्राचार्य
कला व वाणिज्य महाविद्यालय
चाकण,ता.खेड,जि.पुणे. ४१०५०१

C.S.M.'s Arts & Com. College CHAKAN 410501 Tal-Khed.Dist-Pune.

32	628	POTWADE KIRTI RAMDAS	S.Y.B.A
33	825	POTWADE NAYANA DASHARATH	T.Y.B.A
34	809	RAUT AISHWARYA GORAKH	T.Y.B.A
35	810	ROKADE PRATIKSHA DADABHAU	T.Y.B.A
36	32	SANDBHOR SIDDHI VIKAS	F.Y.B.COM(Credit)
37	254	SATPUTE SULBHA DILIP	S.Y B COM
38	2052	SHEJWAL PRIYA SANJAY	BBA (CA) III
39	24	SOGE VIDYA TUKARAM	F.Y.B.COM(Credit)
40	618	TEMGIRE PRATIKSHA PANDIT	S.Y.B.A
41	102	WAKCHOURE KOMAL RAJENDRA	F.Y.B.COM(Credit)

प्रा. गिरिधर भुजबळ

प्राचार्य
कला व वाणिज्य महाविद्यालय
चाकण,ता.खेड,जि.पुणे: ४१०५०१

C.S.M.'s Arts & Com. College
CHAKAN 410501
Tal-Khed, Dist-Pune.

दि. 14/2/2020

प्रति,
मा. प्राचार्य डॉ. राजेश लाटणे,
चाशिमंचे कला व वाणिज्य महाविद्यालय चाकण
ता. खेड, जि. पुणे

विषय :- विविध गुणदर्शन कार्यक्रम अहवाल...

महोदय,

महाविद्यालयात बुधवार दि. 5 फेब्रु. 2020 ते 13 फेब्रु. 2020 या कालावधीत महाविद्यालयात विविध विशेष दिन साजरे करण्यात येणार आहेत. या विशेष दिनांच्या निमित्ताने विविध कार्यक्रमांचे आयोजन करण्यात आलेले आहे. त्यानुसार आज गुरुवार दि. 13 फेब्रु.2020 रोजी पारितोषिक वितरण कार्यक्रम संपन्न झाला. याच दिवशी सकाळी 8.00 वा. वार्षिक स्नेहसंमेलनानिमित्त विविध गुणदर्शन सांस्कृतिक कार्यक्रम आयोजित करण्यात आले होते. यामध्ये 41 विद्यार्थ्यांनी एकांकिका, गीत गायन, नृत्य, अशा विविध गुणदर्शनाच्या कार्यक्रमात सहभाग नोंदवीला.

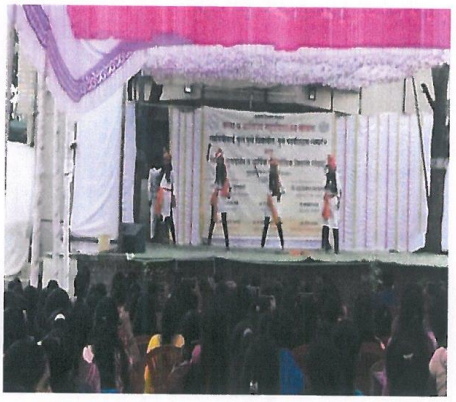

या कार्यक्रमासाठी विद्यार्थ्यांना अधिकाधिक प्रोत्साहन देवून संपूर्ण निवेदनासह सर्व कार्यक्रमांची जबाबदारी विद्यार्थ्यांनी पार पाडली. कराओके ट्रॅक व इतर तांत्रिक बाबींमध्ये प्रा. भुजबळ एम डी यांनी सराव मार्गदर्शन व प्रत्यक्ष सहभाग घेतला. कार्यक्रमापूर्वीच्या दिवशी बुधवार, दि. 12 फेब्रु. रोजी सर्व कार्यक्रमांची रंगीत तालीम घेण्यात आली. प्रा. दिलीप कसबे, प्रा. डॉ.शिवाजी एंडाईत, प्रा. अफरोज इनामदार, प्रा. विकास देशमुख, प्रा.शिल्पा फुलवरे यांनी या कामी सहकार्य केले. कार्यक्रम मोठ्या उत्साहात पार पडला.

प्रा. मिलिंद भुजबळ
सांस्कृतिक विभाग प्रमुख

प्राचार्य
कला व वाणिज्य महाविद्यालय
चाकण, ता. खेड, जि. पुणे. ४१०५०१

C.S.M.'s Arts Com. College CHAKAN 410501 Tal-Khed, Dist-Pune.

* वार्षिक स्नेहसंमेलन * विविध गुणदर्शन २०१९-२०२० * 13/2/2020

1. ईशस्तवन –निळकंठ गायकवाड १
2. समुह नृत्य- मराठी - वासुदेव गीत - गाव जागवित आली वासुदेवाची स्वारी-विशाल ५ आगरकर,प्रतिमा आवळे, प्रतीक्षा कोळेकर, सुलभा सातपुते,निकिता बोकन,प्रतीक्षा टेमगिरे, सिद्धी सांडभोर
3. गायन नृत्य- एकविरा आई तु डोंगरावरी- गायन-तनुजा गोरे, संपदा गोतारणे, अश्विनी केदारी, नेहा गायकवाड, विद्युलता जाधव ५
4. नृत्य- हिंदी फ्युजन- बाला - प्रतीक्षा रोकडे, नयना पोटवडे, समीक्षा जगनाडे,कोमल जगनाडे, ऐश्वर्या राऊत, सोनाली कुडेकर, तृप्ती खैरे ५
5. जितनी दफा- कोमल वाघचौरे ५
6. खंडोबा गीत - वाघ्या मुरुळी - विशाल आगरकर, प्रतिमा आवळे ५
7. मल्हार हो मल्हार हो- नेहा गायकवाड, विद्युलता जाधव ६
8. नृत्य- मराठी फ्युजन- जरीची साडी - प्रतीक्षा रोकडे, नयना पोटवडे, समीक्षा जगनाडे,निकिता जगनाडे, सोनाली कुडेकर, तृप्ती खैरे, किर्ती पोटवडे, सुषमा माकर ६
9. मुस्काराने की वजह तुम हो - कोमल वाघचौरे ५.३०
10. नृत्य- हिंदी - चने के केहत मे फ्युजन - विद्या सोगे ५
11. नृत्य- हिंदी फ्युजन - याद पिया की आने लागी - प्रतीक्षा रोकडे, समीक्षा जगनाडे, निकिता जगनाडे
12. गेली माझी सखी बायको गेली - विशाल आगरकर, प्रतिमा आवळे ६
13. चोरीचा मामला - नीलकंठ गायकवाड, नेहा गायकवाड ६
14. नृत्य- मराठी - कोंबडी पळाली - विशाल आगरकर, निकिता बोकन ३
15. शंकरा रे शंकरा - नेहा गायकवाड, विद्युलता जाधव, निकिता जाधव, मोनाली गांडेकर, जाचक ज्योती
16. एकपात्री स्कीट - भानावर आणनारा वेडा - शुभम बैले ३
17. नृत्य- मराठी फ्युजन- मला प्रीतीच्या झुल्यात झुलवा-प्रतिमा आवळे, निकिता बोकन ४
18. नृत्य- हिंदी फ्युजन- फर्स्ट क्लास - निकिता घाटे, उज्वला पडवळ, मोनिका बोऱ्हाडे, निकिता जगनाडे, प्रिया शेजवळ ५
19. नृत्य-बायको माझी नवसाची - शुभम बैले, विशाल डोंगर,

47

प्राचार्य
कला व वाणिज्य महाविद्यालय
चाकण,ता.खेड,जि.पुणे. ४१०५०१

C.S.M. Arts & Com. College ★ CHAKAN 410501 ★ Tal-Khed, Dist-Pune.

20.नृत्य- तेरी आखियोन्का काजल- नेहा गायकवाड, विद्युलता जाधव, निकिता जाधव, मोनाली गांडेकर

21.नृत्य-ओ साकी साकी - पोटवाडे किर्ती ४-३०

22.नृत्य-लडका आंख मारे - पल्लवी लांडगे, पायल नाईकनवरे ४

23.नृत्य- माशांनी मारलाय दणका - प्रियांका कुडेकर ५

24.नृत्य- मराठी फ्युजन- उदे ग अंबे उदे - प्रतिमा आवळे प्रतीक्षा कोळेकर, सुलभा सातपुते, रेश्मा पांगारे, निकिता बोकन, प्रतीक्षा टेमगिरे, हर्षदा देवकर, मोनिका कोळेकर ५.१५

25.शिवरायांच नाव गाजतंय - आकाश फुलसुंदर, सुनिल जाचक, कोमल वाघचौरे, अश्विनी केदारी, संपदा गोतारणे, तनुजा गोरे

प्रा. मिलिंद भुजबळ

प्राचार्य
कला व वाणिज्य महाविद्यालय
चाकण,ता.खेड,जि.पुणे.४१०५०१

C.S.M.'s Arts & Com. College ★ CHAKAN 410501 ★ Tal-Khed,Dist-Pune.

वार्षिक स्नेहसंमेलन 2019-20

07/2/2020

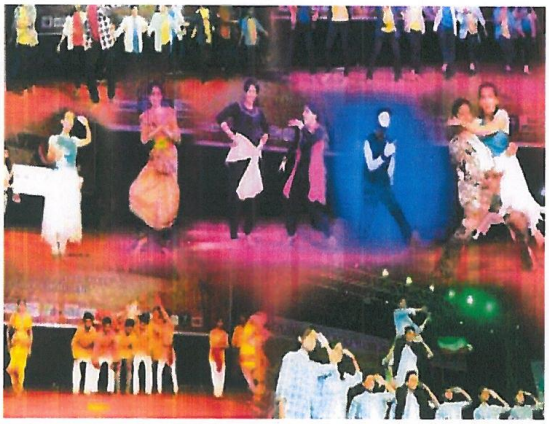

वार्षिक पारितोषिक वितरण २०१९–२०च्या निमित्ताने ...

सांस्कृतिक कार्यक्रम

आयोजित करण्यात आले आहे. विद्यार्थ्यांच्या अंगभूत कला गुणांना व्यासपीठ मिळून कला गुणांचा विकास करण्याची प्रेरणा मिळावी याकरिता सांस्कृतिक कार्यक्रमांतर्गत, नाटक, गीत गायन, नृत्य, एकांकिका, एकपात्री कार्यक्रम, नक्कल अशा विविध गुणदर्शन घडविणा–या कला प्रकारांचा समावेश आहे. त्यामध्ये अधिकाधिक विद्यार्थ्यांनी सहभागी व्हावे व आनंद उपभोगावा, त्यासाठी ज्या विद्यार्थ्यांना कार्यक्रमात सहभागी व्हावयाचे आहे, त्यांनी आपली नावनोंदणी प्रा. शुजचळ मिलिंद, प्रा.डॉ. दिलीप कसबे, प्रा. डॉ. शिवाजी एंडाईत, प्रा.इनामदार अफ्टोज, प्रा. फुलवटे शिल्पा यांच्याकडे नोंदवावीत.

नावनोंदणी करताना आपण सादर करणार असलेल्या कलाप्रकार व कार्यक्रमाचे नाव, सहभागी विद्यार्थी यादी व आवश्यक वेळ इ. तपशिलासह नोंद करावी. नावनोंदणी केलेल्या सर्व विद्यार्थ्यांनी आपले कार्यक्रम अंतिम निवडीसाठी निवड समितीसमोर सादर करणे आवश्यक आहे. बुधवार, दि. १२/२/२०२० रोजी सकाळी ११.१५ वा. निवड समितीसमोर सादर करावेत. त्यावेळी निवडलेले कार्यक्रमच स्नेहसंमेलनात सादर करता येतील याची सर्व विद्यार्थ्यांनी नोंद घ्यावी.

डॉ. राजेश लाटणे
प्राचार्य
कला व वाणिज्य महाविद्यालय
चाकण,ता.खेड,जि.पुणे.४१०५०१

C.S.M.'s Arts & Com. College ★ CHAKAN 410501 ★ Tal-Khed,Dist-Pune.

प्रा.मिलिंद शुजचळ
सांस्कृतिक विभाग प्रमुख

दि. 21/1/2020

चाकण शिक्षण मंडळाचे,

कला व वाणिज्य महाविद्यालय चाकण.

सांस्कृतिक विभाग

विविध गुण दर्शन कार्यक्रम

वार्षिक पारितोषिक वितरण समारंभाच्या निमित्ताने सांस्कृतिक विभागांतर्गत **विविध गुण दर्शन कार्यक्रम** आयोजित करण्यात आला काहे, त्यामध्ये सहभागी होणाऱ्या विद्यार्थ्यांनी सहभाग नावनोंदणी, सराव, कार्याक्रमची तयारी यासाठी खालील शिक्षकांशी संपर्क साधावा..

- गीत गायन - प्रा. मिलिंद भुजबळ , प्रा.डॉ.दिलीप कसबे
- एकांकिका,लघुनाटिका,एकपात्री- प्रा.डॉ. शिवाजी एंडाईत, प्रा. विकास देशमुख
- नृत्य - वैयक्तिक व सामुहिक - प्रा. अफरोज इनामदार, प्रा. शिल्पा फुलवरे

डॉ. राजेश लाटणे,
प्राचार्य

47